

ESTADO LIBRE ASOCIADO DE PUERTO RICO
GOBIERNO MUNICIPAL DE HUMACAO
LEGISLATURA MUNICIPAL
HUMACAO, PUERTO RICO

CERTIFICACIÓN

Yo, LUIS M. CASTRO DÍAZ, Secretario de la Legislatura Municipal de Humacao, Puerto Rico, por la presente **CERTIFICO:**

Que la que se acompaña es copia fiel y exacta de la **Resolución Núm. 89, Serie 2002-2003**, la cual fue aprobada por la Legislatura Municipal de Humacao, Puerto Rico, en Sesión Ordinaria celebrada el 10 de junio de 2003.

VOTACIÓN

VOTOS AFIRMATIVOS:

1. Hon. Carmen López Dipiní
2. Hon. Luis E. (Gardy) Fontáñez
3. Hon. Wilfredo Rosa Santory
4. Hon. Víctor Velázquez Casillas
5. Hon. Daniel Santiago Rojas
6. Hon. Rose V. Nieves Ruiz
7. Hon. Miguel Rodríguez Vega
8. Hon. Efraín Díaz Robledo
9. Hon. Pedro J. Cruz Cruz
10. Hon. Saúl González Gerena
11. Hon. Juana C. González Irizarry
12. Hon. Willie A. Rosario Arroyo
13. Hon. Sonia L. Vázquez García
14. Hon. Nydia M. Vega Cintrón

EN CONTRA:

Ninguno.

ABSTENIDOS:

Ninguno.

AUSENTES:

1. Hon. María N. Álvarez Márquez
2. Hon. José L. Burgos Millet

Certifico Correcto:

LUIS M. CASTRO DIAZ
SECRETARIO
LEGISLATURA MUNICIPAL

ysb

Sello Oficial

**ESTADO LIBRE ASOCIADO DE PUERTO RICO
MUNICIPIO AUTÓNOMO DE HUMACAO
LEGISLATURA MUNICIPAL
HUMACAO, PUERTO RICO**

Proyecto Núm. 88
Resolución Núm. 89

Serie 2002-03

PARA APROBAR EL PRESUPUESTO DE INGRESOS Y GASTOS QUE HA DE REGIR EN EL MUNICIPIO AUTÓNOMO DE HUMACAO, PUERTO RICO, DURANTE EL AÑO FISCAL 2003-2004; PARA DETERMINAR LOS SERVICIOS Y PUESTOS NECESARIOS EN TODAS LAS OFICINAS Y DEPENDENCIAS DEL MUNICIPIO DE HUMACAO, PARA LOS SALARIOS CORRESPONDIENTES, Y PARA OTROS FINES.

POR CUANTO: En virtud del Artículo 7.001 de la Ley 81 del 30 de agosto de 1991, conocida como Ley de Municipios Autónomos del Estado Libre Asociado de Puerto Rico, el Alcalde de Humacao, Puerto Rico, deberá someter ante la Legislatura Municipal el Proyecto de Presupuesto de Ingresos y Gastos para el Año Fiscal 2003-2004.

POR CUANTO: El Proyecto de Presupuesto fue circulado, analizado y enmendado por el pleno de la Legislatura Municipal.

POR CUANTO: A juicio de los miembros de la Legislatura Municipal el Proyecto de Presupuesto cumple con las disposiciones legales y reglamentarias que le inspiran y ordenan.

POR CUANTO: La actividad que culmina en la finalización del presupuesto por parte de la Legislatura Municipal contempla e incorpora las observaciones y comentarios sometidos por la Oficina del Comisionado de Asuntos Municipales.

POR CUANTO: Se aneja y se hace formar parte de conformidad con el Artículo 7.002, Incisos (a) y (b), de esta Resolución un estimado detallado de ingresos por origen de recursos, una

distribución de asignaciones por departamentos, oficinas y otros organismos, una relación de puestos y los correspondientes documentos suplementarios.

POR TANTO: RESUÉLVESE POR LA LEGISLATURA MUNICIPAL DE HUMACAO, PUERTO RICO:

SECCIÓN 1 : Aprobar el Presupuesto Funcional a regir durante el Año Fiscal 2003-2004 en el Municipio Autónomo de Humacao, Puerto Rico, disponiéndose que el Departamento de Finanzas recaude las cantidades que se proyecta han de producir los recursos que se consignan en la Sección de Ingresos que se hace formar parte de esta Resolución.

SECCIÓN 2 : Que dichos recursos se destinen para atender el pago de los gastos de funcionamiento del Municipio Autónomo de Humacao, Puerto Rico, según la relación codificada en cada partida de egresos asignada para su respectivo gasto.

SECCIÓN 3 : Se ordena al Director de Finanzas de este Municipio efectuar en sus libros de contabilidad los asientos pertinentes a los fines de dar cumplimiento a las disposiciones de esta Resolución.

SECCIÓN 4 : Por la presente se declara que las disposiciones de esta Resolución son independientes y separables, y que cualquier sección, párrafo, oración o cláusula fuere declarada nula por cualquier tribunal de jurisdicción competente, la decisión de dicho tribunal no afectará la validez de ninguna otra sección, oración o cláusula de la misma.

SECCIÓN 5 : Las disposiciones de esta Resolución comenzarán a regir el 1^{ero} de julio de 2003.

SECCIÓN 6 : Que copia debidamente certificada de esta Resolución sea remitida al Departamento de Hacienda, al Centro de Recaudación de Ingresos Municipales, a la Oficina del Comisionado de Asuntos Municipales, y a las oficinas y los departamentos operacionales de este Municipio para la acción correspondiente.

APROBADA POR LA LEGISLATURA MUNICIPAL DE HUMACAO, PUERTO RICO, EL 10 DE JUNIO DE 2003.

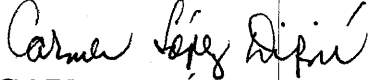

CARMEN LÓPEZ DIPINÍ
PRESIDENTA

LUIS M. CASTRO DÍAZ
SECRETARIO

PRESENTADA ANTE MI CONSIDERACIÓN EL 11 DE JUNIO DE 2003, Y FIRMADA POR MÍ EL 11 DE junio DE 2003.

MARCELO TRUJILLO PANISSE
ALCALDE

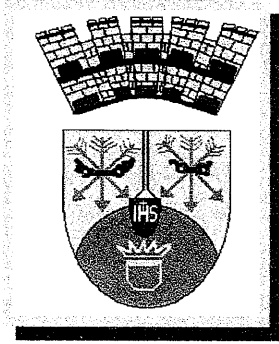
**ESTADO LIBRE ASOCIADO DE PUERTO RICO
MUNICIPIO AUTÓNOMO DE HUMACAO
HUMACAO, PUERTO RICO**



PRESUPUESTO FUNCIONAL

**Año Fiscal
2003-2004**

Estado Libre Asociado de Puerto Rico
MUNICIPIO DE HUMACAO

Proyecto de Presupuesto
Año Fiscal 2003-2004

TABLA DE CONTENIDO

	<u>Página</u>
Introducción	1
Organigrama	2
Informe Comparativo de Presupuesto	
<i>Presupuesto 2003-04, 2002-03, Cambio - Fondo General</i>	
Ingresos	3
Resumen de Egresos por Departamento	4
Gastos Detallados por Departamento:	
Legislatura Municipal	5
Oficina del Alcalde	6
Finanzas	7
Obras Públicas	8
Salud	9
Centro de Manejo de Emergencias	10
Policía Municipal	11
Recursos Humanos	12
Recreación y Deportes	13
Sanèamiento	14
Centro de Envejecientes	15
Relaciones Públicas	16
Cultura y Turismo	17
Asilo Simonet	18
Asuntos del Ciudadano	19
Secretaría	20
Auditoria Interna	21
Presupuesto	22
Educación	23
Planificación	24
Conservación de Edificios y Estructuras Municipales	25
Resumen de Partidas Agrupadas	26

Estado Libre Asociado de Puerto Rico
MUNICIPIO DE HUMACAO

Proyecto de Presupuesto
Año Fiscal 2003-2004

TABLA DE CONTENIDO

	<u>Página</u>
Fondo de Redención de la Deuda	27
Documentos Suplementarios al Presupuesto 2003-2004	
Relación de Puestos, Sueldos y Beneficios por Departamento	A

Estado Libre Asociado de Puerto Rico
MUNICIPIO DE HUMACAO

Presupuesto Funcional
Año Fiscal 2003-2004

INTRODUCCION

El Artículo 7, Sección 1, Inciso A de la Ley Número 81 del 30 de agosto de 1991, según enmendada, conocida como la Ley de Municipios Autónomos del Estado Libre Asociado de Puerto Rico, requiere que se presente para la consideración y aprobación de la Legislatura Municipal, el Proyecto de Presupuesto correspondiente al Año Fiscal 2003-2004 junto a un Mensaje Presupuestario, no más tarde del 15 de mayo de 2003.

El Presupuesto Funcional del Municipio de Humacao para el Año Fiscal 2003-2004 contiene un plan financiero completo con los estimados de ingresos distribuidos por fuente de origen provenientes de las ordenanzas impositivas del Municipio; los del Centro de Recaudación de Ingresos Municipales (CRIM); el Departamento de Hacienda; las agencias estatales y la proyección de ingresos de Fondos Federales. Las asignaciones se presentan por unidad administrativa detallando los gastos municipales de sueldos, beneficios marginales, materiales, servicios, obras permanentes y otros. Se presenta un estado comparativo de las asignaciones propuestas con las del año fiscal anterior; todo esto enmarcado en la estructura funcional y el esquema de cuentas uniformes de contabilidad establecido por la Oficina del Comisionado de Asuntos Municipales (OCAM).

Gobierno Municipal de Humacao

Organigrama

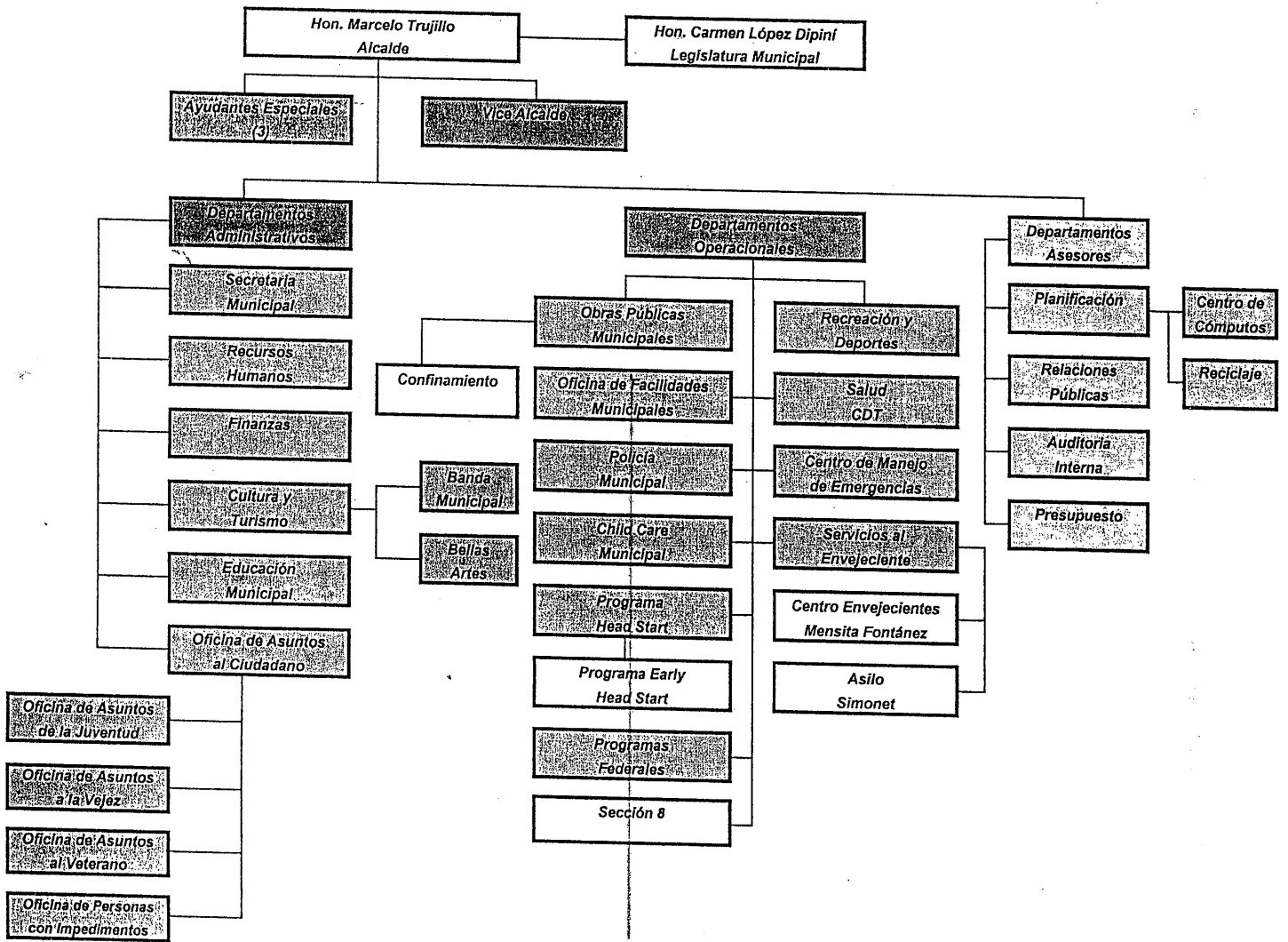

GOBIERNO MUNICIPAL DE HUMACAO
INFORME COMPARATIVO DE PRESUPUESTO PARA
LOS AÑOS FISCALES 2002-2003 Y 2003-2004

Fondo General (01)

SECCION DE INGRESOS

Número de Cuenta	Concepto	Presupuesto 2003-2004	Presupuesto 2002-2003	Cambio	Actual 30 de abril de 2003
<i>Impuestos Locales</i>					
01-03-04-81-01	Patentes	\$ 8,200,000	\$ 8,610,000	\$ (410,000)	\$ 8,123,457
01-03-04-82-20	Ventas Condicionales	-	-	-	-
01-03-04-81-21	Intereses y Recargos en Patentes	40,000	-	40,000	46,873
	Total Impuestos Locales	\$ 8,240,000	\$ 8,610,000	\$ (370,000)	\$ 8,170,330
<i>Contribución sobre la Propiedad</i>					
01-03-04-82-31	Contribución sobre la Propiedad -Exonerada	\$ 1,319,183	\$ 1,319,183	\$ -	\$ 1,099,319
01-03-04-82.32	Contribución sobre la Propiedad - Años Anteriores	-	-	-	153,540
	Total Contribución Sobre La Propiedad	\$ 1,319,183	\$ 1,319,183	\$ -	\$ 1,252,859
<i>Licencias y Permisos</i>					
01-03-04-83-01	Arbitrios de Construcción	\$ 2,536,803	\$ 2,881,000	\$ (344,197)	\$ 1,627,191
01-03-04-83-04	Licencias y Permisos Miscelaneos	1,000	1,000	-	970
	Total Licencias y Permisos	\$ 2,537,803	\$ 2,882,000	\$ (344,197)	\$ 1,628,161
<i>Ingresos Intergubernamentales</i>					
01-03-04-84-02	Compensacion Autoridad de Energia Electrica	\$ 3,042,459	\$ 1,976,883	\$ 1,065,576	\$ -
01-03-04-84-04	Otros Ingresos Intergubernamentales	1,142,010	1,156,061	(14,051)	968,762
01-03-04-84-10	Compensaciones Estatales	325,000	210,500	114,500	243,235
	Total Ingresos Intergubernamentales	\$ 4,509,469	\$ 3,343,444	\$ 1,166,025	\$ 1,211,997
<i>Ingresos Por Servicios</i>					
01-03-04-85-01	Servicios de Salud	\$ 1,170,000	\$ 120,000	\$ 1,050,000	\$ 226,981
01-03-04-85-06	Permisos por Uso de Estadios y Coliseos	20,000	14,000	6,000	18,716
01-03-04-85-07	Disposición de Desperdicios (Pozo Septico)	6,000	-	6,000	5,440
01-03-04-85-11	Otros Ingresos por Servicios	1,000	5,000	(4,000)	2,275
	Total Ingresos Por Servicios	\$ 1,197,000	\$ 139,000	\$ 1,058,000	\$ 253,412
<i>Multas y Confiscaciones</i>					
01-03-04-86-01	Multas	\$ 4,000	\$ 20,000	\$ (16,000)	\$ 3,870
<i>Otras Fuentes Financieras</i>					
01-03-04-87-01	Intereses en Inversiones	\$ 800,000	\$ 700,000	\$ 100,000	\$ 108,452
01-03-04-87-04	Estacionamientos	-	-	-	-
01-03-04-87-05	Ingresos Eventuales	1,200,000	-	1,200,000	288,358
01-03-04-87-06	Renta de Locales y Propiedad Municipal	40,000	40,000	-	33,035
01-03-04-87-09	Otros Ingresos	504,461	140,000	364,461	18,783
01-03-04-87-22	Otras Fuentes Financieras - C.S.P. No exonerada	8,233,173	8,257,572	(24,399)	7,028,229
	Total Otras Fuentes Financieras	\$ 10,777,634	\$ 9,137,572	\$ 1,640,062	\$ 7,476,857
Total Ingresos Fondo General (01)		\$ 28,585,089	\$ 25,451,199	\$ 3,133,890	\$ 19,997,486

GOBIERNO MUNICIPAL DE HUMACAO
INFORME COMPARATIVO DE PRESUPUESTO PARA
LOS AÑOS FISCALES 2002-2003 Y 2003-2004

Fondo General (01)

RESUMEN DE EGRESOS POR DEPARTAMENTOS

Número de Departamento	Descripción	Presupuesto 2003-2004	Presupuesto 2002-2003	Cambio	Actual 30 de abril de 2003
01	Legislatura Municipal	\$ 441,718	\$ 428,560	\$ 13,158	\$ 270,375
02	Oficina del Alcalde	1,192,064	1,270,301	(78,237)	926,539
03	Finanzas*	8,549,080	7,958,535	590,545	4,536,713
04	Obras Públicas*	2,690,670	3,616,202	(925,532)	2,616,729
05	Salud	2,580,774	1,505,994	1,074,780	1,019,828
06	Centro de Manejo de Emergencias	683,688	463,358	220,330	236,829
07	Policia Municipal	1,346,689	1,230,342	116,347	806,546
08	Recursos Humanos*	2,916,791	3,263,895	(347,104)	2,990,225
09	Recreación y Deportes	1,109,725	864,200	245,525	605,900
10	Sanidad	2,608,726	1,229,748	1,378,978	797,717
11	Centro de Envejecientes	380,149	954,809	(574,660)	752,914
12	Relaciones Públicas	520,318	138,411	381,907	144,605
14	Cultura y Turismo	189,574	251,806	(62,232)	107,802
15	Asilo Simonet	818,291	113,500	704,791	34,855
16	Asuntos del Ciudadano	237,578	264,895	(27,317)	158,074
19	Secretaría Municipal	241,963	219,111	22,852	670,165
21	Auditoría Interna	137,362	128,362	9,000	91,847
22	Presupuesto	80,629	81,434	(805)	43,732
24	Educación	915,851	816,764	99,087	651,119
25	Planificación y Desarrollo	785,621	650,972	134,649	311,172
47	Conservacion de Edificios Municipales	157,828	-	157,828	-
Total de Egresos		\$ 28,585,089	\$ 25,451,199	\$ 3,133,890	\$ 17,773,686

* En estos Departamentos se agruparon algunas partidas que estaban presupuestadas en otros departamentos.

GOBIERNO MUNICIPAL DE HUMACAO
INFORME COMPARATIVO DE PRESUPUESTO PARA
LOS AÑOS FISCALES 2002-2003 Y 2003-2004

Legislatura Municipal
Departamento 01

SECCION DE EGRESOS

Número de Cuenta	Concepto	Presupuesto 2003-2004	Presupuesto 2002-2003	Cambio	Actual 30 de abril de 2003
<i>Programa 01: Administración</i>					
01-01-01-91-01	Empleados Regulares	\$ 157,116	\$ 155,700	\$ 1,416	\$ 121,522
01-01-01-91-05	Empleados Transitorios*	-	-	-	-
01-01-01-91-07	Vacaciones Acumuladas- Licencia Regular*	-	-	-	-
01-01-01-91-08	Vacaciones Acumuladas- Licencia por Enfermedad*	-	-	-	-
01-01-01-91-11	Sistema de Retiro	14,573	14,441	132	11,271
01-01-01-91-31	Seguro Social Federal	13,229	11,911	1,318	9,336
01-01-01-91-41	Plan Médico	10,800	10,800	-	5,320
01-01-01-91-71	Bonõ de Navidad*	-	-	-	-
<i>Total Programa 01: Administración</i>		\$ 195,718	\$ 192,852	\$ 2,866	\$ 147,449
<i>Programa 04: Gastos Generales</i>					
01-01-04-92-01	Materiales de Oficina	\$ 6,000	\$ 4,000	\$ 2,000	\$ 1,845
01-01-04-93-01	Equipo de Oficina	15,000	15,000	-	9,310
01-01-04-93-27	Compra de Equipo	10,000	12,000	(2,000)	-
01-01-04-94-01	Dietas de Asambleístas	100,000	100,000	-	64,970
01-01-04-94-05	Gastos de Representación	1,000	1,000	-	-
01-01-04-94-06	Adiestramientos	2,000	2,000	-	1,290
01-01-04-94-11	Servicios Profesionales No Clasificados	32,000	25,000	7,000	18,135
01-01-04-94-15	Relaciones Públicas	3,000	3,000	-	-
01-01-04-94-23	Uniformes	2,000	1,800	200	-
01-01-04-94-25	Gastos Legales	50,000	50,000	-	19,434
01-01-04-94-42	Seguros	1,000	1,908	(908)	-
01-01-04-94-44	Cuotas y Subscripciones	3,000	4,000	(1,000)	600
01-01-04-94-63	Mantenimiento de Vehículos	1,000	3,000	(2,000)	-
01-01-04-94-65	Misceláneos	10,000	3,000	7,000	4,937
01-01-04-94-67	Publicaciones y Anuncios	8,000	8,000	-	2,067
01-01-04-94-69	Franqueo	2,000	2,000	-	338
<i>Total Programa 04: Gastos Generales</i>		\$ 246,000	\$ 235,708	\$ 10,292	\$ 122,926
Total del Departamento 01		\$ 441,718	\$ 428,560	\$ 13,158	\$ 270,375

* Estas partidas fueron consolidadas en el Departamento de Recursos Humanos.

GOBIERNO MUNICIPAL DE HUMACAO
INFORME COMPARATIVO DE PRESUPUESTO PARA
LOS AÑOS FISCALES 2002-2003 Y 2003-2004

Oficina del Alcalde
Departamento 02

SECCION DE EGRESOS

Número de Cuenta	Concepto	Presupuesto 2003-2004	Presupuesto 2002-2003	Cambio	Actual 30 de abril de 2003
Programa 01: Administración					
01-02-01-91-01	Empleados Regulares	\$ 495,959	\$ 435,323	\$ 60,636	\$ 437,042
01-02-01-91-05	Empleados Transitorios*	-	-	-	-
01-02-01-91-07	Vacaciones Acumuladas- Licencia Regular*	-	-	-	-
01-02-01-91-08	Vacaciones Acumuladas- Licencia por Enfermedad*	-	-	-	-
01-02-01-91-10	Seguro Choferil*	-	-	-	-
01-02-01-91-11	Sistema de Retiro	46,000	40,376	5,624	40,536
01-02-01-91-31	Seguro Social Federal	46,505	33,302	13,203	33,393
01-02-01-91-41	Plan Médico	27,600	22,800	4,800	20,584
01-02-01-91-71	Bono de Navidad*	-	-	-	-
01-02-01-94-75	Reserva Posición Alcalde	-	-	-	-
Total Programa 01: Administración		\$ 616,064	\$ 531,801	\$ 84,263	\$ 531,555
Programa 04: Gastos Generales					
01-02-04-92-01	Materiales de Oficina*	\$ -	\$ -	\$ -	\$ -
01-02-04-93-27	Compra de Equipos	8,000	10,000	(2,000)	9,903
01-02-04-94-11	Servicios Profesionales No Clasificados	200,000	213,000	(13,000)	-
01-02-04-94-15	Relaciones Públicas	10,000	50,000	(40,000)	19,255
01-02-04-94-21	Gastos de Viaje	7,000	15,000	(8,000)	4,259
01-02-04-94-25	Gastos Legales	210,000	150,000	60,000	153,142
01-02-04-94-44	Cuotas y Subscripciones	20,000	22,000	(2,000)	19,196
01-02-04-94-47	Donaciones	100,000	50,000	50,000	54,609
01-02-04-94-63	Mantenimiento de Vehículos*	-	-	-	-
01-02-04-94-64	Mantenimiento de Edificios	-	150,000	(150,000)	51,311
01-02-04-94-65	Misceláneos	15,000	50,000	(35,000)	32,877
01-02-04-94-67	Publicaciones y Anuncios	-	20,000	(20,000)	47,093
Total Programa 04: Gastos Generales		\$ 570,000	\$ 730,000	\$ (160,000)	\$ 391,645
Programa 35: Asuntos de la Mujer					
01-02-35-92-01	Materiales de Oficina*	\$ -	\$ -	\$ -	\$ -
01-02-35-92-42	Materiales y Suministros de Operación	4,000	5,000	(1,000)	3,144
01-02-35-93-01	Equipo de Oficina	-	-	-	-
01-02-35-94-06	Adiestramiento*	-	-	-	-
01-02-35-94-11	Servicios Profesionales No Clasificados	-	-	-	-
01-02-35-94-15	Relaciones Públicas	-	-	-	-
01-02-35-94-21	Gastos de Viaje	1,000	2,000	(1,000)	-
01-02-35-94-25	Gastos Legales	-	-	-	-
01-02-35-94-65	Misceláneos	1,000	1,500	(500)	195
Total Programa 35: Asuntos de la Mujer		\$ 6,000	\$ 8,500	\$ (2,500)	\$ 3,339
Total del Departamento 02		\$ 1,192,064	\$ 1,270,301	\$ (78,237)	\$ 926,539

* Estas partidas fueron agrupadas en un solo Departamento.

GOBIERNO MUNICIPAL DE HUMACAO
INFORME COMPARATIVO DE PRESUPUESTO PARA
LOS AÑOS FISCALES 2002-2003 Y 2003-2004

Finanzas
Departamento 03

SECCION DE EGRESOS

Número de Cuenta	Concepto	Presupuesto 2003-2004	Presupuesto 2002-2003	Cambio	Actual 30 de abril de 2003
Programa 01: Administración					
01-03-01-91-01	Empleados Regulares	\$ 828,968	\$ 910,037	\$ (81,069)	\$ 632,651
01-03-01-91-05	Empleados Transitorios*	-	-	-	-
01-03-01-91-07	Vacaciones Acumuladas- Licencia Regular*	-	-	-	-
01-03-01-91-08	Vacaciones Acumuladas- Licencia por Enfermedad*	-	-	-	-
01-03-01-91-10	Seguro Choferil*	-	-	-	-
01-03-01-91-11	Sistema de Retiro	76,887	84,406	(7,519)	58,427
01-03-01-91-13	Aportación de Retiro- Pensionados	6,576	6,576	-	-
01-03-01-91-31	Seguro Social Federal	68,632	69,618	(986)	48,829
01-03-01-91-41	Plan Médico	68,400	70,800	(2,400)	46,326
01-03-01-91-45	Seguro por Desempleo	200,000	650,000	(450,000)	53,056
01-03-01-91-51	Beneficios Fondo del Seguro del Estado	630,603	519,468	111,135	647,376
01-03-01-91-71	Bono de Navidad*	-	-	-	-
01-03-01-94-75	Reserva (Plan de Retribución)	-	37,614	(37,614)	-
Total Programa 01: Administración		\$ 1,880,066	\$ 2,348,519	\$ (468,453)	\$ 1,486,665
Programa 04: Gastos Generales					
01-03-04-92-01	Materiales de Oficina**	71,500	119,500	(48,000)	85,753
01-03-04-92-15	Materiales de Mantenimiento	2,000	5,000	(3,000)	1,809
01-03-04-92-28	Gastos de Energía Eléctrica	2,670,947	1,694,600	976,347	-
01-03-04-92-32	Gastos de Acueductos y Alcantarillados	60,000	117,000	(57,000)	51,180
01-03-04-92-35	Gastos de Teléfonos y Comunicaciones	200,000	220,000	(20,000)	234,876
01-03-04-92-42	Materiales y Suministros de Operación	7,000	20,000	(13,000)	1,884
01-03-04-93-27	Compra de Equipos	10,000	20,351	(10,351)	6,036
01-03-04-94-06	Adiestramientos	-	-	-	-
01-03-04-94-10	Auditorias Externas (Single Audit)	33,800	29,700	4,100	-
01-03-04-94-11	Servicios Profesionales No Clasificados	100,000	130,000	(30,000)	-
01-03-04-94-14	LIMS (Servicios Mapas de Catastro)	245,848	245,848	-	235,213
01-03-04-94-21	Gastos de Viaje	6,000	10,000	(4,000)	1,103
01-03-04-94-42	Seguros	448,115	464,076	(15,961)	408,950
01-03-04-94-43	Administración Servicios de Salud (ASES)	1,527,072	1,431,595	95,477	1,192,996
01-03-04-94-47	Donaciones	-	-	-	-
01-03-04-94-50	Renta de Edificios y Locales	140,671	146,000	(5,329)	103,781
01-03-04-94-59	Reserva de Déficit	-	-	-	-
01-03-04-94-60	Intereses de Cuentas Vencidas	111,137	-	111,137	-
01-03-04-94-61	Mantenimiento de Equipo	7,000	15,000	(8,000)	5,983
01-03-04-94-63	Mantenimiento de Vehículos*	-	-	-	-
01-03-04-94-64	Mantenimiento de Edificios	-	4,000	(4,000)	1,566
01-03-04-94-65	Misceláneos	4,000	7,000	(3,000)	3,807
01-03-04-94-69	Franqueo	9,000	8,000	1,000	7,850
01-03-04-94-70	Pago de Sentencias y Reclamaciones	30,000	40,000	(10,000)	28,952
01-03-04-94-71	Reclamaciones de Años Anteriores	100,000	100,000	-	74,211
01-03-04-94-75	Reserva	131,621	-	131,621	-
01-03-04-94-77	Gastos Administrativos del CRIM	378,273	408,791	(30,518)	340,659
01-03-04-94-78	Liquidación de deuda con el CRIM	36,410	36,408	2	-
01-03-04-99-01	Transferencias que salen	338,620	337,147	1,473	263,439
Total Programa 04: Gastos Generales		\$ 6,669,014	\$ 5,610,016	\$ 1,058,998	\$ 3,050,048
Total del Departamento 03		\$ 8,549,080	\$ 7,958,535	\$ 590,545	\$ 4,536,713

* Estas partidas fueron agrupadas en un solo Departamento.

** Para el año fiscal 2003-04 esta partida presupuestada en todas las dependencias se agrupó en este departamento excepto la Legislatura Municipal.

GOBIERNO MUNICIPAL DE HUMACAO
INFORME COMPARATIVO DE PRESUPUESTO PARA
LOS AÑOS FISCALES 2002-2003 Y 2003-2004

Obras Públicas
Departamento 04

SECCION DE EGRESOS

Número de Cuenta	Concepto	Presupuesto 2003-2004	Presupuesto 2002-2003	Cambio	Actual 30 de abril de 2003
Programa 01: Administración					
01-04-01-91-01	Empleados Regulares	\$ 1,664,446	\$ 2,315,796	\$ (651,350)	\$ 1,821,868
01-04-01-91-05	Empleados Transitorios*	-	-	-	-
01-04-01-91-07	Vacaciones Acumuladas- Licencia Regular*	-	-	-	-
01-04-01-91-08	Vacaciones Acumuladas- Licencia por Enfermedad*	-	-	-	-
01-04-01-91-10	Seguro Choferil*	-	-	-	-
01-04-01-91-11	Sistema de Retiro	154,377	214,790	(60,413)	166,977
01-04-01-91-31	Seguro Social Federal	162,447	177,158	(14,711)	141,003
01-04-01-91-41	Plan Médico	170,400	207,600	(37,200)	107,103
01-04-01-91-71	Bono de Navidad*	-	-	-	-
Total Programa 01: Administración		\$ 2,151,670	\$ 2,915,344	\$ (763,674)	\$ 2,236,951
Programa 04: Gastos Generales					
01-04-04-92-01	Materiales de Oficina*	\$ -	\$ -	\$ -	\$ -
01-04-04-92-15	Materiales de Mantenimiento	-	-	-	-
01-04-04-92-23	Compra de Uniformes	5,000	20,000	(15,000)	-
01-04-04-92-25	Combustibles y Lubricantes	150,000	185,000	(35,000)	122,830
01-04-04-93-27	Compra de Equipos	20,000	30,000	(10,000)	9,488
01-04-04-94-36	Canon Excavaciones y Demoliciones	20,000	-	20,000	-
01-04-04-94-51	Renta de Equipo y Vehículos	10,000	5,000	5,000	14,873
01-04-04-94-61	Mantenimiento de Equipo	6,000	6,000	-	627
01-04-04-94-62	Reparación y Mantenimiento de Estructuras	150,000	81,658	68,342	75,204
01-04-04-94-63	Mantenimiento de Vehículos**	163,000	225,000	(62,000)	138,631
01-04-04-94-64	Mantenimiento de Edificios	-	50,000	(50,000)	2,651
01-04-04-94-65	Misceláneos	15,000	30,000	(15,000)	15,474
Total Programa 04: Gastos Generales		\$ 539,000	\$ 632,658	\$ (93,658)	\$ 379,778
Programa 33: Confinamiento					
01-04-33-92-15	Materiales de Mantenimiento	\$ -	\$ 500	\$ (500)	\$ -
01-04-33-92-23	Compra de Uniformes	-	500	(500)	-
01-04-33-92-42	Materiales y Suministros de Operación	-	7,000	(7,000)	-
01-04-33-94-11	Servicios Profesionales no Clasificados	-	60,000	(60,000)	-
01-04-33-94-61	Mantenimiento de Equipo	-	-	-	-
01-04-33-94-63	Mantenimiento de Vehículos*	-	-	-	-
01-04-33-94-65	Misceláneos	-	200	(200)	-
Total Programa 33: Confinamiento		\$ -	\$ 68,200	\$ (68,200)	\$ -
Total del Departamento 04		\$ 2,690,670	\$ 3,616,202	\$ (925,532)	\$ 2,616,729

* Estas partidas fueron agrupadas en un solo Departamento.

** Para el año fiscal 2003-04 esta partida presupuestada en todas las dependencias se agrupó en este departamento excepto la Legislatura Municipal.

GOBIERNO MUNICIPAL DE HUMACAO
INFORME COMPARATIVO DE PRESUPUESTO PARA
LOS AÑOS FISCALES 2002-2003 Y 2003-2004

Salud
Departamento 05

SECCION DE EGRESOS

Número de Cuenta	Concepto	Presupuesto 2003-2004	Presupuesto 2002-2003	Cambio	Actual 30 de abril de 2003
<i>Programa 01: Administración</i>					
01-05-01-91-01	Empleados Regulares	\$ 853,627	\$ 914,256	\$ (60,629)	\$ 721,680
01-05-01-91-05	Empleados Transitorios*	-	-	-	-
01-05-01-91-07	Vacaciones Acumuladas- Licencia Regular*	-	-	-	-
01-05-01-91-08	Vacaciones Acumuladas- Licencia por Enfermedad*	-	-	-	-
01-05-01-91-10	Seguro Choferil*	-	-	-	-
01-05-01-91-11	Sistema de Retiro	79,174	84,797	(5,623)	65,955
01-05-01-91-31	Seguro Social Federal	80,073	69,941	10,132	55,214
01-05-01-91-41	Plan Médico	86,400	78,000	8,400	58,017
01-05-01-91-71	Bono de Navidad*	-	-	-	-
<i>Total Programa 01: Administración</i>		<i>\$ 1,099,274</i>	<i>\$ 1,146,994</i>	<i>\$ (47,720)</i>	<i>\$ 900,866</i>
<i>Programa 04: Gastos Generales</i>					
01-05-04-91-03	Guardías Médicas	\$ -	\$ 100,000	\$ (100,000)	\$ 70,735
01-05-04-92-01	Materiales de Oficina*	-	-	-	-
01-05-04-92-11	Drogas, Medicinas y Otros Suministros Médicos	80,000	80,000	-	18,327
01-05-04-92-15	Materiales de Mantenimiento	10,000	10,000	-	1,744
01-05-04-92-23	Compra de Uniformes	9,000	9,000	-	5,543
01-05-04-92-42	Materiales y Suministros de Operación	-	30,000	(30,000)	9,773
01-05-04-93-27	Compra de Equipos	-	-	-	-
01-05-04-94-06	Adiestramientos	-	-	-	-
01-05-04-94-11	Servicios Profesionales No Clasificados	1,372,500	100,000	1,272,500	-
01-05-04-94-61	Mantenimiento de Equipo	5,000	5,000	-	3,457
01-05-04-94-63	Mantenimiento de Vehículos*	-	-	-	-
01-05-04-94-64	Mantenimiento de Edificios	-	20,000	(20,000)	4,777
01-05-04-94-65	Misceláneos	5,000	5,000	-	4,606
<i>Total Programa 04: Gastos Generales</i>		<i>\$ 1,481,500</i>	<i>\$ 359,000</i>	<i>\$ 1,122,500</i>	<i>\$ 118,962</i>
Total del Departamento 05		\$ 2,580,774	\$ 1,505,994	\$ 1,074,780	\$ 1,019,828

* Estas partidas fueron agrupadas en un solo Departamento.

GOBIERNO MUNICIPAL DE HUMACAO
INFORME COMPARATIVO DE PRESUPUESTO PARA
LOS AÑOS FISCALES 2002-2003 Y 2003-2004

Centro de Manejo de Emergencias
Departamento 06

SECCION DE EGRESOS

Número de Cuenta	Concepto	Presupuesto 2003-2004	Presupuesto 2002-2003	Cambio	Actual 30 de abril de 2003
Programa 01: Administración					
01-06-01-91-01	Empleados Regulares	\$ 488,284	\$ 334,880	\$ 153,404	\$ 177,941
01-06-01-91-05	Empleados Transitorios*	-	-	-	-
01-06-01-91-07	Vacaciones Acumuladas- Licencia Regular*	-	-	-	-
01-06-01-91-08	Vacaciones Acumuladas- Licencia por Enfermedad*	-	-	-	-
01-06-01-91-10	Seguro Choferil*	-	-	-	-
01-06-01-91-11	Sistema de Retiro	45,288	31,060	14,228	16,469
01-06-01-91-31	Seguro Social Federal	49,216	25,618	23,598	13,612
01-06-01-91-41	Plan Médico	44,400	28,800	15,600	12,308
01-06-01-91-71	Bono de Navidad*	-	-	-	-
Total Programa 01: Administración		\$ 627,188	\$ 420,358	\$ 206,830	\$ 220,330
Programa 04: Gastos Generales					
01-06-04-92-15	Materiales de mantenimiento	\$ 2,000	\$ -	2,000	\$ -
01-06-04-92-23	Compra de Uniformes	2,500	5,500	(3,000)	2,548.00
01-06-04-92-25	Combustibles y lubricantes	-	-	-	-
01-06-04-92-38	Material de construccion	1,000	-	1,000	-
01-06-04-92-42	Materiales y Suministros de Operación	15,000	8,000	7,000	6,382.00
01-06-04-93-27	Compra de Equipos	30,000	20,000	10,000	6,625.00
01-06-04-94-06	Adiestramientos	-	-	-	-
01-06-04-94-21	Gastos de Viaje	-	4,000	(4,000)	-
01-06-04-94-44	Cuotas y Subscripciones	-	500	(500)	175
01-06-04-94-51	Renta de equipo	1,000	-	1,000	-
01-06-04-94-61	Mantenimiento de Equipo	-	5,000	(5,000)	769
01-06-04-94-64	Mantenimiento de Edificios	-	-	-	-
01-06-04-94-65	Miscelaneos	5,000	-	5,000	-
Total Programa 04: Gastos Generales		\$ 56,500	\$ 43,000	\$ 13,500	\$ 16,499
Total del Departamento 06		\$ 683,688	\$ 463,358	\$ 220,330	\$ 236,829

* Estas partidas fueron agrupadas en un solo Departamento.

GOBIERNO MUNICIPAL DE HUMACAO
INFORME COMPARATIVO DE PRESUPUESTO PARA
LOS AÑOS FISCALES 2002-2003 Y 2003-2004

Policía Municipal
Departamento 07

SECCION DE EGRESOS

Número de Cuenta	Concepto	Presupuesto 2003-2004	Presupuesto 2002-2003	Cambio	Actual 30 de abril de 2003
<i>Programa 01: Administración</i>					
01-07-01-91-01	Empleados Regulares	\$ 1,013,864	\$ 940,211	\$ 73,653	\$ 639,844
01-07-01-91-05	Empleados Transitorios*	-	-	-	-
01-07-01-91-07	Vacaciones Acumuladas- Licencia Regular*	-	-	-	-
01-07-01-91-08	Vacaciones Acumuladas- Licencia por Enfermedad*	-	-	-	-
01-07-01-91-11	Sistema de Retiro	94,036	87,205	6,831	59,155
01-07-01-91-31	Seguro Social Federal	86,389	71,926	14,463	48,953
01-07-01-91-41	Plan Médico	92,400	84,000	8,400	41,833
01-07-01-91-71	Bono de Navidad*	-	-	-	-
<i>Total Programa 01: Administración</i>		\$ 1,286,689	\$ 1,183,342	\$ 103,347	\$ 789,785
<i>Programa 04: Gastos Generales</i>					
01-07-04-92-01	Materiales de Oficina*	\$ -	\$ -	\$ -	\$ -
01-07-04-92-15	Materiales de Mantenimiento	5,000	3,000	2,000	1,406
01-07-04-92-23	Compra de Uniformes	30,000	40,000	(10,000)	5,417
01-07-04-93-27	Compra de Equipos	20,000	-	20,000	8,160
01-07-04-94-06	Adiestramientos	-	-	-	-
01-07-04-94-63	Mantenimiento de Vehículos*	-	-	-	-
01-07-04-94-65	Misceláneos (Liga Atlética de la Policía Municipal)	5,000	4,000	1,000	1,778
<i>Total Programa 04: Gastos Generales</i>		\$ 60,000	\$ 47,000	\$ 13,000	\$ 16,761
Total del Departamento 07		\$ 1,346,689	\$ 1,230,342	\$ 116,347	\$ 806,546

* Estas partidas fueron agrupadas en un solo Departamento.

GOBIERNO MUNICIPAL DE HUMACAO
INFORME COMPARATIVO DE PRESUPUESTO PARA
LOS AÑOS FISCALES 2002-2003 Y 2003-2004

Recursos Humanos

Departamento 08

SECCION DE EGRESOS

Número de Cuenta	Concepto	Presupuesto 2003-2004	Presupuesto 2002-2003	Cambio	Actual 30 de abril de 2003
Programa 01: Administración					
01-08-01-91-01	Empleados Regulares	\$ 242,496	\$ 245,564	\$ (3,068)	\$ 143,520
01-08-01-91-05	Empleados Transitorios^	1,615,738	1,773,293	(157,555)	1,714,458
01-08-01-91-07	Vacaciones Acumuladas- Licencia Regular^	150,503	171,214	(20,711)	45,289
01-08-01-91-08	Vacaciones Acumuladas- Licencia por Enfermedad^	136,274	153,563	(17,289)	216,760
01-08-01-91-10	Seguro Choferi^	546	861	(315)	2,209
01-08-01-91-11	Sistema de Retiro	22,492	22,776	(284)	12,816
01-08-01-91-31	Seguro Social Federal	23,392	198,089	(174,697)	223,473
01-08-01-91-41	Plan Médico	20,400	58,800	(38,400)	88,826
01-08-01-91-71	Bono de Navidad^	606,950	570,500	36,450	536,743
Total Programa 01: Administración		\$ 2,818,791	\$ 3,194,660	\$ (375,869)	\$ 2,984,094
Programa 04: Gastos Generales					
01-08-04-92-01	Materiales de Oficina*	\$ -	\$ -	\$ -	\$ -
01-08-04-93-01	Equipo de Oficina	5,000	-	5,000	-
01-08-04-94-06	Adiestramientos**	25,000	15,000	10,000	5,327
01-08-04-94-11	Servicios Profesionales No Clasificados	56,000	40,235	15,765	-
01-08-04-94-13	Prueba de Dopaje	10,000	10,000	-	-
01-08-04-94-15	Relaciones Públicas	-	-	-	-
01-08-04-94-65	Misceláneos	2,000	4,000	(2,000)	804
Total Programa 04: Gastos Generales		\$ 98,000	\$ 69,235	\$ 28,765	\$ 6,131
Total del Departamento 08		\$ 2,916,791	\$ 3,263,895	\$ (347,104)	\$ 2,990,225

^ Este departamento recoge las partidas de todos los departamentos.

* Estas partidas fueron agrupadas en un solo Departamento.

** Este departamento recoge las partidas de todos los departamentos excepto la Legislatura Municipal.

GOBIERNO MUNICIPAL DE HUMACAO
INFORME COMPARATIVO DE PRESUPUESTO PARA
LOS AÑOS FISCALES 2002-2003 Y 2003-2004

Recreación y Deportes
Departamento 09

SECCION DE EGRESOS

Número de Cuenta	Concepto	Presupuesto 2003-2004	Presupuesto 2002-2003	Cambio	Actual 30 de abril de 2003
<i>Programa 01: Administración</i>					
01-09-01-91-01	Empleados Regulares	\$ 630,516	\$ 517,976	\$ 112,540	\$ 384,492
01-09-01-91-05	Empleados Transitorios*	-	-	-	-
01-09-01-91-07	Vacaciones Acumuladas- Licencia Regular*	-	-	-	-
01-09-01-91-08	Vacaciones Acumuladas- Licencia por Enfermedad*	-	-	-	-
01-09-01-91-10	Seguro Choferil*	-	-	-	-
01-09-01-91-11	Sistema de Retiro	58,480	48,042	10,438	35,661
01-09-01-91-31	Seguro Social Federal	61,029	39,625	21,404	29,499
01-09-01-91-41	Plan Médico	67,200	46,800	20,400	29,051
01-09-01-91-71	Bono de Navidad*	-	-	-	-
	Total Programa 01: Administración	\$ 817,225	\$ 652,443	\$ 164,782	\$ 478,703
<i>Programa 04: Gastos Generales</i>					
01-09-04-92-01	Materiales de oficina*	\$ -	\$ -	\$ -	\$ -
01-09-04-92-23	Compra de uniformes	3,000	1,500	1,500	-
01-09-04-92-38	Materiales de construcción	5,000	3,000	2,000	350
01-09-04-92-42	Materiales y suministros de operación	18,000	10,000	8,000	4,726
01-09-04-93-27	Compra de equipos y materiales deportivos	25,000	-	25,000	-
01-09-04-94-11	Servicios profesionales no clasificados	90,000	47,757	42,243	-
01-09-04-94-21	Gastos de viaje	1,500	1,500	-	-
01-09-04-94-47	Donaciones	125,000	125,000	-	111,300
01-09-04-94-51	Renta de equipo	1,500	1,500	-	-
01-09-04-94-61	Mantenimiento de equipo	1,500	2,000	(500)	91
01-09-04-94-63	Mantenimiento de vehículos*	-	-	-	-
01-09-04-94-64	Mantenimiento de edificios	8,000	8,000	-	356
01-09-04-94-65	Misceláneos	3,000	3,000	-	2,576
01-09-04-94-84	Otras actividades recreativas	11,000	8,500	2,500	7,798
	Total Programa 04: Gastos Generales	\$ 292,500	\$ 211,757	\$ 80,743	\$ 127,197
	Total del Departamento 09	\$ 1,109,725	\$ 864,200	\$ 245,525	\$ 605,900

* Estas partidas fueron agrupadas en un solo Departamento.

GOBIERNO MUNICIPAL DE HUMACAO
INFORME COMPARATIVO DE PRESUPUESTO PARA
LOS AÑOS FISCALES 2002-2003 Y 2003-2004

Saneamiento (Oficina de Instalaciones Municipales)
Departamento 10

SECCION DE EGRESOS

Número de Cuenta	Concepto	Presupuesto 2003-2004	Presupuesto 2002-2003	Cambio	Actual 30 de abril de 2003
<i>Programa 01: Administración</i>					
01-10-01-91-01	Empleados Regulares	\$ 144,023	\$ 167,756	\$ (23,733)	\$ 140,561
01-10-01-91-05	Empleados Transitorios*	-	-	-	-
01-10-01-91-07	Vacaciones Acumuladas- Licencia Regular*	-	-	-	-
01-10-01-91-08	Vacaciones Acumuladas- Licencia por Enfermedad*	-	-	-	-
01-10-01-91-10	Seguro Choferil*	-	-	-	-
01-10-01-91-11	Sistema de Retiro	13,358	15,559	(2,201)	13,037
01-10-01-91-31	Seguro Social Federal	13,945	12,833	1,112	10,752
01-10-01-91-41	Plan Médico	14,400	15,600	(1,200)	9,082
01-10-01-91-71	Bono de Navidad*	-	-	-	-
<i>Total Programa 01: Administración</i>		\$ 185,726	\$ 211,748	\$ (26,022)	\$ 173,432
<i>Programa 04: Gastos Generales</i>					
01-10-04-92-01	Materiales de Oficina*	\$ -	\$ -	\$ -	\$ -
01-10-04-92-15	Materiales de Mantenimiento	-	1,000	(1,000)	-
01-10-04-92-42	Materiales y Suministro de Operación	-	1,000	(1,000)	-
01-10-04-93-27	Compra de Equipos	-	10,000	(10,000)	5,777
01-10-04-94-64	Mantenimiento de Edificios	-	5,000	(5,000)	-
01-10-04-94-65	Misceláneos	-	1,000	(1,000)	360
01-10-04-94-73	Disposición de Desperdicios	2,423,000	1,000,000	1,423,000	618,148
<i>Total Programa 04: Gastos Generales</i>		\$ 2,423,000	\$ 1,018,000	\$ 1,405,000	\$ 624,285
Total del Departamento 10		\$ 2,608,726	\$ 1,229,748	\$ 1,378,978	\$ 797,717

* Estas partidas fueron agrupadas en un solo Departamento.

GOBIERNO MUNICIPAL DE HUMACAO
INFORME COMPARATIVO DE PRESUPUESTO PARA
LOS AÑOS FISCALES 2002-2003 Y 2003-2004

Centro de Envejecientes
Departamento 11

SECCION DE EGRESOS

Número de Cuenta	Concepto	Presupuesto 2003-2004	Presupuesto 2002-2003	Cambio	Actual 30 de abril de 2003
<i>Programa 01: Administración</i>					
01-11-01-91-01	Empleados Regulares	\$ 248,711	\$ 702,338	\$ (453,627)	\$ 562,143
01-11-01-91-05	Empleados Transitorios*	-	-	-	-
01-11-01-91-07	Vacaciones Acumuladas- Licencia Regular*	-	-	-	-
01-11-01-91-08	Vacaciones Acumuladas- Licencia por Enfermedad*	-	-	-	-
01-11-01-91-10	Seguro Choferil*	-	-	-	-
01-11-01-91-11	Sistema de Retiro	23,068	65,142	(42,074)	51,232
01-11-01-91-31	Seguro Social Federal	23,759	53,729	(29,970)	43,242
01-11-01-91-41	Plan Médico	22,800	63,600	(40,800)	47,856
01-11-01-91-71	Bono de Navidad*	-	-	-	-
<i>Total Programa 01: Administración</i>		\$ 318,338	\$ 884,809	\$ (566,471)	\$ 704,473
<i>Programa 14: Centro Diurno de Envejecientes</i>					
01-11-14-92-01	Materiales de Oficina*	\$ -	\$ -	\$ -	\$ 957
01-11-14-92-11	Drogas, Medicinas y Otros Suministros Médicos	1,100	1,000	100	-
01-11-14-92-15	Materiales de Mantenimiento	1,800	1,500	300	4,774
01-11-14-92-23	Compra de Uniformes	3,800	3,000	800	5,639
01-11-14-92-42	Materiales y Suministros de Operación	30,000	25,000	5,000	30,780
01-11-14-93-11	Vehículos Municipales	-	-	-	-
01-11-14-93-27	Compra de Equipos	5,000	15,000	(10,000)	3,580
01-11-14-94-11	Servicios Profesionales No Clasificados	9,600	-	9,600	-
01-11-14-94-61	Mantenimiento de Equipo	2,000	1,500	500	1,017
01-11-14-94-63	Mantenimiento de Vehículos*	-	-	-	-
01-11-14-94-64	Mantenimiento de Edificios	-	1,500	(1,500)	580
01-11-14-94-65	Misceláneos	2,000	3,000	(1,000)	1,114
<i>Total Programa 14: Centro Diurno de Envejecientes</i>		\$ 55,300	\$ 51,500	\$ 3,800	\$ 48,441
<i>Programa 16: Servicio al Envejeciente</i>					
01-11-16-92-01	Materiales de Oficina*	\$ -	\$ -	\$ -	\$ -
01-11-16-94-06	Adiestramientos	-	-	-	-
01-11-16-94-11	Servicios Profesionales No Clasificados	-	-	-	-
01-11-16-94-21	Gastos de Viaje	-	1,000	(1,000)	-
01-11-16-94-65	Misceláneos	511	2,500	(1,989)	-
01-11-16-94-84	Otras Actividades	6,000	15,000	(9,000)	-
<i>Total Programa 16: Servicio al Envejeciente</i>		\$ 6,511	\$ 18,500	\$ (11,989)	\$ -
Total del Departamento 11		\$ 380,149	\$ 954,809	\$ (574,660)	\$ 752,914

* Estas partidas fueron agrupadas en un solo Departamento.

GOBIERNO MUNICIPAL DE HUMACAO
INFORME COMPARATIVO DE PRESUPUESTO PARA
LOS AÑOS FISCALES 2002-2003 Y 2003-2004

Relaciones Públicas
Departamento 12

SECCION DE EGRESOS

Número de Cuenta	Concepto	Presupuesto 2003-2004	Presupuesto 2002-2003	Cambio	Actual 30 de abril de 2003
<i>Programa 01: Administración</i>					
01-12-01-91-01	Empleados Regulares	\$ 92,483	\$ 52,008	\$ 40,475	\$ 40,090
01-12-01-91-05	Empleados Transitorios*	-	-	-	-
01-12-01-91-07	Vacaciones Acumuladas- Licencia Regular*	-	-	-	-
01-12-01-91-08	Vacaciones Acumuladas- Licencia por Enfermedad*	-	-	-	-
01-12-01-91-11	Sistema de Retiro	8,578	4,824	3,754	3,718
01-12-01-91-31	Seguro Social Federal	10,257	3,979	6,278	3,107
01-12-01-91-41	Plan Médico	6,000	3,600	2,400	2,059
01-12-01-91-71	Bono de Navidad*	-	-	-	-
<i>Total Programa 01: Administración</i>		<i>\$ 117,318</i>	<i>\$ 64,411</i>	<i>\$ 52,907</i>	<i>\$ 48,974</i>
<i>Programa 04: Gastos Generales</i>					
01-12-04-92-01	Materiales de Oficina*	-	-	-	-
01-12-04-92-42	Materiales y Suministros de Operación	5,000	3,000	2,000	17
01-12-04-93-11	Compra de Vehículos	-	-	-	-
01-12-04-93-27	Compra de equipo	8,000	8,000	-	4,596
01-12-04-94-06	Adiestramientos*	-	-	-	-
01-12-04-94-11	Servicios Profesionales	18,000	10,000	8,000	-
01-12-04-94-15	Relaciones Públicas	10,000	10,000	-	13,483
01-12-04-94-21	Gastos de Viaje	5,000	1,000	4,000	-
01-12-04-94-44	Cuotas y Subcripciones	2,500	1,000	1,500	55
01-12-04-94-63	Mantenimiento de Vehículos*	-	-	-	-
01-12-04-94-65	Misceláneos	3,000	1,000	2,000	521
01-12-04-94-67	Publicaciones y Anuncios	205,000	15,000	190,000	16,171
01-12-04-94-69	Franqueo	1,500	-	1,500	-
01-12-04-94-81	Día del Maestro	15,000	10,000	5,000	-
01-12-04-94-82	Encendido de la Navidad	85,000	15,000	70,000	60,788
01-12-04-94-84	Otras Actividades	45,000	-	45,000	-
<i>Total Programa 04: Gastos Generales</i>		<i>\$ 403,000</i>	<i>\$ 74,000</i>	<i>\$ 329,000</i>	<i>\$ 95,631</i>
Total del Departamento 12		\$ 520,318	\$ 138,411	\$ 381,907	\$ 144,605

* Estas partidas fueron agrupadas en un solo Departamento.

GOBIERNO MUNICIPAL DE HUMACAO
INFORME COMPARATIVO DE PRESUPUESTO PARA
LOS AÑOS FISCALES 2002-2003 Y 2003-2004

Cultura y Turismo
Departamento 14

SECCION DE EGRESOS

Número de Cuenta	Concepto	Presupuesto 2003-2004	Presupuesto 2002-2003	Cambio	Actual 30 de abril de 2003
Programa 01: Administración					
01-14-01-91-01	Empleados Regulares	\$ 84,228	\$ 83,135	\$ 1,093	\$ 36,850
01-14-01-91-05	Empleados Transitorios*	-	-	-	-
01-14-01-91-07	Vacaciones Acumuladas- Licencia Regular*	-	-	-	-
01-14-01-91-08	Vacaciones Acumuladas- Licencia por Enfermedad*	-	-	-	-
01-14-01-91-11	Sistema de Retiro	7,812	7,711	101	3,418
01-14-01-91-31	Seguro Social Federal	6,834	6,360	474	2,819
01-14-01-91-41	Plan Médico	7,200	7,200	-	1,000
01-14-01-91-71	Bono de Navidad*	-	-	-	-
Total Programa 01: Administración		\$ 106,074	\$ 104,406	\$ 1,668	\$ 44,087
Programa 04: Gastos Generales					
01-14-04-92-01	Materiales de Oficina*	\$ -	\$ -	\$ -	\$ -
01-14-04-92-15	Materiales de mantenimiento	1,500	-	1,500	-
01-14-04-92-23	Compra de Uniformes	3,000	10,000	(7,000)	8,199
01-14-04-92-42	Materiales y Suministros de Operación	5,000	13,900	(8,900)	1,979
01-14-04-93-11	Vehiculos	-	-	-	-
01-14-04-93-27	Compra de Equipos	10,000	20,000	(10,000)	824
01-14-04-94-11	Servicios Profesionales - No Clasificados	15,000	15,000	-	-
01-14-04-94-15	Relaciones Públicas	-	-	-	-
01-14-04-94-21	Gastos de Viaje	1,000	-	1,000	-
01-14-04-94-61	Mantenimiento de Equipo	1,000	1,000	-	1,082
01-14-04-94-64	Mantenimiento de Edificios	-	-	-	-
01-14-04-94-67	Publicaciones y anuncios	-	-	-	-
01-14-04-94-65	Misceláneos	1,000	1,000	-	654
01-14-04-94-84	Otras Actividades Culturales	20,000	14,500	5,500	6,238
Total Programa 04: Gastos Generales		\$ 57,500	\$ 75,400	\$ (17,900)	\$ 18,976
Programa 09: Banda Municipal					
01-14-09-92-23	Compra de Uniformes	\$ 4,000	\$ 14,000	\$ (10,000)	\$ 10,321
01-14-09-92-42	Materiales y Suministros de Operación	2,000	5,000	(3,000)	3,343
01-14-09-93-27	Compra de Equipos	5,000	30,000	(25,000)	27,312
01-14-09-94-21	Gastos de Viaje	-	-	-	-
01-14-09-94-61	Mantenimiento de Equipo	5,000	4,500	500	3,298
01-14-09-94-65	Misceláneos	3,000	10,000	(7,000)	465
Total Programa 09: Banda Municipal		\$ 19,000	\$ 63,500	\$ (44,500)	\$ 44,739
Programa 54: Bellas Artes					
01-14-54-92-42	Materiales y Suministros de Operación	\$ 2,000	\$ 5,000	\$ (3,000)	\$ -
01-14-54-93-27	Compra de Equipos	1,000	1,500	(500)	-
01-14-54-94-65	Misceláneos	4,000	2,000	2,000	-
Total Programa 54: Bellas Artes		\$ 7,000	\$ 8,500	\$ (1,500)	\$ -
Total del Departamento 14		\$ 189,574	\$ 251,806	\$ (62,232)	\$ 107,802

* Estas partidas fueron agrupadas en un solo Departamento.

GOBIERNO MUNICIPAL DE HUMACAO
 INFORME COMPARATIVO DE PRESUPUESTO PARA
 LOS AÑOS FISCALES 2002-2003 Y 2003-2004

Asilo Simonet
 Departamento 15

SECCION DE EGRESOS

Número de Cuenta	Concepto	Presupuesto 2003-2004	Presupuesto 2002-2003	Cambio	Actual 30 de abril de 2003
<i>Programa 01: Administración</i>					
01-15-01-91-01	Empleados Regulares	\$ 520,468	\$ -	\$ 520,468	\$ -
01-15-01-91-05	Empleados Transitorios*	-	-	-	-
01-15-01-91-07	Vacaciones Acumuladas- Licencia Regular*	-	-	-	-
01-15-01-91-08	Vacaciones Acumuladas- Licencia por Enfermedad*	-	-	-	-
01-15-01-91-10	Seguro Choferil*	-	-	-	-
01-15-01-91-11	Sistema de Retiro	48,273	-	48,273	-
01-15-01-91-31	Seguro Social Federal	62,750	-	62,750	-
01-15-01-91-41	Plan Médico	52,800	-	52,800	-
01-15-01-91-71	Bono de Navidad*	-	-	-	-
<i>Total Programa 01: Administración</i>		<i>\$ 684,291</i>	<i>\$ -</i>	<i>\$ 684,291</i>	<i>\$ -</i>
<i>Programa 04: Gastos Generales - Asilo Simonet</i>					
01-15-04-92-01	Materiales de Oficina*	\$ -	\$ -	\$ -	\$ -
01-15-04-92-11	Drogas, Medicinas y Otros Suministros Médicos	5,000	3,500	1,500	-
01-15-04-92-15	Materiales de Mantenimiento	4,000	5,000	(1,000)	-
01-15-04-92-23	Compra de Uniformes	7,000	7,000	-	600
01-15-04-92-42	Materiales y Suministros de Operación	55,000	50,000	5,000	19,634
01-15-04-93-11	Vehículo Municipal	-	-	-	-
01-15-04-93-27	Compra de Equipos	60,000	5,000	55,000	10,872
01-15-04-94-06	Adiestramientos	-	-	-	-
01-15-04-94-11	Servicios Profesionales no Clasificados	-	35,000	(35,000)	-
01-15-04-94-61	Mantenimiento de Equipo	-	2,000	(2,000)	-
01-15-04-94-63	Mantenimiento de Vehículos*	-	-	-	-
01-15-04-94-64	Mantenimiento de Edificios	-	1,000	(1,000)	1,007
01-15-04-94-65	Misceláneos	-	3,000	(3,000)	2,742
01-15-04-94-84	Actividades Recreativas	3,000	2,000	1,000	-
<i>Total Programa 04: Gastos Generales - Asilo</i>		<i>\$ 134,000</i>	<i>\$ 113,500</i>	<i>\$ 20,500</i>	<i>\$ 34,855</i>
Total del Departamento 15		\$ 818,291	\$ 113,500	\$ 704,791	\$ 34,855

* Estas partidas fueron agrupadas en un solo Departamento.

GOBIERNO MUNICIPAL DE HUMACAO
INFORME COMPARATIVO DE PRESUPUESTO PARA
LOS AÑOS FISCALES 2002-2003 Y 2003-2004

Asuntos del Ciudadano
Departamento 16

SECCION DE EGRESOS

Número de Cuenta	Concepto	Presupuesto 2003-2004	Presupuesto 2002-2003	Cambio	Actual 30 de abril de 2003
<i>Programa 01: Administración</i>					
01-16-01-91-01	Empleados Regulares	\$ 82,992	\$ 60,504	\$ 22,488	\$ 40,780
01-16-01-91-05	Empleados Transitorios*	-	-	-	-
01-16-01-91-07	Vacaciones Acumuladas- Licencia Regular*	-	-	-	-
01-16-01-91-08	Vacaciones Acumuladas- Licencia por Enfermedad*	-	-	-	-
01-16-01-91-11	Sistema de Retiro	7,698	5,612	2,086	3,837
01-16-01-91-31	Seguro Social Federal	8,688	4,629	4,059	3,165
01-16-01-91-41	Plan Médico	7,200	4,800	2,400	4,060
01-16-01-91-71	Bono de Navidad*	-	-	-	-
<i>Total Programa 01: Administración</i>		\$ 106,578	\$ 75,545	\$ 31,033	\$ 51,842
<i>Programa 04: Gastos Generales</i>					
01-16-04-92-01	Materiales de Oficina*	-	-	-	-
01-16-04-92-42	Materiales y Suministros de Operación	-	1,000	(1,000)	-
01-16-04-94-11	Servicios Profesionales No Clasificados	-	24,500	(24,500)	-
01-16-04-94-21	Gastos de Viaje	-	1,000	(1,000)	175
01-16-04-94-65	Misceláneos	-	500	(500)	403
<i>Total Programa 04: Gastos Generales</i>		\$ -	\$ 27,000	\$ (27,000)	\$ 578
<i>Programa 12: Asuntos de la Juventud</i>					
01-16-12-92-01	Materiales de Oficina*	-	-	-	-
01-16-12-92-42	Materiales y Suministros de Operación	3,000	10,000	(7,000)	54
01-16-12-93-01	Equipo de Oficina	2,000	5,000	(3,000)	-
01-16-12-94-65	Misceláneos	2,000	5,250	(3,250)	480
01-16-12-94-80	Fiestas Patronales	75,000	75,000	-	94,180
01-16-12-94-81	Festival Playero	12,000	12,000	-	-
01-16-12-94-82	Talent Show	-	12,000	(12,000)	9,985
01-16-12-94-83	Ira Confraternización Cristiana Juvenil	10,000	10,000	-	-
01-16-12-94-84	Otras Actividades Culturales	10,000	10,000	-	495
<i>Total Programa 12: Asuntos de la Juventud</i>		\$ 114,000	\$ 139,250	\$ (25,250)	\$ 105,194
<i>Programa 17: Asuntos de las Personas con Impedimentos</i>					
01-16-17-92-01	Materiales de Oficina*	-	-	-	-
01-16-17-92-42	Materiales y Suministros de Operación	5,000	5,500	(500)	35
01-16-17-93-01	Equipo de Oficina	4,000	4,100	(100)	-
01-16-17-94-21	Gastos de Viaje	-	1,000	(1,000)	200
01-16-17-94-47	Donaciones	3,000	5,000	(2,000)	-
01-16-17-94-65	Misceláneos	-	2,500	(2,500)	-
01-16-17-94-84	Otras Actividades	5,000	5,000	-	225
<i>Total Programa 17: Asuntos de las Personas con Impedimentos</i>		\$ 17,000	\$ 23,100	\$ (6,100)	\$ 460
Total del Departamento 16		\$ 237,578	\$ 264,895	\$ (27,317)	\$ 158,074

* Estas partidas fueron agrupadas en un solo Departamento.

GOBIERNO MUNICIPAL DE HUMACAO
INFORME COMPARATIVO DE PRESUPUESTO PARA
LOS AÑOS FISCALES 2002-2003 Y 2003-2004

Secretaría
Departamento 19

SECCION DE EGRESOS

Número de Cuenta	Concepto	Presupuesto 2003-2004	Presupuesto 2002-2003	Cambio	Actual 30 de abril de 2003
<i>Programa 01: Administración</i>					
01-19-01-91-01	Empleados Regulares	\$ 168,095	\$ 164,303	\$ 3,792	\$ 81,084
01-19-01-91-05	Empleados Transitorios*	-	-	-	-
01-19-01-91-07	Vacaciones Acumuladas- Licencia Regular*	-	-	-	-
01-19-01-91-08	Vacaciones Acumuladas- Licencia por Enfermedad*	-	-	-	-
01-19-01-91-11	Sistema de Retiro	15,591	15,239	352	7,520
01-19-01-91-31	Seguro Social Federal	15,877	12,569	3,308	6,207
01-19-01-91-41	Plan Médico	14,400	12,000	2,400	5,100
01-19-01-91-71	Bonificación de Navidad*	-	-	-	-
<i>Total Programa 01: Administración</i>		<i>\$ 213,963</i>	<i>\$ 204,111</i>	<i>\$ 9,852</i>	<i>\$ 99,911</i>
<i>Programa 04: Gastos Generales</i>					
01-19-04-92-01	Materiales de Oficina*	-	-	-	-
01-19-04-92-42	Materiales y Suministro de Operación	-	500	(500)	-
01-19-04-93-27	Compra de Equipos	13,000	3,500	9,500	384
01-19-04-94-11	Servicios Profesionales - No Clasificados	-	-	-	567,627
01-19-04-94-47	Donativos	10,000	10,000	-	2,000
01-19-04-94-65	Misceláneos	5,000	1,000	4,000	243
<i>Total Programa 04: Gastos Generales</i>		<i>\$ 28,000</i>	<i>\$ 15,000</i>	<i>\$ 13,000</i>	<i>\$ 570,254</i>
Total del Departamento 19		\$ 241,963	\$ 219,111	\$ 22,852	\$ 670,165

* Estas partidas fueron agrupadas en un solo Departamento.

GOBIERNO MUNICIPAL DE HUMACAO
INFORME COMPARATIVO DE PRESUPUESTO PARA
LOS AÑOS FISCALES 2002-2003 Y 2003-2004

Auditoría Interna
Departamento 21

SECCION DE EGRESOS

Número de Cuenta	Concepto	Presupuesto 2003-2004	Presupuesto 2002-2003	Cambio	Actual 30 de abril de 2003
<i>Programa 01: Administración</i>					
01-21-01-91-01	Empleados Regulares	\$ 109,632	\$ 101,400	\$ 8,232	\$ 73,854
01-21-01-91-05	Empleados Transitorios*	-	-	-	-
01-21-01-91-07	Vacaciones Acumuladas- Licencia Regular*	-	-	-	-
01-21-01-91-08	Vacaciones Acumuladas- Licencia por Enfermedad*	-	-	-	-
01-21-01-91-11	Sistema de Retiro	10,168	9,405	763	6,850
01-21-01-91-31	Seguro Social Federal	8,712	7,757	955	5,650
01-21-01-91-41	Plan Médico	6,000	7,200	(1,200)	5,000
01-21-01-91-71	Bono de Navidad*	-	-	-	-
<i>Total Programa 01: Administración</i>		\$ 134,512	\$ 125,762	\$ 8,750	\$ 91,354
<i>Programa 04: Gastos Generales</i>					
01-21-04-92-01	Materiales de Oficina*	\$ -	\$ -	\$ -	\$ -
01-21-04-92-15	Materiales de Mantenimiento	-	200	(200)	-
01-21-04-93-27	Compra de Equipos	600	-	600	-
01-21-04-94-11	Servicios Profesionales No Clasificados	-	-	-	-
01-21-04-94-21	Gastos de Viaje	1,000	1,200	(200)	83
01-21-04-94-44	Cuotas y Suscripciones	750	700	50	410
01-21-04-94-61	Mantenimiento de Equipo	500	500	-	-
<i>Total Programa 04: Gastos Generales</i>		\$ 2,850	\$ 2,600	\$ 250	\$ 493
Total del Departamento 21		\$ 137,362	\$ 128,362	\$ 9,000	\$ 91,847

* Estas partidas fueron agrupadas en un solo Departamento.

GOBIERNO MUNICIPAL DE HUMACAO
INFORME COMPARATIVO DE PRESUPUESTO PARA
LOS AÑOS FISCALES 2002-2003 Y 2003-2004

Presupuesto
Departamento 22

SECCION DE EGRESOS

Número de Cuenta	Concepto	Presupuesto 2003-2004	Presupuesto 2002-2003	Cambio	Actual 30 de abril de 2003
<i>Programa 01: Administración</i>					
01-22-01-91-01	Empleados Regulares	\$ 65,712	\$ 65,712	\$ -	\$ 35,594
01-22-01-91-05	Empleados Transitorios*	-	-	-	-
01-22-01-91-07	Vacaciones Acumuladas- Licencia Regular*	-	-	-	-
01-22-01-91-08	Vacaciones Acumuladas- Licencia por Enfermedad*	-	-	-	-
01-22-01-91-11	Sistema de Retiro	6,095	6,095	-	3,257
01-22-01-91-31	Seguro Social Federal	5,222	5,027	195	2,809
01-22-01-91-41	Plan Médico	3,600	3,600	-	2,072
01-22-01-91-71	Bono de Navidad*	-	-	-	-
<i>Total Programa 01: Administración</i>		<i>\$ 80,629</i>	<i>\$ 80,434</i>	<i>\$ 195</i>	<i>\$ 43,732</i>
<i>Programa 04: Gastos Generales</i>					
01-22-04-92-01	Materiales de Oficina*	-	-	-	-
01-22-04-94-61	Miscelaneos	-	1,000	(1,000)	-
<i>Total Programa 04: Gastos Generales</i>		<i>\$ -</i>	<i>\$ 1,000</i>	<i>\$ (1,000)</i>	<i>\$ -</i>
Total del Departamento 22		\$ 80,629	\$ 81,434	\$ (805)	\$ 43,732

* Estas partidas fueron agrupadas en un solo Departamento.

GOBIERNO MUNICIPAL DE HUMACAO
INFORME COMPARATIVO DE PRESUPUESTO PARA
LOS AÑOS FISCALES 2002-2003 Y 2003-2004

Educación
Departamento 24

SECCION DE EGRESOS

Número de Cuenta	Concepto	Presupuesto 2003-2004	Presupuesto 2002-2003	Cambio	Actual 30 de abril de 2003
<i>Programa 01: Administración</i>					
01-24-01-91-01	Empleados Regulares	\$ 674,742	\$ 608,565	\$ 66,177	\$ 485,325
01-24-01-91-05	Empleados Transitorios*	-	-	-	-
01-24-01-91-07	Vacaciones Acumuladas- Licencia Regular*	-	-	-	-
01-24-01-91-08	Vacaciones Acumuladas- Licencia por Enfermedad*	-	-	-	-
01-24-01-91-10	Seguro Choferil*	-	-	-	-
01-24-01-91-11	Sistema de Retiro	62,582	56,444	6,138	42,853
01-24-01-91-31	Seguro Social Federal	68,527	46,555	21,972	36,960
01-24-01-91-41	Plan Médico	60,000	55,200	4,800	36,391
01-24-01-91-71	Bono de Navidad*	-	-	-	-
<i>Total Programa 01: Administración</i>		<i>\$ 865,851</i>	<i>\$ 766,764</i>	<i>\$ 99,087</i>	<i>\$ 601,529</i>
<i>Programa 04: Gastos Generales</i>					
01-24-04-94-49	Becas	\$ 50,000	\$ 50,000	\$ -	\$ 49,590
<i>Total Programa 04: Gastos Generales</i>		<i>\$ 50,000</i>	<i>\$ 50,000</i>	<i>\$ -</i>	<i>\$ 49,590</i>
Total del Departamento 24		\$ 915,851	\$ 816,764	\$ 99,087	\$ 651,119

* Estas partidas fueron agrupadas en un solo Departamento.

GOBIERNO MUNICIPAL DE HUMACAO
INFORME COMPARATIVO DE PRESUPUESTO PARA
LOS AÑOS FISCALES 2002-2003 Y 2003-2004

Planificación y Desarrollo
Departamento 25

SECCION DE EGRESOS

Número de Cuenta	Concepto	Presupuesto 2003-2004	Presupuesto 2002-2003	Cambio	Actual 30 de abril de 2003
Programa 01: Administración					
01-25-01-91-01	Empleados Regulares	\$ 440,690	\$ 341,477	\$ 99,213	\$ 227,653
01-25-01-91-05	Empleados Transitorios*	-	-	-	-
01-25-01-91-07	Vacaciones Acumuladas- Licencia Regular*	-	-	-	-
01-25-01-91-08	Vacaciones Acumuladas- Licencia por Enfermedad*	-	-	-	-
01-25-01-91-10	Seguro Choferil*	-	-	-	-
01-25-01-91-11	Sistema de Retiro	40,874	31,672	9,202	21,115
01-25-01-91-31	Seguro Social Federal	38,657	26,123	12,534	17,415
01-25-01-91-41	Plan Médico	32,400	25,200	7,200	17,051
01-25-01-91-71	Bono de Navidad*	-	-	-	-
Total Programa 01: Administración		\$ 552,621	\$ 424,472	\$ 128,149	\$ 283,234
Programa 04: Gastos Generales					
01-25-04-92-01	Materiales de Oficina*	\$ -	\$ -	\$ -	\$ -
01-25-04-92-23	Compra de Uniformes	-	2,000	(2,000)	-
01-25-04-92-42	Materiales y Suministro de Operación	2,000	6,000	(4,000)	3,174
01-25-04-93-27	Compra de Equipos	2,500	20,000	(17,500)	5,335
01-25-04-94-11	Servicios Profesionales No Clasificados	100,000	100,000	-	-
01-25-04-94-21	Gastos de Viaje	3,000	1,000	2,000	818
01-25-04-94-44	Cuotas y Suscripciones	1,000	500	500	-
01-25-04-94-61	Mantenimiento de Equipo	5,000	-	5,000	-
01-25-04-94-65	Misceláneos	3,000	3,000	-	1,777
01-25-04-94-67	Publicaciones y Anuncios	-	5,000	(5,000)	1,177
01-25-04-94-84	Otros Festivales o Actividades	18,000	25,000	(7,000)	180
Total Programa 04: Gastos Generales		\$ 134,500	\$ 162,500	\$ (28,000)	\$ 12,461
Programa 26: Centro de Cómputos					
01-25-26-92-01	Materiales de Oficina*	\$ -	\$ -	\$ -	\$ -
01-25-26-93-02	Programas de Computadora	-	2,000	(2,000)	-
01-25-26-93-27	Compra de Equipos	-	2,500	(2,500)	-
01-25-26-94-61	Mantenimiento de Equipo	-	13,000	(13,000)	-
Total Programa 26: Centro de Cómputos		\$ -	\$ 17,500	\$ (17,500)	\$ -
Programa 45: Reciclaje					
01-25-45-92-01	Materiales de Oficina*	\$ -	\$ -	\$ -	\$ -
01-25-45-92-23	Compra de Uniformes	6,000	3,000	3,000	-
01-25-45-92-42	Materiales y Suministro de Operación	1,000	7,000	(6,000)	3,065
01-25-45-93-27	Compra de Equipos	2,500	3,000	(500)	125
01-25-45-94-21	Gastos de Viaje	1,500	1,500	-	-
01-25-45-94-44	Cuotas y Suscripciones	500	-	500	-
01-25-45-94-61	Mantenimiento de Equipo	2,000	5,000	(3,000)	-
01-25-45-94-63	Mantenimiento de Vehículos*	-	-	-	-
01-25-45-94-67	Publicaciones y Anuncios	-	5,000	(5,000)	-
01-25-45-94-73	Disposición de Desperdicios	80,000	15,000	65,000	12,242
01-25-45-94-84	Otros Festivales o Actividades	5,000	7,000	(2,000)	45
Total Programa 45: Reciclaje		\$ 98,500	\$ 46,500	\$ 52,000	\$ 15,477
Total del Departamento 25		\$ 785,621	\$ 650,972	\$ 134,649	\$ 311,172

* Estas partidas fueron agrupadas en un solo Departamento.

GOBIERNO MUNICIPAL DE HUMACAO
 INFORME COMPARATIVO DE PRESUPUESTO PARA
 LOS AÑOS FISCALES 2002-2003 Y 2003-2004

Conservación de Edificios y Estructuras Municipales
 Departamento 47

SECCION DE EGRESOS

Número de Cuenta	Concepto	Presupuesto 2003-2004	Presupuesto 2002-2003	Cambio	Actual 30 de abril de 2003
<i>Programa 01: Administración</i>					
01-47-01-91-01	Empleados Regulares	\$ 23,685	\$ -	\$ 23,685	\$ -
01-47-01-91-05	Empleados Transitorios*	-	-	-	-
01-47-01-91-07	Vacaciones Acumuladas- Licencia Regular*	-	-	-	-
01-47-01-91-08	Vacaciones Acumuladas- Licencia por Enfermedad*	-	-	-	-
01-47-01-91-10	Seguro Choferil*	-	-	-	-
01-47-01-91-11	Sistema de Retiro	2,197	-	2,197	-
01-47-01-91-31	Seguro Social Federal	6,746	-	6,746	-
01-47-01-91-41	Plan Médico	7,200	-	7,200	-
01-47-01-91-71	Bono de Navidad*	-	-	-	-
<i>Total Programa 01: Administración</i>		<i>\$ 39,828</i>	<i>\$ -</i>	<i>\$ 39,828</i>	<i>\$ -</i>
<i>Programa 04: Gastos Generales</i>					
01-47-04-92-01	Materiales de Oficina*	\$ -	\$ -	\$ -	\$ -
01-47-04-92-15	Materiales de Mantenimiento	5,000	-	5,000	-
01-47-04-92-23	Compra de Uniformes	5,000	-	5,000	-
01-47-04-92-62	Reparacion y Mantenimiento de Estructuras	10,000	-	10,000	-
01-47-04-93-27	Compra de Equipos	20,000	-	20,000	-
01-47-04-94-51	Renta de Equipo y Vehiculos	5,000	-	5,000	-
01-47-04-94-63	Mantenimiento de Vehiculos*	-	-	-	-
01-47-04-94-64	Mantenimiento de Edificios	70,000	-	70,000	-
01-47-04-94-65	Misceláneos	3,000	-	3,000	-
<i>Total Programa 04: Gastos Generales</i>		<i>\$ 118,000</i>	<i>\$ -</i>	<i>\$ 118,000</i>	<i>\$ -</i>
Total del Departamento 47		\$ 157,828	\$ -	\$ 157,828	\$ -

* Estas partidas fueron agrupadas en un solo Departamento.

GOBIERNO MUNICIPAL DE HUMACAO
PARTIDAS AGRUPADAS POR DEPARTAMENTO
AÑO FISCAL 2003-2004

Departamento de Finanzas
Materiales de Oficina (92.01)
Resumen de Presupuesto por Dependencia

Departamento	Presupuesto
Legislatura Municipal	
Oficina del Alcalde	
Finanzas	
Obras Públicas	1,000
Salud	3,000
Centro de Manejo de Emergencias	
Policia Municipal	30,000
Recursos Humanos	
Recreación y Deportes	2,000
Saneamiento	
Centro de Envejecientes	8,500
Relaciones Públicas	
Cultura y Turismo	2,000
Asilo Simonet	
Asuntos del Ciudadano	2,000
Secretaría Municipal	
Auditoría Interna	3,000
Gerencia y Presupuesto	
Educación	
Planificación y Desarrollo	19,000
Conservacion de Edificios Municipales	1,000
Total	\$ 71,500

Departamento de Obras Públicas
Mantenimiento de Vehículos (94.63)
Resumen de Presupuesto por Dependencia

Departamento	Presupuesto
Legislatura Municipal	
Oficina del Alcalde	
Finanzas	
Obras Públicas	100,000
Salud	
Centro de Manejo de Emergencias	13,000
Policia Municipal	30,000
Recursos Humanos	
Recreación y Deportes	5,000
Saneamiento	
Centro de Envejecientes	2,000
Relaciones Públicas	
Cultura y Turismo	
Asilo Simonet	
Asuntos del Ciudadano	
Secretaría Municipal	
Auditoría Interna	
Gerencia y Presupuesto	
Educación	
Planificación y Desarrollo	12,000
Conservacion de Edificios Municipales	1,000
Total	\$ 163,000

GOBIERNO MUNICIPAL DE HUMACAO
PARTIDAS AGRUPADAS POR DEPARTAMENTO
AÑO FISCAL 2003-2004

Departamento de Recursos Humanos
Resumen de Presupuesto por Dependencia

Empleados Transitorios (91.05)

Departamento	Presupuesto
Legislatura Municipal	8,158
Oficina del Alcalde	89,596
Finanzas	23,985
Obras Públicas	336,641
Salud	133,576
Centro de Manejo de Emergencias	119,361
Policia Municipal	49,106
Recursos Humanos	51,384
Recreación y Deportes	121,197
Saneamiento	28,070
Centro de Envejecientes	43,518
Relaciones Públicas	37,343
Cultura y Turismo	-
Asilo Simonet	248,441
Asuntos del Ciudadano	26,333
Secretaría Municipal	29,250
Auditoría Interna	-
Gerencia y Presupuesto	-
Educación	170,387
Planificación y Desarrollo	40,833
Conservacion de Edificios Municipales	58,559
Total	\$ 1,615,738

Vacaciones Acumuladas, Licencia Regular (91.07)

Departamento	Presupuesto
Legislatura Municipal	6,521
Oficina del Alcalde	11,472
Finanzas	13,986
Obras Públicas	68,954
Salud	11,432
Centro de Manejo de Emergencias	1,547
Policia Municipal	5,354
Recursos Humanos	4,900
Recreación y Deportes	2,455
Saneamiento	5,234
Centro de Envejecientes	1,345
Relaciones Públicas	90
Cultura y Turismo	-
Asilo Simonet	1,323
Asuntos del Ciudadano	-
Secretaría Municipal	3,095
Auditoría Interna	3,000
Gerencia y Presupuesto	1,000
Educación	3,927
Planificación y Desarrollo	4,325
Conservacion de Edificios Municipales	543
Total	\$ 150,503

Seguro Choferil (91.10)

Departamento	Presupuesto
Legislatura Municipal	10
Oficina del Alcalde	4
Finanzas	21
Obras Públicas	159
Salud	21
Centro de Manejo de Emergencias	76
Policia Municipal	149
Recursos Humanos	-
Recreación y Deportes	42
Saneamiento	-
Centro de Envejecientes	7
Relaciones Públicas	-
Cultura y Turismo	-
Asilo Simonet	4
Asuntos del Ciudadano	-
Secretaría Municipal	-
Auditoría Interna	-
Gerencia y Presupuesto	-
Educación	14
Planificación y Desarrollo	35
Conservacion de Edificios Municipales	4
Total	\$ 546

Vacaciones Acumuladas, Licencia por Enfermedad (91.08)

Departamento	Presupuesto
Legislatura Municipal	1,128
Oficina del Alcalde	5,743
Finanzas	5,669
Obras Públicas	57,822
Salud	17,938
Centro de Manejo de Emergencias	2,450
Policia Municipal	4,516
Recursos Humanos	5,200
Recreación y Deportes	7,564
Saneamiento	7,685
Centro de Envejecientes	1,350
Relaciones Públicas	-
Cultura y Turismo	1,170
Asilo Simonet	2,384
Asuntos del Ciudadano	-
Secretaría Municipal	2,067
Auditoría Interna	-
Gerencia y Presupuesto	1,000
Educación	5,576
Planificación y Desarrollo	4,702
Conservacion de Edificios Municipales	2,310
Total	\$ 136,274

Bono Navideño (91.71)

Departamento	Presupuesto
Legislatura Municipal	7,650
Oficina del Alcalde	22,350
Finanzas	44,200
Obras Públicas	122,400
Salud	59,500
Centro de Manejo de Emergencias	35,700
Policia Municipal	66,300
Recursos Humanos	11,900
Recreación y Deportes	46,050
Saneamiento	10,200
Centro de Envejecientes	18,350
Relaciones Públicas	4,250
Cultura y Turismo	5,100
Asilo Simonet	51,350
Asuntos del Ciudadano	4,250
Secretaría Municipal	10,200
Auditoría Interna	4,250
Gerencia y Presupuesto	2,550
Educación	50,650
Planificación y Desarrollo	23,800
Conservacion de Edificios Municipales	5,950
Total	\$ 606,950

GOBIERNO MUNICIPAL DE HUMACAO
INFORME COMPARATIVO DE PRESUPUESTO PARA
LOS AÑOS FISCALES 2002-2003 Y 2003-2004

Fondo de Redención de la Deuda

Número de Cuenta	Concepto	Presupuesto 2003-2004	Presupuesto 2002-2003	Cambio
10-03-04-82-31	Contribución sobre la Propiedad: Año Corriente	\$ 2,985,228	\$ 2,875,944	\$ 109,284
	<i>Total de Ingresos</i>	<u>\$ 2,985,228</u>	<u>\$ 2,875,944</u>	<u>\$ 109,284</u>
10-03-04-94-55	Intereses de Préstamos	\$ 1,028,535	\$ 1,175,454	\$ (146,919)
10-03-04-94-57	Amortización Principal de Préstamos	1,956,693	1,700,490	256,203
	<i>Total de Desembolsos</i>	<u>\$ 2,985,228</u>	<u>\$ 2,875,944</u>	<u>\$ 109,284</u>

GOBIERNO MUNICIPAL DE HUMACAO
 Proyecto de Presupuesto
 Relación de Puestos, Sueldos y Beneficios Por Departamento
 Año 2003-2004

DEPARTAMENTO 01:
 PROGRAMA 01:

LEGISLATURA MUNICIPAL
 ADMINISTRACION

TITULO DEL PUESTO	SUELDO MENSUAL	SUELDO ANUAL	SISTEMA DE RETIRO	SEGURO SOCIAL FEDERAL	PLAN MEDICO	BONO DE NAVIDAD	SEGURO SOCIAL CHOERIL	TOTAL
SECRETARIO ASAMBLEA	\$ 2,540.00	\$ 30,480.00	\$ 2,827.02	\$ 2,896.75	\$ 1,200.00	\$ 850.00	\$ 3.46	\$ 37,757.23
ADMINISTRADORA DE DOCUMENTOS	1,264.00	15,168.00	1,406.83	1,225.38	1,200.00	850.00	-	19,850.21
ASISTENTE ADMINISTRATIVO	1,229.00	14,748.00	1,367.88	1,193.25	1,200.00	850.00	-	19,359.12
OPERADORA SISTEMA COMPUTADORA II	1,359.00	16,308.00	1,512.57	1,312.59	1,200.00	850.00	-	21,183.15
OPERADORA SISTEMA COMPUTADORA II	1,359.00	16,308.00	1,512.57	1,312.59	1,200.00	850.00	3.46	21,186.61
OPERADORA SISTEMA COMPUTADORA II	1,375.00	16,500.00	1,530.38	1,327.28	1,200.00	850.00	3.46	21,411.11
OPERADORA SISTEMA COMPUTADORA II	1,359.00	16,308.00	1,512.57	1,312.59	1,200.00	850.00	-	21,183.15
SARGENTO DE ARMAS	1,030.00	12,360.00	1,146.39	945.54	1,200.00	-	-	15,651.93
SECRETARIA AUXILIAR	1,578.00	18,936.00	1,756.31	1,513.63	1,200.00	850.00	-	24,255.94
SUBTOTAL REGULARES	13,093.00	157,116.00	14,572.51	12,539.57	10,800.00	6,800.00	10.38	201,838.46
CONSERJE	679.80	8,157.60	756.62	689.08	-	850.00	-	10,453.30
SUBTOTAL TRANSITORIOS	679.80	8,157.60	-	689.08	-	850.00	-	10,453.30
TOTAL	13,772.80	165,273.60	14,572.51	13,228.66	10,800.00	7,650.00	10.38	212,291.77

GOBIERNO MUNICIPAL DE HUMACAO
 Proyecto de Presupuesto
 Relación de Puestos, Sueldos y Beneficios Por Departamento
 Año 2003-04

DEPARTAMENTO 02: OFICINA DEL ALCALDE
 PROGRAMA 01: ADMINISTRACION

TITULO DEL PUESTO	SUELDO MENSUAL	SUELDO ANUAL	SISTEMA DE RETIRO	SEGURO SOCIAL FEDERAL	PLAN MEDICO	BONO DE NAVIDAD	SEGURO SOCIAL CHOFERIL	TOTAL
ALCALDE	\$ 6,000.00	\$ 72,000.00	\$ 6,678.00	\$ 5,508.00	\$ 1,200.00	\$ -	\$ -	\$ 85,386.00
ASISTENTE RECURSOS HUMANOS	1,680.00	20,160.00	1,869.84	1,607.27	1,200.00	850.00	-	25,687.11
AYUDANTE ESPECIAL	2,280.00	27,360.00	2,537.64	2,158.07	1,200.00	850.00	-	34,105.71
AYUDANTE ESPECIAL	2,280.00	27,360.00	2,537.64	2,158.07	1,200.00	850.00	-	34,105.71
AYUDANTE ESPECIAL	3,080.00	36,960.00	3,428.04	2,892.47	1,200.00	850.00	-	45,330.51
AYUDANTE ESPECIAL	2,080.00	24,960.00	2,315.04	1,974.47	1,200.00	850.00	-	31,299.51
AYUDANTE ESPECIAL	2,300.00	27,600.00	2,559.90	2,176.43	1,200.00	850.00	-	34,386.33
AYUDANTE ESPECIAL	3,000.00	36,000.00	3,339.00	2,819.03	1,200.00	850.00	-	44,208.03
AYUDANTE ESPECIAL	2,000.00	24,000.00	2,226.00	1,901.03	1,200.00	850.00	-	30,177.03
AYUDANTE ESPECIAL	1,700.00	20,400.00	1,892.10	1,625.63	1,200.00	850.00	-	25,967.73
CHOFER	1,365.00	16,380.00	1,519.25	1,318.10	1,200.00	850.00	3.46	21,270.80
CONSERJE I	1,104.00	13,248.00	1,228.75	1,078.50	1,200.00	850.00	-	17,605.25
AYUDANTE ESPECIAL	3,080.00	36,960.00	3,428.04	2,892.47	1,200.00	850.00	-	45,330.51
OFICINISTA I	1,284.00	15,408.00	1,429.09	1,243.74	1,200.00	850.00	-	20,130.83
OFICINISTA I	1,110.00	13,320.00	1,235.43	1,084.01	1,200.00	850.00	-	17,689.44
INSPECTOR DE PROYECTO	1,269.00	15,228.00	1,412.40	1,229.97	1,200.00	850.00	-	19,920.36
OFICINISTA I	1,110.00	13,320.00	1,235.43	1,084.01	1,200.00	850.00	-	17,689.44
OFICINISTA MECANOGRafa II	1,141.00	13,692.00	1,269.93	1,112.46	1,200.00	850.00	-	18,124.40
SECRETARIA	1,300.00	15,600.00	1,446.90	1,258.43	1,200.00	850.00	-	20,355.33
TELEFONISTA / RECEPCIONISTA	1,110.00	13,320.00	1,235.43	1,084.01	1,200.00	850.00	-	17,689.44
TELEFONISTA / RECEPCIONISTA	1,056.88	12,682.56	1,176.31	1,035.24	1,200.00	850.00	-	16,944.11
SUBTOTAL REGULARES	41,329.88	495,958.56	46,000.16	39,241.33	25,200.00	17,000.00	3.46	623,403.51
COORDINADOR OFICINA VETERANO	521.73	6,260.76	-	517.20	-	500.00	-	7,277.96
OFICINISTA	975.00	11,700.00	-	960.08	-	850.00	-	13,510.08
ENCARGADA ASUNTOS DE LA VEJEZ	606.66	7,279.92	-	556.91	-	-	-	7,836.83

GOBIERNO MUNICIPAL DE HUMACAO
 Proyecto de Presupuesto
 Relacion de Puestos, Sueldos y Beneficios Por Departamento
 Año 2003-04

DEPARTAMENTO 02: OFICINA DEL ALCALDE
 PROGRAMA 01: ADMINISTRACION

TITULO DEL PUESTO	SUELDO MENSUAL	SUELDO ANUAL	SISTEMA DE RETIRO	SEGURO SOCIAL FEDERAL	PLAN MEDICO	BONO DE NAVIDAD	SEGURO SOCIAL CHOFERIL	TOTAL
TRABAJADOR	836.88	10,042.56	-	833.28	-	850.00	-	11,725.84
ESTUDIANTE PRACTICANTE	670.00	8,040.00	-	660.96	-	600.00	-	9,300.96
OFICINISTA	1,056.25	12,675.00	-	1,034.66	1,200.00	850.00	-	15,759.66
ASISTENTE ADMINISTRATIVO	1,499.85	17,998.20	-	1,441.89	-	850.00	-	20,290.09
SECRETARIA	1,300.00	15,600.00	-	1,258.43	1,200.00	850.00	-	18,908.43
SUBTOTAL TRANSITORIOS	7,466.37	89,596.44	-	7,263.40	2,400.00	5,350.00	-	104,609.84
TOTAL	48,796.25	585,555.00	46,000.16	46,504.73	27,600.00	22,350.00	3.46	728,013.35

GOBIERNO MUNICIPAL DE HUMACAO
 Proyecto de Presupuesto
 Relacion de Puestos, Sueldos y Beneficios Por Departamento
 Año 2003-04

DEPARTAMENTO 03:
PROGRAMA 01:

FINANZAS
ADMINISTRACION

TITULO DEL PUESTO	SUELDO MENSUAL	SUELDO ANUAL	SISTEMA DE RETIRO	SEGURO SOCIAL FEDERAL	PLAN MEDICO	BONO DE NAVIDAD	SEGURO SOCIAL CHOPERIL	TOTAL
DIRECTOR DE FINANZAS	\$ 3,500.00	\$ 42,000.00	\$ 3,895.50	\$ 3,278.03	\$ 1,200.00	\$ 850.00	\$ -	\$ 51,223.53
SUB-DIRECTOR DE FINANZAS	1,764.00	21,168.00	1,963.33	1,684.38	1,200.00	850.00	-	26,865.71
OFICINISTA MECANOGRAFIA I	1,221.00	14,652.00	1,358.97	1,185.90	1,200.00	850.00	-	19,246.88
SUBTOTAL	6,485.00	77,820.00	7,217.81	6,148.31	3,600.00	2,550.00	-	97,336.11

DEPARTAMENTO 03:
PROGRAMA 01:
DIVISION:

FINANZAS
ADMINISTRACION
OFICINA DE CONTABILIDAD

JEFE DE CONTABILIDAD	1.00	12.00	1.11	0.92	-	-	-	14.03
AUXILIAR DE CONTABILIDAD	1,200.00	14,400.00	1,335.60	1,166.63	1,200.00	850.00	-	18,952.23
AUXILIAR DE CONTABILIDAD	1,350.00	16,200.00	1,502.55	1,304.33	1,200.00	850.00	-	21,056.88
AUXILIAR DE CONTABILIDAD	1,314.00	15,768.00	1,462.48	1,271.28	1,200.00	850.00	-	20,551.76
AUXILIAR DE CONTABILIDAD	1,150.00	13,800.00	1,279.95	1,120.73	1,200.00	850.00	-	18,250.68
AUXILIAR DE CONTABILIDAD II	1.00	12.00	1.11	0.92	1,200.00	-	-	1,214.03
CONTADOR	1,289.00	15,468.00	1,434.66	1,248.33	1,200.00	850.00	-	20,200.98
CONTADOR	1,289.00	15,468.00	1,434.66	1,248.33	1,200.00	850.00	-	20,200.98
CONTADOR	1,200.00	14,400.00	1,335.60	1,166.63	1,200.00	850.00	-	18,952.23
CONTADOR	1,200.00	14,400.00	1,335.60	1,166.63	1,200.00	850.00	-	18,952.23
CONTADOR	1,200.00	14,400.00	1,335.60	1,166.63	1,200.00	850.00	-	18,952.23
DIRECTOR CENTRO PROCESAMIENTO	1,600.00	19,200.00	1,780.80	1,533.83	1,200.00	850.00	-	24,564.63
OFICINISTA DE CONTABILIDAD	1,106.00	13,272.00	1,230.98	1,080.33	1,200.00	850.00	-	17,633.31
OFICINISTA I	1,148.00	13,776.00	1,277.72	1,118.89	1,200.00	850.00	-	18,222.61
OPERADOR DE COMPUTADORA	1,400.00	16,800.00	1,558.20	1,350.23	1,200.00	850.00	-	21,758.43
SUBTOTAL	16,448.00	197,376.00	18,306.62	15,944.59	16,800.00	11,050.00	-	259,477.21

DEPARTAMENTO 03:
PROGRAMA 01:
DIVISION:

FINANZAS
ADMINISTRACION
OFICINA DE RECAUDACIONES

RECAUDADOR OFICIAL	1,500.00	18,000.00	1,669.50	1,442.03	1,200.00	850.00	-	23,161.53
MENSAJERO	1,082.00	12,984.00	1,204.27	1,058.30	1,200.00	850.00	-	17,296.57

GOBIERNO MUNICIPAL DE HUMACAO
 Proyecto de Presupuesto
 Relación de Puestos, Sueldos y Beneficios Por Departamento
 Año 2003-04

DEPARTAMENTO 03: FINANZAS
 PROGRAMA 01: ADMINISTRACION

TITULO DEL PUESTO	SUELDO MENSUAL	SUELDO ANUAL	SISTEMA DE RETIRO	SEGURO SOCIAL FEDERAL	PLAN MEDICO	BONO DE NAVIDAD	SEGURO SOCIAL CHOFERIL	TOTAL
OFICINISTA I	1,110.00	13,320.00	1,235.43	1,084.01	1,200.00	850.00	-	17,689.44
OFICINISTA I	1,110.00	13,320.00	1,235.43	1,084.01	1,200.00	850.00	-	17,689.44
OFICINISTA I	1,110.00	13,320.00	1,235.43	1,084.01	1,200.00	850.00	-	17,689.44
OPERADOR DE EQUIPO DE PROC. DE DATOS	1,350.00	16,200.00	1,502.55	1,304.33	1,200.00	850.00	-	21,056.88
RECAUDADOR AUXILIAR	1,059.00	12,708.00	1,178.67	1,037.19	1,200.00	850.00	3.46	16,977.31
RECAUDADOR AUXILIAR	1,200.00	14,400.00	1,335.60	1,166.63	1,200.00	850.00	3.46	18,955.69
RECAUDADOR AUXILIAR	1,200.00	14,400.00	1,335.60	1,166.63	1,200.00	850.00	3.46	18,955.69
RECAUDADOR AUXILIAR I	1,359.00	16,308.00	1,512.57	1,312.59	1,200.00	850.00	-	21,183.15
RECAUDADOR AUXILIAR II	1,475.00	17,700.00	1,641.68	1,419.08	1,200.00	850.00	-	22,810.75
SUBTOTAL	14,755.00	177,060.00	16,422.32	14,260.37	14,400.00	9,350.00	10.38	231,503.06

DEPARTAMENTO 03: FINANZAS
 PROGRAMA 01: ADMINISTRACION
 DIVISION: OFICINA DE PAGADURIA

OFICINISTA MECANOGRFA II	1,148.00	13,776.00	1,277.72	1,118.89	1,200.00	850.00	-	18,222.61
OFICINISTA MECANOGRFA II	1,148.00	13,776.00	1,277.72	1,118.89	1,200.00	850.00	-	18,222.61
OPERADOR DE EQUIPO DE PROC. DE DATOS	1,350.00	16,200.00	1,502.55	1,304.33	1,200.00	850.00	-	21,056.88
PAGADOR OFICIAL	1,580.00	18,960.00	1,758.54	1,515.47	1,200.00	850.00	-	24,284.01
SECRETARIA	1,148.00	13,776.00	1,277.72	1,118.89	1,200.00	850.00	-	18,222.61
SUBTOTAL	6,374.00	76,488.00	7,094.26	6,176.46	6,000.00	4,250.00	-	100,008.72

DEPARTAMENTO 03: FINANZAS
 PROGRAMA 01: ADMINISTRACION
 DIVISION: OFICINA DE COMPRAS Y SUMINISTROS

AGENTE COMPRADOR	1,081.00	12,972.00	1,203.15	992.36	1,200.00	-	-	16,367.51
AGENTE COMPRADOR	1,081.00	12,972.00	1,203.15	1,057.38	1,200.00	850.00	-	17,282.54
AGENTE COMPRADOR	1,194.00	14,328.00	1,328.92	1,161.12	1,200.00	850.00	-	18,868.04
OFICINISTA II	1,148.00	13,776.00	1,277.72	1,118.89	1,200.00	850.00	3.46	18,226.07
OFICINISTA II	1,110.00	13,320.00	1,235.43	1,084.01	1,200.00	850.00	-	17,689.44

GOBIERNO MUNICIPAL DE HUMACAO
 Proyecto de Presupuesto
 Relacion de Puestos, Sueldos y Beneficios Por Departamento
 Año 2003-04

DEPARTAMENTO 03:
 PROGRAMA 01:

FINANZAS
 ADMINISTRACION

TITULO DEL PUESTO	SUELDO MENSUAL	SUELDO ANUAL	SISTEMA DE RETIRO	SEGURO SOCIAL FEDERAL	PLAN MEDICO	BONODE NAVIDAD	SEGURO SOCIAL CHOFERIL	TOTAL
OFICINISTA MECANOGRAPA I	1,110.00	13,320.00	1,235.43	1,084.01	1,200.00	850.00	-	17,689.44
OFICINISTA MECANOGRAPA III	1,117.00	13,404.00	1,243.22	1,090.43	1,200.00	850.00	-	17,787.65
SUBTOTAL	7,841.00	94,092.00	8,727.03	7,588.19	8,400.00	5,100.00	3.46	123,910.68

DEPARTAMENTO 03:
 PROGRAMA 01:
 DIVISION:

FINANZAS
 ADMINISTRACION
 OFICINA DE PRE-INTERVENCION

OFICIAL DE PRE-INTERVENCION	2,060.00	24,720.00	2,292.78	1,956.11	1,200.00	850.00	-	31,018.89
AUXILIAR DE PREINTERVENCION	1,314.00	15,768.00	1,462.48	1,271.28	1,200.00	850.00	-	20,551.76
AUXILIAR DE PREINTERVENCION	1,100.00	13,200.00	1,224.30	1,009.80	1,200.00	-	-	16,634.10
SUBTOTAL	4,474.00	53,688.00	4,979.56	4,237.18	3,600.00	1,700.00	-	68,204.74

DEPARTAMENTO 03:
 PROGRAMA 01:
 DIVISION:

FINANZAS
 ADMINISTRACION
 OFICINA DE PROPIEDAD

OFICIAL DE PROPIEDAD	1,216.00	14,592.00	1,353.41	1,181.31	1,200.00	850.00	-	19,176.72
OFICINISTA	1,120.00	13,440.00	1,246.56	1,093.19	1,200.00	850.00	-	17,829.75
OFICINISTA	1,056.88	12,682.56	1,176.31	1,035.24	1,200.00	850.00	-	16,944.11
OFICINISTA I	1,300.00	15,600.00	1,446.90	1,258.43	1,200.00	850.00	-	20,355.33
OFICINISTA I	1,141.00	13,692.00	1,269.93	1,112.46	1,200.00	850.00	-	18,124.40
OFICINISTA MECANOGRAFO	1.00	12.00	1.11	0.92	-	-	-	14.03
CHOFER	1,056.88	12,682.56	1,176.31	1,035.24	1,200.00	850.00	3.46	16,947.57
SUBTOTAL	6,891.76	82,701.12	7,670.53	6,716.79	7,200.00	5,100.00	3.46	109,391.89

DEPARTAMENTO 03:
 PROGRAMA 01:
 DIVISION:

FINANZAS
 ADMINISTRACION
 RENTAS PUBLICAS Y TASACION

TASADOR	1,280.00	15,360.00	1,424.64	1,240.07	1,200.00	850.00	-	20,074.71
---------	----------	-----------	----------	----------	----------	--------	---	-----------

GOBIERNO MUNICIPAL DE HUMACAO
 Proyecto de Presupuesto
 Relación de Puestos, Sueldos y Beneficios Por Departamento
 Año 2003-04

DEPARTAMENTO 03:
 PROGRAMA 01:

FINANZAS
 ADMINISTRACION

TITULO DEL PUESTO	SUELDO MENSUAL	SUELDO ANUAL	SISTEMA DE RETIRO	SEGURO SOCIAL FEDERAL	PLAN MEDICO	BONO DE NAVIDAD	SEGURO SOCIAL CHOFERIL	TOTAL
OFICINISTA I	1,104.00	13,248.00	1,228.75	1,078.50	1,200.00	850.00	-	17,605.25
TECNICO DE VALORACION	1,171.00	14,052.00	1,303.32	1,074.98	1,200.00	-	-	17,630.30
AUDITOR	1,200.00	14,400.00	1,335.60	1,166.63	1,200.00	850.00	-	18,952.23
SUBTOTAL	4,755.00	57,060.00	5,292.32	4,560.17	4,800.00	2,550.00	-	74,262.48

DEPARTAMENTO 03:
 PROGRAMA 01:
 DIVISION:

FINANZAS
 ADMINISTRACION
 OFICINA DE MANTENIMIENTO

MENSAJERO	1,056.88	12,682.56	1,176.31	1,035.24	1,200.00	850.00	-	16,944.11
SUBTOTAL	1,056.88	12,682.56	1,176.31	1,035.24	1,200.00	850.00	-	16,944.11
SUBTOTAL REGULARES	69,080.64	828,967.68	76,886.75	66,667.28	66,000.00	42,500.00	17.30	1,081,039.01
CHOFER	918.13	11,017.56	-	907.87	1,200.00	850.00	3.46	13,978.89
OFICINISTA	1,080.65	12,967.80	-	1,057.06	1,200.00	850.00	-	16,074.86
SUBTOTAL TRANSITORIOS	1,998.78	23,985.36	-	1,964.93	2,400.00	1,700.00	3.46	30,053.75
TOTAL	71,079.42	852,953.04	76,886.75	68,632.21	68,400.00	44,200.00	20.76	1,111,092.76

GOBIERNO MUNICIPAL DE HUMACAO
 Proyecto de Presupuesto
 Relación de Puestos, Sueldos y Beneficios Por Departamento
 Año 2003-04

DEPARTAMENTO 04:
 PROGRAMA 01:

OBRAS PUBLICAS MUNICIPAL
 ADMINISTRACION

TITULO DEL PUESTO	SUELDO MENSUAL	SUELDO ANUAL	SISTEMA DE RETIRO	SEGURO SOCIAL FEDERAL	PLAN MEDICO	BONO DE NAVIDAD	SEGURO SOCIAL CHORRIL	TOTAL
AGENTE COMPRADOR	1,081.00	12,972.00	1,203.15	992.36	1,200.00	-	-	16,367.51
ALBANIL	1,056.88	12,682.56	1,176.31	1,035.24	1,200.00	850.00	3.46	16,947.57
ALBANIL	1,056.88	12,682.56	1,176.31	1,035.24	1,200.00	850.00	3.46	16,947.57
ALBANIL	1,056.88	12,682.56	1,176.31	1,035.24	1,200.00	850.00	-	16,944.11
ALBANIL	1,056.88	12,682.56	1,176.31	1,035.24	1,200.00	850.00	-	16,944.11
ASISTENTE ADMINISTRATIVO	2,000.00	24,000.00	2,226.00	1,901.03	1,200.00	850.00	-	30,177.03
AUXILIAR DE MECANICO	1,096.00	13,152.00	1,219.85	1,071.15	1,200.00	850.00	-	17,493.00
AUXILIAR MECANICO	1,056.88	12,682.56	1,176.31	1,035.24	1,200.00	850.00	3.46	16,947.57
AUXILIAR MECANICO	1,126.00	13,512.00	1,253.24	1,098.69	1,200.00	850.00	3.46	17,917.39
AUXILIAR MECANICO	1,106.00	13,272.00	1,230.98	1,080.33	1,200.00	850.00	3.46	17,636.77
AUXILIAR MECANICO	1,096.00	13,152.00	1,219.85	1,071.15	1,200.00	850.00	-	17,493.00
AYUDANTE DE CARPINTERO	1,056.88	12,682.56	1,176.31	1,035.24	1,200.00	850.00	-	16,944.11
CARPINTERO	1,087.00	12,682.56	1,209.83	1,062.89	1,200.00	850.00	-	17,366.72
CARPINTERO	1,056.88	12,682.56	1,176.31	1,035.24	1,200.00	850.00	-	16,944.11
TRABAJADOR	1,056.88	12,682.56	1,176.31	1,035.24	1,200.00	850.00	-	16,944.11
CARPINTERO	1,056.88	12,682.56	1,176.31	1,035.24	1,200.00	850.00	-	16,944.11
CARPINTERO	1,212.00	14,544.00	1,348.96	1,177.64	1,200.00	850.00	-	19,120.60
CARPINTERO	1,058.00	12,696.00	1,177.55	1,036.27	1,200.00	850.00	3.46	16,963.28
CARPINTERO	1,087.00	13,044.00	1,209.83	997.87	1,200.00	-	-	16,451.70
CONDUCTOR DE CAMION	1,189.00	14,268.00	1,323.36	1,156.53	1,200.00	850.00	3.46	18,801.34
CONDUCTOR DE CAMION	1,189.00	14,268.00	1,323.36	1,156.53	1,200.00	850.00	3.46	18,801.34
CONDUCTOR DE CAMION	1,230.00	14,760.00	1,368.99	1,194.17	1,200.00	850.00	3.46	19,376.62
CONDUCTOR DE CAMION	1,223.00	14,676.00	1,361.20	1,187.74	1,200.00	850.00	3.46	19,278.40
CONDUCTOR DE CAMION	1,157.00	13,884.00	1,287.74	1,127.15	1,200.00	850.00	3.46	18,352.35
CONDUCTOR DE CAMION	1,181.00	14,172.00	1,314.45	1,149.18	1,200.00	850.00	3.46	18,689.10
CONDUCTOR DE CAMION	1,096.00	13,152.00	1,219.85	1,071.15	1,200.00	850.00	3.46	17,496.46
CONDUCTOR DE CAMION	1,157.00	13,884.00	1,287.74	1,127.15	1,200.00	850.00	3.46	18,352.35
CONDUCTOR DE CAMION	1,254.00	15,048.00	1,395.70	1,216.20	1,200.00	850.00	3.46	19,713.36
CONDUCTOR DE VEHICULO MOTOR LIVIANO	1,178.00	14,136.00	1,311.11	1,081.40	1,200.00	-	-	17,728.52
CONDUCTOR VEHICULO MOTOR LIVIANO	1,056.88	12,682.56	1,176.31	1,035.24	1,200.00	850.00	3.46	16,947.57
CONDUCTOR VEHICULO PESADO	1,351.00	16,212.00	1,503.66	1,305.24	1,200.00	850.00	3.46	21,074.37
CONDUCTOR VEHICULO PESADO	1,148.00	13,776.00	1,277.72	1,118.89	1,200.00	850.00	3.46	18,226.07

GOBIERNO MUNICIPAL DE HUMACAO
 Proyecto de Presupuesto
 Relación de Puestos, Sueldos y Beneficios Por Departamento
 Año 2003-04

DEPARTAMENTO 04:
 PROGRAMA 01:

OBRAS PUBLICAS MUNICIPAL
 ADMINISTRACION

TITULO DEL PUESTO	SUELDO MENSUAL	SUELDO ANUAL	SISTEMA DE RETIRO	SEGURO SOCIAL FEDERAL	PLAN MEDICO	BONO DE NAVIDAD	SEGURO SOCIAL CHOFERIL	TOTAL
CONDUCTOR VEHICULO PESADO	1,126.00	13,512.00	1,253.24	1,098.69	1,200.00	850.00	-	17,913.93
CONDUCTOR VEHICULO PESADO	1,148.00	13,776.00	1,277.72	1,118.89	1,200.00	850.00	3.46	18,226.07
CONSERJE	916.88	11,002.56	1,020.49	841.70	1,200.00	-	-	14,064.74
CONSERJE	916.88	11,002.56	1,020.49	841.70	1,200.00	-	-	14,064.74
CONSERJE	916.88	11,002.56	1,020.49	841.70	1,200.00	-	-	14,064.74
DESPACHADOR COMBUSTIBLE	1.00	12.00	1.11	0.92	1,200.00	-	-	1,214.03
ELECTROMECANICO	1,106.00	13,272.00	1,230.98	1,015.31	-	-	-	15,518.29
ENCARGADO SUM. PIEZAS EQUIPO	1,305.00	15,660.00	1,452.47	1,263.02	1,200.00	850.00	-	20,425.48
ENCARGADO SUMINISTROS	1,116.00	13,392.00	1,242.11	1,089.51	1,200.00	850.00	-	17,773.62
GUARDIAN SEGURIDAD	1,056.88	12,682.56	1,176.31	1,035.24	1,200.00	850.00	-	16,944.11
MECANICO	1,136.00	13,632.00	1,264.37	1,107.87	1,200.00	850.00	3.46	18,057.70
MECANICO	1,360.00	16,320.00	1,264.37	1,107.87	1,200.00	850.00	-	18,054.24
MECANICO	1,470.00	17,640.00	1,264.37	1,107.87	1,200.00	850.00	-	22,740.60
OBRERO	1,056.88	12,682.56	1,176.31	1,035.24	1,200.00	850.00	-	16,944.11
OBRERO	1,056.88	12,682.56	1,176.31	1,035.24	1,200.00	850.00	-	16,944.11
OBRERO	1,056.88	12,682.56	1,176.31	1,035.24	1,200.00	850.00	-	16,944.11
OFICINISTA	1,056.88	12,682.56	1,176.31	1,035.24	1,200.00	850.00	-	16,944.11
OFICINISTA	1,141.00	13,692.00	1,269.93	1,112.46	1,200.00	850.00	-	18,124.40
OFICINISTA MECANOGRAFIA I	1,056.88	12,682.56	1,176.31	1,035.24	1,200.00	850.00	-	16,944.11
OPERADOR	1,195.00	14,340.00	1,330.04	1,162.04	1,200.00	850.00	-	18,882.07
OPERADOR EQUIPO	1,351.00	16,212.00	1,503.66	1,305.24	1,200.00	850.00	3.46	21,074.37
OPERADOR EQUIPO PESADO	1,380.00	16,560.00	1,535.94	1,331.87	1,200.00	850.00	3.46	21,481.27
OPERADOR EQUIPO PESADO	1,121.00	13,452.00	1,247.67	1,094.10	1,200.00	850.00	3.46	17,847.24
OPERADOR EQUIPO PESADO	1,157.00	13,884.00	1,287.74	1,127.15	1,200.00	850.00	3.46	18,352.35
OPERADOR EQUIPO PESADO	916.88	11,002.56	1,020.49	906.72	1,200.00	850.00	3.46	14,983.23
OPERADOR EQUIPO PESADO	1,184.00	14,208.00	1,317.79	1,151.94	1,200.00	850.00	3.46	18,731.19
OPERADOR EQUIPO PESADO	1,232.00	14,784.00	1,371.22	1,196.00	1,200.00	850.00	3.46	19,404.68
OPERADOR EQUIPO PESADO	1,307.00	15,684.00	1,454.69	1,264.85	1,200.00	850.00	3.46	20,457.00
PERITO ELECTRICISTA	1,234.00	14,808.00	1,373.44	1,197.84	1,200.00	850.00	-	19,429.28
SECRETARIA	1,200.00	14,400.00	1,335.60	1,166.63	1,200.00	850.00	-	18,952.23
SOLDADOR	1,153.00	13,836.00	1,283.29	1,123.48	1,200.00	850.00	-	18,292.77
SUPERVISOR	1,288.00	15,456.00	1,433.54	1,247.41	1,200.00	850.00	3.46	20,190.41
SUPERVISOR	1,178.00	14,136.00	1,311.11	1,146.43	1,200.00	850.00	-	18,643.54
SUPERVISOR	1,300.00	15,600.00	1,446.90	1,258.43	1,200.00	850.00	-	20,355.33

GOBIERNO MUNICIPAL DE HUMACAJO
 Proyecto de Presupuesto
 Relación de Puestos, Sueldos y Beneficios Por Departamento
 Año 2003-04

DEPARTAMENTO 04:
 PROGRAMA 01: OBRAS PUBLICAS MUNICIPAL
 ADMINISTRACION

TITULO DEL PUESTO	SUELDO MENSUAL	SUELDO ANUAL	SISTEMA DE RETIRO	SEGURO SOCIAL FEDERAL	PLAN MEDICO	BONO DE NAVIDAD	SEGURO SOCIAL CHOFERIL	TOTAL
SUPERVISOR BRIGADA	1,300.00	15,600.00	1,446.90	1,193.40	-	-	-	18,240.30
SUPERVISOR DE BRIGADA	1,200.00	14,400.00	1,335.60	1,166.63	1,200.00	850.00	-	18,952.23
SUPERVISOR DE BRIGADA	1,300.00	15,600.00	1,446.90	1,193.40	-	-	-	18,240.30
SUPERVISOR DE PROYECTOS	1,343.00	16,116.00	1,494.76	1,297.90	1,200.00	850.00	3.46	20,962.12
SUPERVISOR DE PROYECTOS	1,343.00	16,116.00	1,494.76	1,297.90	1,200.00	850.00	3.46	20,962.12
SUPERVISOR DE PROYECTOS	1,310.00	15,720.00	1,458.03	1,267.61	1,200.00	850.00	-	20,495.64
SUPERVISOR GENERAL SANEAMIENTO	1,380.00	16,560.00	1,535.94	1,331.87	1,200.00	850.00	3.46	21,481.27
SUPERVISOR SANEAMIENTO	1,365.00	16,380.00	1,519.25	1,318.10	1,200.00	850.00	3.46	21,270.80
SUPERVISOR SANEAMIENTO	1,157.00	13,884.00	1,287.74	1,127.15	1,200.00	850.00	-	18,348.89
TECNICO DE REFRIGERACION	1,153.00	13,836.00	1,283.29	1,123.48	1,200.00	850.00	-	18,292.77
TRABAJADOR	1,056.88	12,682.56	1,176.31	1,035.24	1,200.00	850.00	-	16,944.11
TRABAJADOR	1,056.88	12,682.56	1,176.31	1,035.24	1,200.00	850.00	-	16,944.11
TRABAJADOR	1,123.00	13,476.00	1,249.90	1,095.94	1,200.00	850.00	3.46	17,875.30
TRABAJADOR	1,056.88	12,682.56	1,176.31	1,035.24	1,200.00	850.00	-	16,944.11
TRABAJADOR	1,056.88	12,682.56	1,176.31	1,035.24	1,200.00	850.00	-	16,944.11
TRABAJADOR	1,056.88	12,682.56	1,176.31	1,035.24	1,200.00	850.00	-	16,944.11
TRABAJADOR	1,056.88	12,682.56	1,176.31	1,035.24	1,200.00	850.00	-	16,944.11
TRABAJADOR	1,056.88	12,682.56	1,176.31	1,035.24	1,200.00	850.00	-	16,944.11
TRABAJADOR	1,056.88	12,682.56	1,176.31	1,035.24	1,200.00	850.00	-	16,944.11
TRABAJADOR	1,056.88	12,682.56	1,176.31	1,035.24	1,200.00	850.00	-	16,944.11
TRABAJADOR	1,056.88	12,682.56	1,176.31	1,035.24	1,200.00	850.00	-	16,944.11
TRABAJADOR	1,056.88	12,682.56	1,176.31	1,035.24	1,200.00	850.00	-	16,944.11
TRABAJADOR	1,056.88	12,682.56	1,176.31	1,035.24	1,200.00	850.00	-	16,944.11
TRABAJADOR	1,056.88	12,682.56	1,176.31	1,035.24	1,200.00	850.00	-	16,944.11
TRABAJADOR	1,056.88	12,682.56	1,176.31	1,035.24	1,200.00	850.00	-	16,944.11
TRABAJADOR	1,107.00	13,284.00	1,232.09	1,081.25	1,200.00	850.00	-	17,647.34
TRABAJADOR	1,056.88	12,682.56	1,176.31	1,035.24	1,200.00	850.00	-	16,944.11
TRABAJADOR	1,056.88	12,682.56	1,176.31	1,035.24	1,200.00	850.00	-	16,944.11
TRABAJADOR	1,056.88	12,682.56	1,176.31	1,035.24	1,200.00	850.00	-	16,944.11
TRABAJADOR	1,056.88	12,682.56	1,176.31	1,035.24	1,200.00	850.00	-	16,944.11
TRABAJADOR	1,056.88	12,682.56	1,176.31	1,035.24	1,200.00	850.00	-	16,944.11
TRABAJADOR	1,056.88	12,682.56	1,176.31	1,035.24	1,200.00	850.00	-	16,944.11
TRABAJADOR	1,056.88	12,682.56	1,176.31	1,035.24	1,200.00	850.00	-	16,944.11

GOBIERNO MUNICIPAL DE HUMACAO
 Proyecto de Presupuesto
 Relacion de Puestos, Sueldos y Beneficios Por Departamento
 Año 2003-04

DEPARTAMENTO 04:
 PROGRAMA 01:

OBRAS PUBLICAS MUNICIPAL
 ADMINISTRACION

TITULO DEL PUESTO	SUELDO MENSUAL	SUELDO ANUAL	SISTEMA DE RETIRO	SEGURO SOCIAL FEDERAL	PLAN MEDICO	BONO DE NAVIDAD	SEGURO SOCIAL CHOFERIL	TOTAL
TRABAJADOR	916.88	11,002.56	1,020.49	906.72	1,200.00	850.00	-	14,979.77
TRABAJADOR	1,077.00	12,924.00	1,198.70	1,053.71	1,200.00	850.00	-	17,226.41
TRABAJADOR	1,056.88	12,682.56	1,176.31	1,035.24	1,200.00	850.00	-	16,944.11
TRABAJADOR	1,056.88	12,682.56	1,176.31	1,035.24	1,200.00	850.00	-	16,944.11
TRABAJADOR	1,221.00	14,652.00	1,358.97	1,185.90	1,200.00	850.00	3.46	19,250.34
TRABAJADOR	1,056.88	12,682.56	1,176.31	1,035.24	1,200.00	850.00	-	16,944.11
TRABAJADOR	1,056.88	12,682.56	1,176.31	1,035.24	1,200.00	850.00	-	16,944.11
TRABAJADOR	1,056.88	12,682.56	1,176.31	1,035.24	1,200.00	850.00	-	16,944.11
TRABAJADOR	1,077.00	12,924.00	1,198.70	1,053.71	1,200.00	850.00	-	17,226.41
TRABAJADOR	1,056.88	12,682.56	1,176.31	1,035.24	1,200.00	850.00	-	16,944.11
TRABAJADOR	1,056.88	12,682.56	1,176.31	1,035.24	1,200.00	850.00	-	16,944.11
TRABAJADOR	1,056.88	12,682.56	1,176.31	1,035.24	1,200.00	850.00	-	16,944.11
TRABAJADOR	1,056.88	12,682.56	1,176.31	1,035.24	1,200.00	850.00	3.46	16,947.57
TRABAJADOR	1,056.88	12,682.56	1,176.31	1,035.24	1,200.00	850.00	-	16,944.11
TRABAJADOR	1,160.00	13,920.00	1,291.08	1,129.91	1,200.00	850.00	-	18,390.99
TRABAJADOR CONSERVACION	1,056.88	12,682.56	1,176.31	1,035.24	1,200.00	850.00	-	16,944.11
TRABAJADOR DE CONSERVACION	1,056.88	12,682.56	1,176.31	1,035.24	1,200.00	850.00	-	16,944.11
TRABAJADOR I	1,056.88	12,682.56	1,176.31	1,035.24	1,200.00	850.00	-	16,944.11
TRABAJADOR II	1,056.88	12,682.56	1,176.31	1,035.24	1,200.00	850.00	-	16,944.11
TRABAJADOR II	1,056.88	12,682.56	1,176.31	1,035.24	1,200.00	850.00	-	16,944.11
TRABAJADOR II	1,056.88	12,682.56	1,176.31	1,035.24	1,200.00	850.00	-	16,944.11
TRABAJADOR II	1,161.00	13,932.00	1,292.19	1,130.82	1,200.00	850.00	3.46	18,408.48
TRABAJADOR II	1,056.88	12,682.56	1,176.31	1,035.24	1,200.00	850.00	-	16,944.11
TRABAJADOR II	1,056.88	12,682.56	1,176.31	1,035.24	1,200.00	850.00	-	16,944.11
TRABAJADOR II	1,056.88	12,682.56	1,176.31	1,035.24	1,200.00	850.00	-	16,944.11
SUBTOTAL REGULARES	138,703.80	1,664,445.60	154,377.33	134,742.94	145,200.00	96,900.00	128.02	2,195,793.89
SUPERVISOR	1,300.00	15,600.00	-	1,258.43	1,200.00	850.00	3.46	18,911.89
TRABAJADOR	669.50	8,034.00	-	679.63	1,200.00	850.00	-	10,763.63
TRABAJADOR DE CONSERVACION	669.50	8,034.00	-	679.63	1,200.00	850.00	-	10,763.63
CARPINTERO	836.88	10,042.56	-	833.28	1,200.00	850.00	-	12,925.84
ASISTENTE ADMINISTRATIVO	1,600.00	19,200.00	-	1,533.83	1,200.00	850.00	-	22,783.83

GOBIERNO MUNICIPAL DE HUMACAO
 Proyecto de Presupuesto
Relación de Puestos, Sueldos y Beneficios Por Departamento
 Año 2003-04

DEPARTAMENTO 04:
 PROGRAMA 01:

OBRAS PUBLICAS MUNICIPAL
 ADMINISTRACION

TITULO DEL PUESTO	SUELDO MENSUAL	SUELDO ANUAL	SISTEMA DE RETIRO	SEGURO SOCIAL FEDERAL	PLAN MEDICO	BONO DE NAVIDAD	SEGURO SOCIAL CHOFERIL	TOTAL
TRABAJADOR SUPERVISOR DE BRIGADA	669.50	8,034.00	-	679.63	1,200.00	850.00	-	10,763.63
ENCL. ALMACEN Y MANTENIMIENTO	900.25	10,803.00	-	891.45	1,200.00	850.00	-	13,744.45
TRABAJADOR DE CONSERVACION	918.15	11,017.80	-	907.89	1,200.00	850.00	-	13,975.69
CHOFER VEHICULOS PESADOS	669.50	8,034.00	-	679.63	-	850.00	-	9,563.63
TRABAJADOR	887.25	10,647.00	-	879.52	-	850.00	3.46	12,379.98
TRABAJADOR DE CONSERVACION	966.88	11,602.56	-	952.62	1,200.00	850.00	3.46	14,608.64
TRABAJADOR	669.50	8,034.00	-	679.63	1,200.00	850.00	-	10,763.63
TRABAJADOR	966.87	11,602.44	-	952.61	1,200.00	850.00	-	14,605.05
SUPERVISOR DE BRIGADA	1,300.00	15,600.00	-	1,258.43	1,200.00	850.00	3.46	18,911.89
CARPINTERO	1,137.50	13,650.00	-	1,109.25	1,200.00	850.00	3.46	16,812.71
TRABAJADOR	836.88	10,042.56	-	833.28	-	850.00	-	11,725.84
TRABAJADOR I	1,056.25	12,675.00	-	1,034.66	1,200.00	850.00	3.46	15,763.12
TRABAJADOR DE CONSERVACION	669.50	8,034.00	-	679.63	-	850.00	-	9,563.63
SUPERVISOR DE BRIGADA	910.00	10,920.00	-	900.41	1,200.00	850.00	-	13,870.41
AGENTE COMPRADOR	1,300.00	15,600.00	-	1,258.43	-	850.00	3.46	17,711.89
CARPINTERO	1,137.50	13,650.00	-	1,109.25	1,200.00	850.00	-	16,809.25
OFICINISTA	918.15	11,017.80	-	907.89	1,200.00	850.00	-	13,975.69
TRABAJADOR	1,056.25	12,675.00	-	1,034.66	1,200.00	850.00	-	15,759.66
TRABAJADOR DE CONSERVACION	669.50	8,034.00	-	679.63	-	850.00	-	9,563.63
SECRETARIA	1,137.50	13,650.00	-	1,109.25	-	850.00	3.46	15,612.71
ALBANIL	1,137.50	13,650.00	-	1,109.25	1,200.00	850.00	-	16,809.25
CARPINTERO	836.88	10,042.56	-	833.28	1,200.00	850.00	-	12,925.84
TRABAJADOR DE CONSERVACION	669.50	8,034.00	-	679.63	-	850.00	-	9,563.63
SUPERVISOR	669.50	8,034.00	-	679.63	-	850.00	3.46	9,567.09
AUXILIAR DE PLOMERO	887.25	10,647.00	-	879.52	1,200.00	850.00	-	13,576.52
SUBTOTAL TRANSITORIOS	28,053.44	336,641.28	-	27,703.81	25,200.00	25,500.00	31.14	415,076.23
TOTAL	166,757.24	2,001,086.88	154,377.33	162,446.75	170,400.00	122,400.00	159.16	2,610,870.12

GOBIERNO MUNICIPAL DE HUMACAO
Proyecto de Presupuesto
Relacion de Puestos, Sueldos y Beneficios Por Departamento
Año 2003-04

DEPARTAMENTO 05: SALUD
PROGRAMA 11: SALUD

TITULO DEL PUESTO	SUELDO MENSUAL	SUELDO ANUAL	SISTEMA DE RETIRO	SEGURO SOCIAL FEDERAL	PLAN MEDICO	BONO DE NAVIDAD	SEGURO CHOFERIL	TOTAL
DIRECTOR DE SERVICIOS DE SALUD	1.00	12.00	1.11	0.92	-	-	-	14.03
ASISTENTE ADMINISTRATIVO	1,178.00	14,136.00	1,311.11	1,146.43	1,200.00	850.00	-	18,643.54
AUXILIAR ENFERMERA	1,056.88	12,682.56	1,176.31	1,035.24	1,200.00	850.00	-	16,944.11
AUXILIAR FARMACIA	1,136.00	13,632.00	1,264.37	1,107.87	1,200.00	850.00	-	18,054.24
CHOFER	1,056.88	12,682.56	1,176.31	1,035.24	1,200.00	850.00	3.46	16,947.57
CHOFER	1,056.88	12,682.56	1,176.31	1,035.24	1,200.00	850.00	3.46	16,947.57
CHOFER	1,056.88	12,682.56	1,176.31	1,035.24	1,200.00	850.00	3.46	16,947.57
CONDUCTOR DE AMBULANCIAS	1,110.00	13,320.00	1,235.43	1,084.01	1,200.00	850.00	3.46	17,692.90
CONDUCTOR VEHICULO LIVIANO	1,104.00	13,248.00	1,228.75	1,078.50	1,200.00	850.00	3.46	17,608.71
CONSERJE I	996.88	11,962.56	1,109.53	980.16	1,200.00	850.00	3.46	16,105.71
CONSERJE I	1,056.88	12,682.56	1,176.31	1,035.24	1,200.00	850.00	-	16,944.11
CONSERJE I	916.88	11,002.56	1,020.49	906.72	1,200.00	850.00	-	14,979.77
CONSERJE I	1,056.88	12,682.56	1,176.31	1,035.24	1,200.00	850.00	-	16,944.11
CONTADOR	1,480.00	17,760.00	1,647.24	1,423.67	1,200.00	850.00	-	22,880.91
ENFERMERA GENERALISTA	1,216.00	14,592.00	1,353.41	1,181.31	1,200.00	850.00	-	19,176.72
ENFERMERA GENERALISTA	1,110.00	13,320.00	1,235.43	1,084.01	1,200.00	850.00	-	17,689.44
ENFERMERA GENERALISTA	1,227.00	14,724.00	1,365.65	1,126.39	1,200.00	-	-	18,416.04
ENFERMERA GENERALISTA I	1,216.00	14,592.00	1,353.41	1,181.31	1,200.00	850.00	-	19,176.72
ENFERMERA GENERALISTA I	1,300.00	15,600.00	1,446.90	1,258.43	1,200.00	850.00	-	20,355.33
ENFERMERA GENERALISTA I	1,178.00	14,136.00	1,311.11	1,146.43	1,200.00	850.00	-	18,643.54
ENFERMERA GENERALISTA I	1,227.00	14,724.00	1,365.65	1,126.39	1,200.00	-	-	18,416.04
ENFERMERA PRACTICA	1,148.00	13,776.00	1,277.72	1,118.89	1,200.00	850.00	-	18,222.61
ENFERMERA PRACTICA	1,148.00	13,776.00	1,277.72	1,118.89	1,200.00	850.00	-	18,222.61
ENFERMERA PRACTICA	1,148.00	13,776.00	1,277.72	1,118.89	1,200.00	850.00	-	18,222.61
ENFERMERA PRACTICA	1,187.00	14,244.00	1,321.13	1,154.69	1,200.00	850.00	-	18,769.82
ENFERMERA PRACTICA	1,110.00	13,320.00	1,235.43	1,084.01	1,200.00	850.00	-	17,689.44
ENFERMERA PRACTICA	1,148.00	13,776.00	1,277.72	1,118.89	1,200.00	850.00	-	18,222.61
ENFERMERA GENERALISTA	1,148.00	13,776.00	1,277.72	1,053.86	1,200.00	-	-	17,307.59

GOBIERNO MUNICIPAL DE HUMACAO
Proyecto de Presupuesto
Relación de Puestos, Sueldos y Beneficios Por Departamento
Año 2003-04

DEPARTAMENTO 05: SALUD
PROGRAMA 11: SALUD

TITULO DEL PUESTO	SUELDO MENSUAL	SUELDO ANUAL	SISTEMA DE RETIRO	SEGURO SOCIAL FEDERAL	PLAN MEDICO	BONO DE NAVIDAD	SEGURO CHOFERL	TOTAL
ENFERMERA PRACTICA	1,148.00	13,776.00	1,277.72	1,118.89	1,200.00	850.00	-	18,222.61
ENFERMERA PRACTICA LICENCIADA	1,148.00	13,776.00	1,277.72	1,118.89	1,200.00	850.00	-	18,222.61
ENFERMERO GENERALISTA	1,076.00	12,912.00	1,197.59	1,052.79	1,200.00	850.00	-	17,212.38
ENFERMERO PRACTICO	1,148.00	13,776.00	1,277.72	1,118.89	1,200.00	850.00	-	18,222.61
ENFERMERO PRACTICO	1,148.00	13,776.00	1,277.72	1,118.89	1,200.00	850.00	-	18,222.61
ENFERMERO PRACTICO LICENCIADO	1,148.00	13,776.00	1,277.72	1,118.89	1,200.00	850.00	-	18,222.61
GUARDA ALMACEN	1,056.88	12,682.56	1,176.31	1,035.24	1,200.00	850.00	-	16,944.11
MENSAJERA	1,104.00	13,248.00	1,228.75	1,078.50	1,200.00	850.00	-	17,605.25
OFICIAL DE RECORDS MEDICO	1,141.00	13,692.00	1,269.93	1,112.46	1,200.00	850.00	-	18,124.40
OFICINISTA	1,056.88	12,682.56	1,176.31	1,035.24	1,200.00	850.00	-	16,944.11
OFICINISTA	1,056.88	12,682.56	1,176.31	1,035.24	1,200.00	850.00	-	16,944.11
OFICINISTA I	1,110.00	13,320.00	1,235.43	1,084.01	1,200.00	850.00	-	17,689.44
OFICINISTA I	1,141.00	13,692.00	1,269.93	1,112.46	1,200.00	850.00	-	18,124.40
OFICINISTA I	1,056.88	12,682.56	1,176.31	1,035.24	1,200.00	850.00	-	16,944.11
OFICINISTA I	1,056.88	12,682.56	1,176.31	1,035.24	1,200.00	850.00	-	16,944.11
OFICINISTA I	1,056.88	12,682.56	1,176.31	1,035.24	1,200.00	850.00	-	16,944.11
OFICINISTA I	1,910.00	22,920.00	2,125.83	1,818.41	1,200.00	850.00	-	28,914.24
OFICINISTA I	1,056.88	12,682.56	1,176.31	1,035.24	1,200.00	850.00	-	16,944.11
OFICINISTA I	1,117.00	13,404.00	1,243.22	1,090.43	1,200.00	850.00	-	17,787.65
OFICINISTA I	1,056.88	12,682.56	1,176.31	1,035.24	1,200.00	850.00	-	16,944.11
OFICINISTA I	1,141.00	13,692.00	1,269.93	1,112.46	1,200.00	850.00	-	18,124.40
OFICINISTA II	1,104.00	13,248.00	1,228.75	1,078.50	1,200.00	850.00	-	17,605.25
OFICINISTA III	1,148.00	13,776.00	1,277.72	1,118.89	1,200.00	850.00	-	18,222.61
OFICINISTA MECANOGRFO I	1,270.00	15,240.00	1,413.51	1,230.89	1,200.00	850.00	-	19,934.40
OFICINISTA MECANOGRFO I	1,300.00	15,600.00	1,446.90	1,258.43	1,200.00	850.00	-	20,355.33
OFICINISTA MECANOGRFO I	1,187.00	14,244.00	1,321.13	1,154.69	1,200.00	850.00	-	18,769.82
OFICINISTA MECANOGRFO I	1,148.00	13,776.00	1,277.72	1,118.89	1,200.00	850.00	-	18,222.61
OPERADOR DE PROC. Y DATOS	1,187.00	14,244.00	1,321.13	1,154.69	1,200.00	850.00	-	18,769.82

GOBIERNO MUNICIPAL DE HUMACAO
 Proyecto de Presupuesto
Relación de Puestos, Sueldos y Beneficios Por Departamento
 Año 2003-04

DEPARTAMENTO 05: SALUD
 PROGRAMA 11: SALUD

TITULO DEL PUESTO	SUELDO MENSUAL	SUELDO ANUAL	SISTEMA DE RETIRO	SEGURO SOCIAL FEDERAL	PLAN MEDICO	BONO DE NAVIDAD	SEGURO CHOFERIL	TOTAL
RECAUDADOR	1,056.88	12,682.56	1,176.31	970.22	1,200.00	-	-	16,029.08
RECAUDADOR AUXILIAR I	1,200.00	14,400.00	1,335.60	1,166.63	1,200.00	850.00	-	18,952.23
SUPERVISOR ENFERMERA	1,537.00	18,444.00	1,710.68	1,475.99	1,200.00	850.00	-	23,680.67
TRABAJADOR	1,117.00	13,404.00	1,243.22	1,090.43	1,200.00	850.00	-	17,787.65
TRABAJADOR	1,056.88	12,682.56	1,176.31	1,035.24	1,200.00	850.00	-	16,944.11
TRABAJADOR	1,056.88	12,682.56	1,176.31	1,035.24	1,200.00	850.00	-	16,944.11
TRABAJADOR II	1,056.88	12,682.56	1,176.31	1,035.24	1,200.00	850.00	-	16,944.11
SUBTOTAL REGULARES	71,135.60	853,627.20	79,173.92	69,073.93	74,400.00	49,300.00	20.76	1,125,595.81

ENCARGADA CENTRO MULTI USOS	1,200.90	14,410.80	-	1,167.45	1,200.00	850.00	-	17,628.25
ENFERMERA AUXILIAR	1,056.25	12,675.00	-	1,034.66	1,200.00	850.00	-	15,759.66
ENFERMERA GRADUADA	1,137.50	13,650.00	-	1,109.25	1,200.00	850.00	-	16,809.25
OFICIAL COBROS	926.25	11,115.00	-	915.32	-	850.00	-	12,880.32
OFICIAL FACTURACION	926.25	11,115.00	-	915.32	1,200.00	850.00	-	14,080.32
OFICIAL FACTURACION	926.25	11,115.00	-	915.32	1,200.00	850.00	-	14,080.32
OFICINISTA	836.88	10,042.56	-	833.28	-	850.00	-	11,725.84
OFICINISTA	773.50	9,282.00	-	775.10	1,200.00	850.00	-	12,107.10
OFICINISTA	836.88	10,042.56	-	833.28	1,200.00	850.00	-	12,925.84
RECEPCIONISTA	836.88	10,042.56	-	833.28	1,200.00	850.00	-	12,925.84
TRABAJADOR	836.88	10,042.56	-	833.28	1,200.00	850.00	-	12,925.84
TRABAJADOR I	836.88	10,042.56	-	833.28	1,200.00	850.00	-	12,925.84
SUBTOTAL TRANSITORIOS	11,131.30	133,575.60	-	10,998.83	12,000.00	10,200.00	-	166,774.43
TOTAL	82,266.90	987,202.80	79,173.92	80,072.76	86,400.00	59,500.00	20.76	1,292,370.25

GOBIERNO MUNICIPAL DE HUMACAO
 Proyecto de Presupuesto
Relación de Puestos, Sueldos y Beneficios Por Departamento
 Año 2003-04

DEPARTAMENTO 06: CENTRO MAN. EMERGENCIAS MUNICIPAL
 PROGRAMA 01: ADMINISTRACION

TITULO DEL PUESTO	SUELDO MENSUAL	SUELDO ANUAL	SISTEMA DE RETIRO	SEGURO SOCIAL FEDERAL	PLAN MEDICO	BONO DE NAVIDAD	SEGURO SOCIAL CHOFERIL	TOTAL
ASISTENTE ADMINISTRATIVO	1,300.00	15,600.00	1,446.90	1,258.43	1,200.00	850.00	-	20,355.33
ASISTENTE ADMINISTRATIVO	1,343.00	16,116.00	1,494.76	1,297.90	1,200.00	850.00	3.46	20,962.12
CONDUCTOR DE AMBULANCIAS	1,140.00	13,680.00	1,268.82	1,111.55	1,200.00	850.00	-	18,110.37
CONDUCTOR DE AMBULANCIAS	1,140.00	13,680.00	1,268.82	1,046.52	1,200.00	-	3.46	17,198.80
CHOFER	1,056.88	12,682.56	1,176.31	1,035.24	1,200.00	850.00	3.46	16,947.57
CONDUCTOR DE AMBULANCIAS	1,140.00	13,680.00	1,268.82	1,111.55	1,200.00	850.00	3.46	18,113.83
CONDUCTOR DE CAMION	1,056.88	12,682.56	1,176.31	1,035.24	1,200.00	850.00	3.46	16,947.57
CONDUCTOR	1,056.88	12,682.56	1,176.31	1,035.24	1,200.00	850.00	3.46	16,947.57
CONDUCTOR VEHICULO PESADO	1,148.00	13,776.00	1,277.72	1,118.89	1,200.00	850.00	3.46	18,226.07
CONDUCTOR VEHICULO PESADO	1,140.00	13,680.00	1,268.82	1,111.55	1,200.00	850.00	3.46	18,113.83
CONDUCTOR VEHICULO PESADO	1,110.00	13,320.00	1,235.43	1,084.01	1,200.00	850.00	3.46	17,692.90
DIRECTOR DEFENSA CIVIL	2,330.00	27,960.00	2,593.29	2,203.97	1,200.00	850.00	3.46	34,810.72
OFICINISTA I	1,056.88	12,682.56	1,176.31	1,035.24	1,200.00	850.00	-	16,944.11
OFICINISTA MECANOGRFA I	1,056.88	12,682.56	1,176.31	1,035.24	1,200.00	850.00	-	16,944.11
CONDUCTOR VEHICULO PESADO	1,126.00	13,512.00	1,253.24	1,098.69	1,200.00	850.00	3.46	17,917.39
OFICINISTA	1,056.88	12,682.56	1,176.31	1,035.24	1,200.00	850.00	-	16,944.11
SUP. DE EMERGENCIAS MEDICAS	1,300.00	15,600.00	1,446.90	1,258.43	1,200.00	850.00	-	20,355.33
CONDUCTOR DE CAMION	1,067.00	12,804.00	1,187.57	1,044.53	1,200.00	850.00	3.46	17,089.56
SUPERVISOR DE PROYECTOS	1.00	12.00	1.11	0.92	-	-	-	14.03
TRABAJADOR	1,056.88	12,682.56	1,176.31	1,035.24	1,200.00	850.00	-	16,944.11
SUPERVISOR DE SANEAMIENTO	1,148.00	13,776.00	1,277.72	1,118.89	1,200.00	850.00	3.46	18,226.07
TECNICO EMERGENCIAS MEDICAS	1,200.00	14,400.00	1,335.60	1,166.63	1,200.00	850.00	-	18,952.23
TECNICO EMERGENCIAS MEDICAS	1,200.00	14,400.00	1,335.60	1,166.63	1,200.00	850.00	-	18,952.23
TECNICO EMERGENCIAS MEDICAS	1,141.00	13,692.00	1,269.93	1,112.46	1,200.00	850.00	3.46	18,127.86
TECNICO EMERGENCIAS MEDICAS	1,081.00	12,972.00	1,203.15	992.36	1,200.00	-	-	16,367.51
SUPERVISOR	1,343.00	16,116.00	1,494.76	1,297.90	1,200.00	850.00	3.46	20,962.12
TRABAJADOR	1,148.00	13,776.00	1,277.72	1,118.89	1,200.00	850.00	3.46	18,226.07
TRABAJADOR	1,056.88	12,682.56	1,176.31	1,035.24	1,200.00	850.00	-	16,944.11
TRABAJADOR	1,056.88	12,682.56	1,176.31	1,035.24	1,200.00	850.00	3.46	16,947.57
TRABAJADOR	1,056.88	12,682.56	1,176.31	1,035.24	1,200.00	850.00	-	16,944.11
TRABAJADOR	1,200.00	14,400.00	1,335.60	1,166.63	1,200.00	850.00	-	18,952.23
TRABAJADOR	1,056.88	12,682.56	1,176.31	1,035.24	1,200.00	850.00	-	16,944.11

GOBIERNO MUNICIPAL DE HUMACAO
 Proyecto de Presupuesto
Relación de Puestos, Sueldos y Beneficios Por Departamento
 Año 2003-04

DEPARTAMENTO 06: CENTRO MAN. EMERGENCIAS MUNICIPAL
 PROGRAMA 01: ADMINISTRACION

TITULO DEL PUESTO	SUELDO MENSUAL	SUELDO ANUAL	SISTEMA DE RETIRO	SEGURO SOCIAL FEDERAL	PLAN MEDICO	BONO DE NAVIDAD	SEGURO SOCIAL CHOFERIL	TOTAL
TRABAJADOR	1,056.88	12,682.56	1,176.31	1,035.24	1,200.00	850.00	-	16,944.11
TRABAJADOR	1,056.88	12,682.56	1,176.31	1,035.24	1,200.00	850.00	-	16,944.11
CONDUCTOR VEHICULO PESADO	1,148.00	13,776.00	1,277.72	1,118.89	1,200.00	850.00	-	18,222.61
TRABAJADOR	1,056.88	12,682.56	1,176.31	1,035.24	1,200.00	850.00	3.46	16,947.57
SUBTOTAL REGULARES	40,690.32	488,283.84	45,288.33	39,499.54	42,000.00	28,050.00	62.28	643,183.98

CHOFER	976.65	11,719.80	-	961.59	-	850.00	3.46	13,534.85
TECNICO EMERGENCIAS MEDICAS	1,137.50	13,650.00	-	1,044.23	-	-	-	14,694.23
TECNICO EMERGENCIAS MEDICAS	1,137.50	13,650.00	-	1,109.25	-	850.00	-	15,609.25
TECNICO EMERGENCIAS MEDICAS	1,137.50	13,650.00	-	1,109.25	-	850.00	-	15,609.25
TECNICO EMERGENCIAS MEDICAS	1,137.50	13,650.00	-	1,109.25	-	850.00	-	15,609.25
TRABAJADOR I	911.65	10,939.80	-	901.92	-	850.00	3.46	12,695.18
TRABAJADOR	836.88	10,042.56	-	833.28	-	850.00	3.46	11,729.30
TRABAJADOR	918.15	11,017.80	-	907.89	1,200.00	850.00	-	13,975.69
TRABAJADOR	916.50	10,998.00	-	906.37	-	850.00	3.46	12,757.83
TRABAJADOR I	836.88	10,042.56	-	833.28	1,200.00	850.00	-	12,925.84
SUBTOTAL TRANSITORIOS	9,946.71	119,360.52	-	9,716.30	2,400.00	7,650.00	13.84	139,140.66
TOTAL	50,637.03	607,644.36	45,288.33	49,215.84	44,400.00	35,700.00	76.12	782,324.65

GOBIERNO MUNICIPAL DE HUMACAO
Proyecto de Presupuesto
Relación de Puestos, Sueldos y Beneficios Por Departamento
Año 2003-04

DEPARTAMENTO 07: POLICIA MUNICIPAL
PROGRAMA 39: CUERPO DE VIGILANTES MUNICIPALES

TITULO DEL PUESTO	SUELDO MENSUAL	SUELDO ANUAL	SISTEMA DE RETIRO	SEGURO SOCIAL FEDERAL	PLAN MEDICO	BONO DE NAVIDAD	SEGURO SOCIAL CHOFERIL	TOTAL
COMISIONADO POLICIA MUNICIPAL	\$ 2,800.00	\$ 33,600.00	\$ 3,116.40	\$ 2,635.43	\$ 1,200.00	\$ 850.00	\$ -	\$ 41,401.83
AUXILIAR DE MAESTRO	1,056.88	12,682.56	1,176.31	1,035.24	1,200.00	850.00	3.46	16,947.57
OFICINISTA DACTILOGRAFIA I	1,110.00	13,320.00	1,235.43	1,084.01	1,200.00	850.00	-	17,689.44
OFICINISTA III	1,110.00	13,320.00	1,235.43	1,084.01	1,200.00	850.00	-	17,689.44
POLICIA MUNICIPAL	1,147.00	13,764.00	1,276.61	1,117.97	1,200.00	850.00	3.46	18,212.04
POLICIA MUNICIPAL	1,026.00	12,312.00	1,141.94	1,006.89	1,200.00	850.00	-	16,510.83
POLICIA MUNICIPAL	1,026.00	12,312.00	1,141.94	1,006.89	1,200.00	850.00	-	16,510.83
POLICIA MUNICIPAL	1,026.00	12,312.00	1,141.94	1,006.89	1,200.00	850.00	-	16,510.83
POLICIA MUNICIPAL	1,026.00	12,312.00	1,141.94	1,006.89	1,200.00	850.00	-	16,510.83
POLICIA MUNICIPAL	1,026.00	12,312.00	1,141.94	1,006.89	1,200.00	850.00	-	16,510.83
POLICIA MUNICIPAL	1,026.00	12,312.00	1,141.94	1,006.89	1,200.00	850.00	-	16,510.83
POLICIA MUNICIPAL	1,026.00	12,312.00	1,141.94	1,006.89	1,200.00	850.00	-	16,510.83
POLICIA MUNICIPAL	1,026.00	12,312.00	1,141.94	1,006.89	1,200.00	850.00	-	16,510.83
POLICIA MUNICIPAL	1,147.00	13,764.00	1,276.61	1,117.97	1,200.00	850.00	3.46	18,212.04
POLICIA MUNICIPAL	1,026.00	12,312.00	1,141.94	1,006.89	1,200.00	850.00	3.46	16,514.29
POLICIA MUNICIPAL	1,147.00	13,764.00	1,276.61	1,117.97	1,200.00	850.00	-	18,208.58
POLICIA MUNICIPAL	1,147.00	13,764.00	1,276.61	1,117.97	1,200.00	850.00	3.46	18,212.04
POLICIA MUNICIPAL	1,026.00	12,312.00	1,141.94	1,006.89	1,200.00	850.00	3.46	16,514.29
POLICIA MUNICIPAL	1,026.00	12,312.00	1,141.94	1,006.89	1,200.00	850.00	3.46	16,514.29
POLICIA MUNICIPAL	1,026.00	12,312.00	1,141.94	1,006.89	1,200.00	850.00	3.46	16,514.29
POLICIA MUNICIPAL	1,026.00	12,312.00	1,141.94	1,006.89	1,200.00	850.00	3.46	16,514.29
POLICIA MUNICIPAL	1,026.00	12,312.00	1,141.94	1,006.89	1,200.00	850.00	3.46	16,514.29
POLICIA MUNICIPAL	1,147.00	13,764.00	1,276.61	1,117.97	1,200.00	850.00	3.46	18,212.04
POLICIA MUNICIPAL	1,270.00	15,240.00	1,413.51	1,230.89	1,200.00	850.00	3.46	19,937.86
POLICIA MUNICIPAL	1,160.00	13,920.00	1,291.08	1,129.91	1,200.00	850.00	-	18,390.99
POLICIA MUNICIPAL	1,235.00	14,820.00	1,374.56	1,198.76	1,200.00	850.00	3.46	19,446.77
POLICIA MUNICIPAL	1,132.00	13,584.00	1,259.92	1,104.20	1,200.00	850.00	-	17,998.12

GOBIERNO MUNICIPAL DE HUMACAO
Proyecto de Presupuesto
Relación de Puestos, Sueldos y Beneficios Por Departamento
Año 2003-04

DEPARTAMENTO 07: POLICIA MUNICIPAL
PROGRAMA 39: CUERPO DE VIGILANTES MUNICIPALES

TITULO DEL PUESTO	SUELDO MENSUAL	SUELDO ANUAL	SISTEMA DE RETIRO	SEGURO SOCIAL FEDERAL	PLAN MEDICO	BONO DE NAVIDAD	SEGURO SOCIAL CHOPERIL	TOTAL
POLICIA MUNICIPAL	1,159.00	13,908.00	1,289.97	1,128.99	1,200.00	850.00	3.46	18,380.41
POLICIA MUNICIPAL	1,295.00	15,540.00	1,441.34	1,253.84	1,200.00	850.00	3.46	20,288.63
POLICIA MUNICIPAL	1,026.00	12,312.00	1,141.94	1,006.89	1,200.00	850.00	-	16,510.83
POLICIA MUNICIPAL	1,106.00	13,272.00	1,230.98	1,080.33	1,200.00	850.00	3.46	17,636.77
POLICIA MUNICIPAL	1,026.00	12,312.00	1,141.94	1,006.89	1,200.00	850.00	-	16,510.83
POLICIA MUNICIPAL	1,147.00	13,764.00	1,276.61	1,117.97	1,200.00	850.00	3.46	18,212.04
POLICIA MUNICIPAL	1,295.00	15,540.00	1,441.34	1,253.84	1,200.00	850.00	3.46	20,288.63
POLICIA MUNICIPAL	1,026.00	12,312.00	1,141.94	1,006.89	1,200.00	850.00	3.46	16,514.29
POLICIA MUNICIPAL	1,026.00	12,312.00	1,141.94	1,006.89	1,200.00	850.00	-	16,510.83
POLICIA MUNICIPAL	1,026.00	12,312.00	1,141.94	1,006.89	1,200.00	850.00	-	16,510.83
POLICIA MUNICIPAL	1,106.00	13,272.00	1,230.98	1,080.33	1,200.00	850.00	3.46	17,636.77
POLICIA MUNICIPAL	1,026.00	12,312.00	1,141.94	1,006.89	1,200.00	850.00	-	16,510.83
POLICIA MUNICIPAL	1,147.00	13,764.00	1,276.61	1,117.97	1,200.00	850.00	3.46	18,212.04
POLICIA MUNICIPAL	1,026.00	12,312.00	1,141.94	1,006.89	1,200.00	850.00	-	16,510.83
POLICIA MUNICIPAL	1,185.00	14,220.00	1,318.91	1,152.86	1,200.00	850.00	-	18,741.76
POLICIA MUNICIPAL	1,026.00	12,312.00	1,141.94	1,006.89	1,200.00	850.00	3.46	16,514.29
POLICIA MUNICIPAL	1,026.00	12,312.00	1,141.94	1,006.89	1,200.00	850.00	-	16,510.83
POLICIA MUNICIPAL	1,141.00	13,692.00	1,269.93	1,112.46	1,200.00	850.00	-	18,124.40
POLICIA MUNICIPAL	1,026.00	12,312.00	1,141.94	1,006.89	1,200.00	850.00	3.46	16,514.29
POLICIA MUNICIPAL	1,106.00	13,272.00	1,230.98	1,080.33	1,200.00	850.00	3.46	17,636.77
POLICIA MUNICIPAL	1,026.00	12,312.00	1,141.94	1,006.89	1,200.00	850.00	-	16,510.83
POLICIA MUNICIPAL	1,175.00	14,100.00	1,307.78	1,143.68	1,200.00	850.00	3.46	18,604.91
POLICIA MUNICIPAL	1,026.00	12,312.00	1,141.94	1,006.89	1,200.00	850.00	3.46	16,514.29
POLICIA MUNICIPAL	1,147.00	13,764.00	1,276.61	1,117.97	1,200.00	850.00	3.46	18,212.04
POLICIA MUNICIPAL	1,147.00	13,764.00	1,276.61	1,117.97	1,200.00	850.00	3.46	18,212.04
POLICIA MUNICIPAL	1,106.00	13,272.00	1,230.98	1,080.33	1,200.00	850.00	3.46	17,636.77
POLICIA MUNICIPAL	1,026.00	12,312.00	1,141.94	1,006.89	1,200.00	850.00	-	16,510.83
POLICIA MUNICIPAL	1,106.00	13,272.00	1,230.98	1,080.33	1,200.00	850.00	3.46	17,636.77
POLICIA MUNICIPAL	1,175.00	14,100.00	1,307.78	1,143.68	1,200.00	850.00	3.46	18,604.91
POLICIA MUNICIPAL	1,026.00	12,312.00	1,141.94	1,006.89	1,200.00	850.00	3.46	16,514.29
POLICIA MUNICIPAL	1,147.00	13,764.00	1,276.61	1,117.97	1,200.00	850.00	3.46	18,212.04
POLICIA MUNICIPAL	1,106.00	13,272.00	1,230.98	1,080.33	1,200.00	850.00	3.46	17,636.77
POLICIA MUNICIPAL	1,026.00	12,312.00	1,141.94	1,006.89	1,200.00	850.00	-	16,510.83

GOBIERNO MUNICIPAL DE HUMACAO
Proyecto de Presupuesto
Relación de Puestos, Sueldos y Beneficios Por Departamento
Año 2003-04

DEPARTAMENTO 07: POLICIA MUNICIPAL
PROGRAMA 39: CUERPO DE VIGILANTES MUNICIPALES

TITULO DEL PUESTO	SUELDO MENSUAL	SUELDO ANUAL	SISTEMA DE RETIRO	SEGURO SOCIAL FEDERAL	PLAN MEDICO	BONO DE NAVIDAD	SEGURO SOCIAL CHOFERIL	TOTAL
POLICIA MUNICIPAL	1,026.00	12,312.00	1,141.94	1,006.89	1,200.00	850.00	-	16,510.83
POLICIA MUNICIPAL	1,026.00	12,312.00	1,141.94	1,006.89	1,200.00	850.00	3.46	16,514.29
POLICIA MUNICIPAL	1,026.00	12,312.00	1,141.94	1,006.89	1,200.00	850.00	3.46	16,514.29
POLICIA MUNICIPAL	1,160.00	13,920.00	1,291.08	1,129.91	1,200.00	850.00	3.46	18,394.45
POLICIA MUNICIPAL	1,026.00	12,312.00	1,141.94	1,006.89	1,200.00	850.00	-	16,510.83
POLICIA MUNICIPAL	1,147.00	13,764.00	1,276.61	1,117.97	1,200.00	850.00	3.46	18,212.04
POLICIA MUNICIPAL	1,026.00	12,312.00	1,141.94	1,006.89	1,200.00	850.00	3.46	16,514.29
POLICIA MUNICIPAL	1,026.00	12,312.00	1,141.94	1,006.89	1,200.00	850.00	3.46	16,514.29
POLICIA MUNICIPAL	1,026.00	12,312.00	1,141.94	1,006.89	1,200.00	850.00	-	16,510.83
POLICIA MUNICIPAL	1,026.00	12,312.00	1,141.94	1,006.89	1,200.00	850.00	3.46	16,514.29
POLICIA MUNICIPAL	1,160.00	13,920.00	1,291.08	1,129.91	1,200.00	850.00	3.46	18,394.45
POLICIA MUNICIPAL	1,026.00	12,312.00	1,141.94	1,006.89	1,200.00	850.00	-	16,510.83
POLICIA MUNICIPAL	1,026.00	12,312.00	1,141.94	1,006.89	1,200.00	850.00	3.46	16,514.29
POLICIA MUNICIPAL	1,026.00	12,312.00	1,141.94	1,006.89	1,200.00	850.00	-	16,510.83
POLICIA MUNICIPAL	1,026.00	12,312.00	1,141.94	1,006.89	1,200.00	850.00	-	16,510.83
POLICIA MUNICIPAL	1,026.00	12,312.00	1,141.94	1,006.89	1,200.00	850.00	-	16,510.83
POLICIA MUNICIPAL	1,106.00	13,272.00	1,230.98	1,080.33	1,200.00	850.00	3.46	17,636.77
SECRETARIA	1,220.00	14,640.00	1,357.86	1,184.99	1,200.00	850.00	-	19,232.85
TENIENTE POLICIA MUNICIPAL	1,485.00	17,820.00	1,652.81	1,428.26	1,200.00	850.00	3.46	22,954.52
CONSERJE	1,056.88	12,682.56	1,176.31	1,035.24	1,200.00	850.00	-	16,944.11
OFICINISTA	1,056.88	12,682.56	1,176.31	1,035.24	1,200.00	850.00	-	16,944.11
POLICIA MUNICIPAL	1,026.00	12,312.00	1,141.94	941.87	1,200.00	-	-	15,595.81
POLICIA MUNICIPAL	1,026.00	12,312.00	1,141.94	941.87	1,200.00	-	-	15,595.81
SUBTOTAL REGULARES	84,488.64	1,013,863.68	94,035.86	82,372.42	91,200.00	62,900.00	148.78	1,344,520.74
ASISTENTE ADMINISTRATIVO	1,026.00	12,312.00	-	1,006.89	-	850.00	-	14,168.89
SECRETARIA	836.88	10,042.56	-	833.28	-	850.00	-	11,725.84

GOBIERNO MUNICIPAL DE HUMACAO
 Proyecto de Presupuesto
Relación de Puestos, Sueldos y Beneficios Por Departamento
 Año 2003-04

DEPARTAMENTO 07: POLICIA MUNICIPAL
 PROGRAMA 39: CUERPO DE VIGILANTES MUNICIPALES

TITULO DEL PUESTO	SUELDO MENSUAL	SUELDO ANUAL	SISTEMA DE RETIRO	SEGURO SOCIAL FEDERAL	PLAN MEDICO	BONO DE NAVIDAD	SEGURO SOCIAL CHOFERIL	TOTAL
CONSERJE	729.30	8,751.60	-	734.52	1,200.00	850.00	-	11,536.12
COOR. SEGURIDAD TRANSITO	1,500.00	18,000.00	-	1,442.03	-	850.00		20,292.03
SUBTOTAL TRANSITORIOS	4,092.18	49,106.16	-	4,016.72	1,200.00	3,400.00	-	57,722.88
TOTAL	88,580.82	1,062,969.84	94,035.86	86,389.14	92,400.00	66,300.00	148.78	1,402,243.62

GOBIERNO MUNICIPAL DE HUMACAO
Proyecto de Presupuesto
Relación de Puestos, Sueldos y Beneficios Por Departamento
Año 2003-04

DEPARTAMENTO 08: RECURSOS HUMANOS
PROGRAMA 01: ADMINISTRACION

TITULO DEL PUESTO	SUELDO MENSUAL	SUELDO ANUAL	SISTEMA DE RETIRO	SEGURO SOCIAL FEDERAL	PLAN MEDICO	BONO DE NAVIDAD	SEGURO SOCIAL CHOFERIL	TOTAL
DIRECTORA RECURSOS HUMANOS	\$ 2,580.00	\$ 30,960.00	\$ 2,871.54	\$ 2,433.47	\$ 1,200.00	\$ 850.00	\$ -	\$ 38,315.01
ASISTENTE ADMINISTRATIVO	1,500.00	18,000.00	1,669.50	1,442.03	1,200.00	850.00	-	23,161.53
ASISTENTE ADMINISTRATIVO	1,300.00	15,600.00	1,446.90	1,193.40	1,200.00	-	-	19,440.30
ASISTENTE ADMINISTRATIVO	1,300.00	15,600.00	1,446.90	1,193.40	1,200.00	-	-	19,440.30
COORDINADORA SIST. DE RETIRO	1,200.00	14,400.00	1,335.60	1,101.60	1,200.00	-	-	18,037.20
ENCARGADA ASISTENCIA	1,097.00	13,164.00	1,220.96	1,072.07	1,200.00	850.00	-	17,507.03
OFICINISTA I	1,110.00	13,320.00	1,235.43	1,084.01	1,200.00	850.00	-	17,689.44
COORDINADORA DE ADIESTRAMIENTO	1,160.00	13,920.00	1,291.08	1,129.91	1,200.00	850.00	-	18,390.99
OFICINISTA MECANOGRFA II	1,180.00	14,160.00	1,313.34	1,148.27	1,200.00	850.00	-	18,671.61
SECRETARIA	1,200.00	14,400.00	1,335.60	1,166.63	1,200.00	850.00	-	18,952.23
SECRETARIA II	1,470.00	17,640.00	1,636.11	1,414.49	1,200.00	850.00	-	22,740.60
TRABAJADORA SOCIAL	1.00	12.00	1.11	0.92	-	-	-	14.03
SUBTOTAL	15,098.00	181,176.00	16,804.07	14,380.16	13,200.00	6,800.00	-	232,360.24

DEPARTAMENTO 08: RECURSOS HUMANOS
PROGRAMA 01: ADMINISTRACION
DIVISION: OFICINA DE NOMINAS

OFICIAL DE NOMINAS	2,430.00	29,160.00	2,704.59	2,295.77	1,200.00	850.00	-	36,210.36
OFICINISTA II	1,180.00	14,160.00	1,313.34	1,148.27	1,200.00	850.00	-	18,671.61
OFICINISTA MECANOGRFA II	1,500.00	18,000.00	1,669.50	1,442.03	1,200.00	850.00	-	23,161.53
SUBTOTAL	5,110.00	61,320.00	5,687.43	4,886.06	3,600.00	2,550.00	-	78,043.49
TOTAL REGULARES	20,208.00	242,496.00	22,491.50	19,266.22	16,800.00	9,350.00	-	310,403.72

GOBIERNO MUNICIPAL DE HUMACAO
 Proyecto de Presupuesto
Relación de Puestos, Sueldos y Beneficios Por Departamento
 Año 2003-04

DEPARTAMENTO 08: RECURSOS HUMANOS
 PROGRAMA 01: ADMINISTRACION

TITULO DEL PUESTO	SUELDO MENSUAL	SUELDO ANUAL	SISTEMA DE RETIRO	SEGURO SOCIAL FEDERAL	PLAN MEDICO	BONO DE NAVIDAD	SEGURO SOCIAL CHOFERIL	TOTAL
ESTUDIANTE PRACT. OFICINISTA	247.00	2,964.00	-	226.75	-	-	-	3,190.75
OFICINISTA	836.88	10,042.56	-	833.28	1,200.00	850.00	-	12,925.84
OFICINISTA	836.90	10,042.80	-	833.30	1,200.00	850.00	-	12,926.10
TRABAJADORA SOCIAL	1,700.00	20,400.00	-	1,625.63	1,200.00	850.00	-	24,075.63
OFICINISTA MECANOGRFA	661.26	7,935.12	-	607.04	-	-	-	8,542.16
SUBTOTAL TRANSITORIOS	4,282.04	51,384.48	-	4,125.99	3,600.00	2,550.00	-	61,660.47
TOTAL	24,490.04	293,880.48	22,491.50	23,392.21	20,400.00	11,900.00	-	372,064.19

GOBIERNO MUNICIPAL DE HUMACAO
 Proyecto de Presupuesto
Relación de Puestos, Sueldos y Beneficios Por Departamento
 Año 2003-04

DEPARTAMENTO 09: RECREACION Y DEPORTES
 PROGRAMA 21: RECREACION Y DEPORTES

TITULO DEL PUESTO	SUELDO MENSUAL	SUELDO ANUAL	SISTEMA DE RETIRO	SEGURO SOCIAL FEDERAL	PLAN MEDICO	BONO DE NAVIDAD	SEGURO SOCIAL CHOFERIL	TOTAL
DIRECTOR RECREACION Y DEPORTES	\$ 2,800.00	\$ 33,600.00	\$ 3,116.40	\$ 2,635.43	\$ 1,200.00	\$ 850.00	\$ 3.46	\$ 41,405.29
ADMINISTRADOR DE FACILIDADES	1,178.00	14,136.00	1,311.11	1,146.43	1,200.00	850.00	-	18,643.54
ASISTENTE ADMINISTRATIVO	1,300.00	15,600.00	1,446.90	1,238.43	1,200.00	850.00	3.46	20,358.79
AUXILIAR ELECTRICISTA	1,110.00	13,320.00	1,235.43	1,084.01	1,200.00	850.00	-	17,689.44
CARPINTERO	1,056.88	12,682.56	1,176.31	1,035.24	1,200.00	850.00	-	16,944.11
CONDUCTOR	1,056.88	12,682.56	1,176.31	1,035.24	1,200.00	850.00	3.46	16,947.57
CONDUCTOR VEHICULO PESADO	1,056.88	12,682.56	1,176.31	1,035.24	1,200.00	850.00	-	16,944.11
CONDUCTOR VEHICULO PESADO	1,157.00	13,884.00	1,287.74	1,127.15	1,200.00	850.00	3.46	18,352.35
CONDUCTOR VEHICULO PESADO	1,056.88	12,682.56	1,176.31	1,035.24	1,200.00	850.00	-	16,944.11
CONSERJE I	1,056.88	12,682.56	1,176.31	1,035.24	1,200.00	850.00	-	16,944.11
TRABAJADOR	1,056.88	12,682.56	1,176.31	1,035.24	1,200.00	850.00	-	16,944.11
CONSERJE I	916.88	11,002.56	1,020.49	906.72	1,200.00	850.00	-	14,979.77
TRABAJADOR II	1,056.88	12,682.56	1,176.31	1,035.24	1,200.00	850.00	-	16,944.11
CONSERJE I	1,056.88	12,682.56	1,176.31	1,035.24	1,200.00	850.00	-	16,944.11
ELECTRICISTA	1,106.00	13,272.00	1,230.98	1,080.33	1,200.00	850.00	-	17,633.31
ENCARGADO CONS. DE FAC. DEPORTIVAS Y RECR. I	1,087.00	13,044.00	1,209.83	1,062.89	1,200.00	850.00	3.46	17,370.18
ENCARGADO CONS. DE FAC. DEPORTIVAS Y RECR. I	996.88	11,962.56	1,109.53	980.16	1,200.00	850.00	3.46	16,105.71
INSPECTOR	1,284.00	15,408.00	1,429.09	1,243.74	1,200.00	850.00	3.46	20,134.29
LIDER RECREATIVO	1,178.00	14,136.00	1,311.11	1,146.43	1,200.00	850.00	3.46	18,647.00
TRABAJADOR	1,056.88	12,682.56	1,176.31	1,035.24	1,200.00	850.00	-	16,944.11
PLOMERO	1,136.00	13,632.00	1,264.37	1,107.87	1,200.00	850.00	-	18,054.24
LIDER RECREATIVO	1,056.88	12,682.56	1,176.31	1,035.24	1,200.00	850.00	-	16,944.11
LIDER RECREATIVO	1,056.88	12,682.56	1,176.31	970.22	1,200.00	-	-	16,029.08
LIDER RECREATIVO	1,056.88	12,682.56	1,176.31	970.22	1,200.00	-	-	16,029.08
LIDER RECREATIVO	1,056.88	12,682.56	1,176.31	970.22	1,200.00	-	-	16,029.08
LIDER RECREATIVO	1,056.88	12,682.56	1,176.31	970.22	1,200.00	-	-	16,029.08
LIDER RECREATIVO	1,056.88	12,682.56	1,176.31	970.22	1,200.00	-	-	16,029.08
OFICINISTA	1,056.88	12,682.56	1,176.31	1,035.24	1,200.00	850.00	-	16,944.11
OFICINISTA	1,056.88	12,682.56	1,176.31	1,035.24	1,200.00	850.00	3.46	16,947.57
OFICINISTA RECEPCION	1,056.88	12,682.56	1,176.31	1,035.24	1,200.00	850.00	-	16,944.11

GOBIERNO MUNICIPAL DE HUMACAO
 Proyecto de Presupuesto
Relación de Puestos, Sueldos y Beneficios Por Departamento
 Año 2003-04

DEPARTAMENTO 09: RECREACION Y DEPORTES
 PROGRAMA 21: RECREACION Y DEPORTES

TITULO DEL PUESTO	SUELDO MENSUAL	SUELDO ANUAL	SISTEMA DE RETIRO	SEGURO SOCIAL FEDERAL	PLAN MEDICO	BONO DE NAVIDAD	SEGURO SOCIAL CHOFERIL	TOTAL
SECRETARIA	1,110.00	13,320.00	1,235.43	1,084.01	1,200.00	850.00	-	17,689.44
SOLDADOR	1,056.88	12,682.56	1,176.31	1,035.24	1,200.00	850.00	-	16,944.11
SUPERVISOR DE BRIGADA	1,300.00	15,600.00	1,446.90	1,193.40	-	-	-	18,240.30
TRABAJADOR	1,056.88	12,682.56	1,176.31	1,035.24	1,200.00	850.00	-	16,944.11
TRABAJADOR	1,056.88	12,682.56	1,176.31	1,035.24	1,200.00	850.00	-	16,944.11
TRABAJADOR	1,056.88	12,682.56	1,176.31	1,035.24	1,200.00	850.00	-	16,944.11
TRABAJADOR	1,137.00	13,644.00	1,265.48	1,108.79	1,200.00	850.00	-	18,068.27
TRABAJADOR	1,056.88	12,682.56	1,176.31	1,035.24	1,200.00	850.00	-	16,944.11
TRABAJADOR	1,056.88	12,682.56	1,176.31	1,035.24	1,200.00	850.00	-	16,944.11
TRABAJADOR	1,056.88	12,682.56	1,176.31	1,035.24	1,200.00	850.00	-	16,944.11
TRABAJADOR	916.88	11,002.56	1,020.49	906.72	1,200.00	850.00	-	14,979.77
TRABAJADOR	1,056.88	12,682.56	1,176.31	1,035.24	1,200.00	850.00	-	16,944.11
TRABAJADOR	1,056.88	12,682.56	1,176.31	1,035.24	1,200.00	850.00	-	16,944.11
TRABAJADOR	1,056.88	12,682.56	1,176.31	1,035.24	1,200.00	850.00	-	16,944.11
TRABAJADOR	1,056.88	12,682.56	1,176.31	1,035.24	1,200.00	850.00	-	16,944.11
CONDUCTOR	1,056.88	12,682.56	1,176.31	1,035.24	1,200.00	850.00	3.46	16,947.57
CARPINTERO	1,056.88	12,682.56	1,176.31	1,035.24	1,200.00	850.00	-	16,944.11
TRABAJADOR	1,056.88	12,682.56	1,176.31	1,035.24	1,200.00	850.00	-	16,944.11
TRABAJADOR	1,056.88	12,682.56	1,176.31	1,035.24	1,200.00	850.00	-	16,944.11
TRABAJADOR	1,123.00	13,476.00	1,249.90	1,095.94	1,200.00	850.00	-	17,871.84
SUBTOTAL REGULARES	52,543.04	630,516.48	58,480.40	51,030.59	55,200.00	36,550.00	34.60	831,812.07
LIDER RECREATIVO	669.50	8,034.00	-	679.63	1,200.00	850.00	-	10,763.63
OFICINISTA	821.60	9,859.20	-	819.25	1,200.00	850.00	-	12,728.45
OFICINISTA	836.90	10,042.80	-	833.30	1,200.00	850.00	-	12,926.10
OFICINISTA	836.90	10,042.80	-	833.30	1,200.00	850.00	-	12,926.10
OFICINISTA	836.90	10,042.80	-	833.30	1,200.00	850.00	-	12,926.10
OFICINISTA	836.90	10,042.80	-	833.30	1,200.00	850.00	-	12,926.10

GOBIERNO MUNICIPAL DE HUMACAO
Proyecto de Presupuesto
Relación de Puestos, Sueldos y Beneficios Por Departamento
Año 2003-04

DEPARTAMENTO 09: RECREACION Y DEPORTES
PROGRAMA 21: RECREACION Y DEPORTES

TITULO DEL PUESTO	SUELDO MENSUAL	SUELDO ANUAL	SISTEMA DE RETIRO	SEGURO SOCIAL FEDERAL	PLAN MEDICO	BONO DE NAVIDAD	SEGURO SOCIAL CHOFERIL	TOTAL
SUPERVISOR DE BRIGADA	1,400.75	16,809.00	-	1,350.91	1,200.00	850.00	3.46	20,213.37
TRABAJADOR	446.33	5,355.96	-	447.98	-	500.00	-	6,303.94
TRABAJADOR	997.75	11,973.00	-	980.96	1,200.00	850.00	-	15,003.96
TRABAJADOR	916.88	11,002.56	-	906.72	1,200.00	850.00	3.46	13,962.74
TRABAJADOR	1,053.00	12,636.00	-	1,031.68	1,200.00	850.00	-	15,717.68
TRABAJADOR	446.33	5,355.96	-	447.98	-	500.00	-	6,303.94
SUBTOTAL TRANSITORIOS	10,099.74	121,196.88	-	9,998.31	12,000.00	9,500.00	6.92	152,702.11
TOTAL	62,642.78	751,713.36	58,480.40	61,028.90	67,200.00	46,050.00	41.52	984,514.18

GOBIERNO MUNICIPAL DE HUMACAO
 Proyecto de Presupuesto
 Relacion de Puestos, Sueldos y Beneficios Por Departamento
 Año 2003-04

DEPARTAMENTO 10: SANIDAD / CEMENTERIO / PLAZA DEL MERCADO
 PROGRAMA 01: ADMINISTRACION

TITULO DEL PUESTO	SUELDO MENSUAL	SUELDO ANUAL	SISTEMA DE RETIRO	SEGURO SOCIAL FEDERAL	PLAN MEDICO	BONO DE NAVIDAD	SEGURO SOCIAL CHOFERIL	TOTAL
CONSERJE	\$ 1,056.88	\$ 12,682.56	\$ 1,176.31	\$ 1,035.24	\$ 1,200.00	\$ 850.00	\$ -	\$ 16,944.11
CONSERJE	1,056.88	12,682.56	1,176.31	1,035.24	1,200.00	850.00	-	16,944.11
CONSERJE I	1,056.88	12,682.56	1,176.31	1,035.24	1,200.00	850.00	-	16,944.11
CONSERJE I	1,056.88	12,682.56	1,176.31	1,035.24	1,200.00	850.00	-	16,944.11
ENCARGADO DE CEMENTERIO	1,390.00	16,680.00	1,547.07	1,341.05	1,200.00	850.00	-	21,618.12
MENSAJERO	1,056.88	12,682.56	1,176.31	1,035.24	1,200.00	850.00	-	16,944.11
OFICINISTA	1,056.88	12,682.56	1,176.31	1,035.24	1,200.00	850.00	-	16,944.11
SUPERVISOR	1,100.00	13,200.00	1,224.30	1,009.80	-	-	-	15,434.10
TRABAJADOR	1,056.88	12,682.56	1,176.31	1,035.24	1,200.00	850.00	-	16,944.11
TRABAJADOR	1,056.88	12,682.56	1,176.31	1,035.24	1,200.00	850.00	-	16,944.11
TRABAJADOR	1,056.88	12,682.56	1,176.31	1,035.24	1,200.00	850.00	-	16,944.11
SUBTOTAL	12,001.92	144,023.04	13,358.14	11,668.01	12,000.00	8,500.00	-	189,549.19
SUBTOTAL REGULARES	12,001.92	144,023.04	13,358.14	11,668.01	12,000.00	8,500.00	-	189,549.19
SUPERVISOR DE BRIGADA	1,056.25	12,675.00	-	1,034.66	1,200.00	850.00	-	15,759.66
TRABAJADOR	446.00	5,352.00	-	409.43	-	-	-	5,761.43
TRABAJADOR	836.88	10,042.56	-	833.28	1,200.00	850.00	-	12,925.84
SUBTOTAL TRANSITORIOS	2,339.13	28,069.56	-	2,277.37	2,400.00	1,700.00	-	34,446.93
TOTAL	14,341.05	172,092.60	13,358.14	13,945.38	14,400.00	10,200.00	-	223,996.12

GOBIERNO MUNICIPAL DE HUMACAO
Proyecto de Presupuesto
Relación de Puestos, Sueldos y Beneficios Por Departamento
Año Fiscal 2003-04

DEPARTAMENTO 11: CENTRO DE ENVEJECIENTES
PROGRAMA 14: CENTRO DE ENVEJECIENTES

TITULO DEL PUESTO	SUELDO MENSUAL	SUELDO ANUAL	SISTEMA DE RETIRO	SEGURO SOCIAL FEDERAL	PLAN MEDICO	BONO DE NAVIDAD	SEGURO SOCIAL CHOFERIL	TOTAL
ASISTENTE ADMINISTRATIVO	\$ 1,255.00	\$ 15,060.00	\$ 1,396.82	\$ 1,217.12	\$ 1,200.00	\$ 850.00	\$ -	\$ 19,723.93
AUXILIAR DE HOSPITAL	1,104.00	13,248.00	1,228.75	1,078.50	1,200.00	850.00	-	17,605.25
AUXILIAR SERVICIOS ENVEJECIENTES	1,056.88	12,682.56	1,176.31	1,035.24	1,200.00	850.00	-	16,944.11
AUXILIAR SERVICIOS ENVEJECIENTES	1,056.88	12,682.56	1,176.31	1,035.24	1,200.00	850.00	-	16,944.11
AYUDANTE DE COCINA	1,056.88	12,682.56	1,176.31	1,035.24	1,200.00	850.00	-	16,944.11
CHOFER	1,056.88	12,682.56	1,176.31	1,035.24	1,200.00	850.00	3.46	16,947.57
COCINERA	1,056.88	12,682.56	1,176.31	1,035.24	1,200.00	850.00	-	16,944.11
COCINERA	1,123.00	13,476.00	1,249.90	1,095.94	1,200.00	850.00	-	17,871.84
COCINERA	1,056.88	12,682.56	1,176.31	1,035.24	1,200.00	850.00	-	16,944.11
ENCARGADA SERVICIOS ALIMENTOS	1,091.00	13,092.00	1,214.28	1,066.56	1,200.00	850.00	-	17,422.85
ENFERMERA PRACTICA	1,148.00	13,776.00	1,277.72	1,118.89	1,200.00	850.00	-	18,222.61
ENFERMERA PRACTICA LICENCIADA	1,110.00	13,320.00	1,235.43	1,084.01	1,200.00	850.00	-	17,689.44
ENFERMERO PRACTICO LICENCIADO	1,110.00	13,320.00	1,235.43	1,084.01	1,200.00	850.00	-	17,689.44
OFICINISTA	1,056.88	12,682.56	1,176.31	1,035.24	1,200.00	850.00	-	16,944.11
SECRETARIA III	1,072.00	12,864.00	1,193.14	1,049.12	1,200.00	850.00	-	17,156.26
TECNICO DE EMERGENCIAS MEDICAS	1,221.00	14,652.00	1,358.97	1,185.90	1,200.00	850.00	-	19,246.88
TRABAJADOR	916.88	11,002.56	1,020.49	906.72	1,200.00	850.00	-	14,979.77
TECNICO SOCIAL	1,200.00	14,400.00	1,335.60	1,101.60	-	-	-	16,837.20
CONSERJE	976.88	11,722.56	1,087.27	896.78	-	-	-	13,706.60
SUBTOTAL REGULARES	20,725.92	248,711.04	23,067.95	20,131.82	20,400.00	14,450.00	3.46	326,764.27
AYUDANTE DE COCINA	669.50	8,034.00	-	679.63	1,200.00	850.00	-	10,763.63
CHOFER	836.88	10,042.56	-	833.28	-	850.00	3.46	11,729.30
CONSERJE	836.88	10,042.56	-	833.28	-	850.00	-	11,725.84
LIDER RECREATIVO	836.88	10,042.56	-	833.28	1,200.00	850.00	-	12,925.84
CONSERJE	446.33	5,355.96	-	447.98	-	500.00	-	6,303.94
SUBTOTAL TRANSITORIOS	3,626.47	43,517.64	-	3,627.45	2,400.00	3,900.00	3.46	53,448.55
TOTAL	24,352.39	292,228.68	23,067.95	23,759.27	22,800.00	18,350.00	6.92	380,212.82

GOBIERNO MUNICIPAL DE HUMACAO
 Proyecto de Presupuesto
 Relación de Puestos, Sueldos y Beneficios Por Departamento
 Año Fiscal 2003-04

DEPARTAMENTO 12: RELACIONES PUBLICAS
 PROGRAMA 01: ADMINISTRACION

TITULO DEL PUESTO	SUELDO MENSUAL	SUELDO ANUAL	SISTEMA DE RETIRO	SEGURO SOCIAL FEDERAL	PLAN MEDICO	BONO DE NAVIDAD	SEGURO SOCIAL CHOFERIL	TOTAL
DIRECTOR RELACIONES PUBLICAS	\$ 2,300.00	\$ 27,600.00	\$ 2,559.90	\$ 2,176.43	\$ 1,200.00	\$ 850.00		\$ 34,386.33
AUXILIAR RELACIONES PUBLICAS	1,100.00	13,200.00	1,224.30	1,009.80	-	-		15,434.10
SECRETARIA I	1,300.00	15,600.00	1,446.90	1,258.43	1,200.00	850.00		20,355.33
TECNICO AUDIOVISUAL	650.00	7,800.00	723.45	596.70	-	-		9,120.15
OFICINISTA	1,056.88	12,682.56	1,176.31	970.22	-	-		14,829.08
COORDINADORA DE ARTE	1,300.00	15,600.00	1,446.90	1,193.40	-	-		18,240.30
SUBTOTAL REGULARES	7,706.88	92,482.56	8,577.76	7,204.97	2,400.00	1,700.00	-	112,365.28
ASISTENTE ADMINISTRATIVO	975.00	11,700.00	-	960.08	1,200.00	850.00		14,710.08
OFICINISTA	836.90	10,042.80	-	833.30	1,200.00	850.00		12,926.10
OFICINISTA	1,300.00	15,600.00	-	1,258.43	1,200.00	850.00		18,908.43
SUBTOTAL TRANSITORIOS	3,111.90	37,342.80	-	3,051.80	3,600.00	2,550.00	-	46,544.60
TOTAL	10,818.78	129,825.36	8,577.76	10,256.77	6,000.00	4,250.00	-	158,909.88

GOBIERNO MUNICIPAL DE HUMACAO

Proyecto de Presupuesto

Relación de Puestos, Sueldos y Beneficios Por Departamento

Año Fiscal 2003-04

DEPARTAMENTO 14:
PROGRAMA 09:

CULTURA Y TURISMO
CULTURA

TITULO DEL PUESTO	SUELDO MENSUAL	SUELDO ANUAL	SISTEMA DE RETIRO	SEGURO SOCIAL FEDERAL	PLAN MEDICO	BONO DE NAVIDAD	SEGURO SOCIAL CHOFERIL	TOTAL
CONSERJE	\$ 1,082.00	\$ 12,984.00	\$ 1,204.27	\$ 1,058.30	\$ 1,200.00	\$ 850.00	\$ -	\$ 17,296.57
CONSERJE	1,104.00	13,248.00	1,228.75	1,078.50	1,200.00	850.00	-	17,605.25
DIRECTOR BANDA MUNICIPAL	1,385.00	16,620.00	1,541.51	1,336.46	1,200.00	850.00	-	21,547.96
OFICINISTA	1,148.00	13,776.00	1,277.72	1,118.89	1,200.00	850.00	-	18,222.61
RECEPCIONISTA	1,100.00	13,200.00	1,224.30	1,074.83	1,200.00	850.00	-	17,549.13
SECRETARIA	1,200.00	14,400.00	1,335.60	1,166.63	1,200.00	850.00	-	18,952.23
SUBTOTAL	7,019.00	84,228.00	7,812.15	6,833.59	7,200.00	5,100.00	-	111,173.74
TOTAL	7,019.00	84,228.00	7,812.15	6,833.59	7,200.00	5,100.00	-	111,173.74

GOBIERNO MUNICIPAL DE HUMACAO
Proyecto de Presupuesto
Relacion de Puestos, Sueldos y Beneficios Por Departamento
Año Fiscal 2003-04

DEPARTAMENTO 15: ASILO FRANCISCO SIMONET
PROGRAMA 15: HOGAR DE ENVEJECIENTES

TITULO DEL PUESTO	SUELDO MENSUAL	SUELDO ANUAL	SISTEMA DE RETIRO	SEGURO SOCIAL FEDERAL	PLAN MEDICO	BONO DE NAVIDAD	SEGURO SOCIAL CHOFERIL	TOTAL
ASISTENTE ADMINISTRATIVO	\$ 1,300.00	\$ 15,600.00	\$ 1,446.90	\$ 1,258.43	\$ 1,200.00	\$ 850.00	\$ -	\$ 20,355.33
ASISTENTE RECURSOS HUMANOS	1,293.00	15,516.00	1,439.11	1,252.00	1,200.00	850.00	-	20,257.11
AUXILIAR DE ENFERMERA	1,056.00	12,672.00	1,175.33	1,034.43	1,200.00	850.00	-	16,931.76
AUXILIAR DE HOSPITAL	1,056.88	12,682.56	1,176.31	1,035.24	1,200.00	850.00	-	16,944.11
COCINERA	1,056.88	12,682.56	1,176.31	1,035.24	1,200.00	850.00	-	16,944.11
COCINERA (RFSE)	1,056.88	12,682.56	1,176.31	1,035.24	1,200.00	850.00	-	16,944.11
CONSERJE I	916.88	11,002.56	1,020.49	906.72	1,200.00	850.00	-	14,979.77
CONSERJE I	996.88	11,962.56	1,109.53	980.16	1,200.00	850.00	-	16,102.25
DIRECTORA CENTRO ENVEJECIENTES	2,280.00	27,360.00	2,537.64	2,138.07	1,200.00	850.00	-	34,105.71
ENCARGADO DE LAVANDERIA	1,056.88	12,682.56	1,176.31	1,035.24	1,200.00	850.00	-	16,944.11
ENCARGADO SERVICIOS ALIMENTOS	1,199.00	14,388.00	1,334.49	1,165.71	1,200.00	850.00	-	18,938.19
ENFERMERA GENERALISTA I	1,305.00	15,660.00	1,452.47	1,263.02	1,200.00	850.00	-	20,425.48
ENFERMERA PRACTICA	1,148.00	13,776.00	1,277.72	1,118.89	1,200.00	850.00	-	18,222.61
ENFERMERA PRACTICA	996.00	11,952.00	1,108.55	914.33	-	-	-	13,974.88
ENFERMERA PRACTICA	916.88	11,002.56	1,020.49	906.72	1,200.00	850.00	-	14,979.77
ENFERMERA PRACTICA LICENCIADA	1,110.00	13,320.00	1,235.43	1,084.01	1,200.00	850.00	-	17,689.44
ENFERMERA PRACTICA LICENCIADA	916.88	11,002.56	1,020.49	906.72	1,200.00	850.00	-	14,979.77
ENFERMERA PRACTICA LICENCIADA	996.88	11,962.56	1,109.53	980.16	1,200.00	850.00	-	16,102.25
ENFERMERA PRACTICA LICENCIADA	1,056.88	12,682.56	1,176.31	1,035.24	1,200.00	850.00	-	16,944.11
ENFERMERA PRACTICA LICENCIADA	1,110.00	13,320.00	1,235.43	1,084.01	1,200.00	850.00	-	17,689.44
ENFERMERA PRACTICA LICENCIADA	1,056.88	12,682.56	1,176.31	1,035.24	1,200.00	850.00	-	16,944.11
ENFERMERA PRACTICA LICENCIADA	996.00	11,952.00	1,108.55	914.33	-	-	-	13,974.88
ENFERMERA PRACTICA LICENCIADA	916.88	11,002.56	1,020.49	906.72	1,200.00	850.00	-	14,979.77
ENFERMERO PRACTICO LICENCIADO	1,110.00	13,320.00	1,235.43	1,084.01	1,200.00	850.00	-	17,689.44
ENFERMERO PRACTICO LICENCIADO	1,056.88	12,682.56	1,176.31	970.22	-	-	-	14,829.08
ENFERMERO PRACTICO LICENCIADO	1,110.00	13,320.00	1,235.43	1,084.01	1,200.00	850.00	-	17,689.44
GUARDA ALMACEN	1,072.00	12,864.00	1,193.14	1,049.12	1,200.00	850.00	-	17,156.26
OFICINISTA	1,056.88	12,682.56	1,176.31	1,035.24	1,200.00	850.00	-	16,944.11
OFICINISTA I	976.88	11,722.56	1,087.27	961.80	1,200.00	850.00	-	15,821.63

GOBIERNO MUNICIPAL DE HUMACAO
Proyecto de Presupuesto
Relacion de Puestos, Sueldos y Beneficios Por Departamento
Año Fiscal 2003-04

DEPARTAMENTO 15: ASILO FRANCISCO SIMONET
PROGRAMA 15: HOGAR DE ENVEJECIENTES

TITULO DEL PUESTO	SUELDO MENSUAL	SUELDO ANUAL	SISTEMA DE RETIRO	SEGURO SOCIAL FEDERAL	PLAN MEDICO	BONO DE NAVIDAD	SEGURO SOCIAL CHOFERIL	TOTAL
OFICINISTA I	782.50	9,390.00	870.92	771.89	1,200.00	700.00	-	12,932.81
SUP. DE AMA DE LLAVES	1,200.00	14,400.00	1,335.60	1,166.63	1,200.00	850.00	-	18,952.23
SUPERVISORA AMA LLAVES	1,306.00	15,672.00	1,453.58	1,263.93	1,200.00	850.00	-	20,439.51
SUPERVISORA ASISTENTE	1,306.00	15,672.00	1,453.58	1,263.93	1,200.00	850.00	3.46	20,442.97
TECNICO DE EMERGENCIAS MEDICAS	1,221.00	14,652.00	1,358.97	1,185.90	1,200.00	850.00	-	19,246.88
TRABAJADOR	1,056.88	12,682.56	1,176.31	1,035.24	1,200.00	850.00	-	16,944.11
TRABAJADOR SERVICIOS LAVANDERIA I	1,104.00	13,248.00	1,176.31	1,035.24	1,200.00	850.00	-	16,944.11
TRABAJADOR SERVICIOS LAVANDERIA I	1,104.00	13,248.00	1,228.75	1,078.50	1,200.00	850.00	-	17,605.25
SUBTOTAL REGULARES	43,372.34	520,468.08	48,273.41	42,080.21	42,000.00	29,600.00	3.46	682,425.16

AMA DE LLAVES	446.33	5,355.96	-	447.98	-	500.00	-	6,303.94
AMA DE LLAVES	529.53	6,354.36	-	532.01	-	600.00	-	7,486.37
AMA DE LLAVES	529.53	6,354.36	-	532.01	-	600.00	-	7,486.37
AMA DE LLAVES	446.33	5,355.96	-	447.98	-	500.00	-	6,303.94
AMA DE LLAVES	529.53	6,351.96	-	531.82	-	600.00	-	7,483.78
AMA DE LLAVES	446.33	5,355.96	-	447.98	-	500.00	-	6,303.94
AMA DE LLAVES	529.53	6,354.36	-	532.01	-	600.00	-	7,486.37
AMA DE LLAVES	446.33	5,355.96	-	447.98	-	500.00	-	6,303.94
AMA DE LLAVES	529.53	6,354.36	-	532.01	-	600.00	-	7,486.37
AMA DE LLAVES	529.53	6,354.36	-	532.01	-	600.00	-	7,486.37
AMA DE LLAVES	486.20	5,834.40	-	492.23	1,200.00	600.00	-	8,683.78
AMA DE LLAVES	529.53	6,354.36	-	532.01	-	600.00	-	7,486.37
AMA DE LLAVES	529.53	6,354.36	-	532.01	-	600.00	-	7,486.37
AMA DE LLAVES	529.53	6,354.36	-	532.01	-	600.00	-	7,486.37
AMA DE LLAVES	446.33	5,355.96	-	447.98	-	500.00	-	6,303.94
AMA DE LLAVES	529.53	6,354.36	-	532.01	-	600.00	-	7,486.37

GOBIERNO MUNICIPAL DE HUMACAO
Proyecto de Presupuesto
Relacion de Puestos, Sueldos y Beneficios Por Departamento
Año Fiscal 2003-04

DEPARTAMENTO 15:
PROGRAMA 15:

ASILO FRANCISCO SIMONET
HOGAR DE ENVEJECIENTES

TITULO DEL PUESTO	SUELDO MENSUAL	SUELDO ANUAL	SISTEMA DE RETIRO	SEGURO SOCIAL FEDERAL	PLAN MEDICO	BONO DE NAVIDAD	SEGURO SOCIAL CHOFERIL	TOTAL
AMA DE LLAVES	529.53	6,354.36	-	532.01	-	600.00	-	7,486.37
AMA DE LLAVES	486.20	5,834.40	-	484.58	-	500.00	-	6,818.98
AMA DE LLAVES	529.53	6,354.36	-	532.01	-	600.00	-	7,486.37
AMA DE LLAVES	486.20	5,834.40	-	492.23	-	600.00	-	6,926.63
AMA DE LLAVES	446.33	5,355.96	-	447.98	-	500.00	-	6,303.94
AMA DE LLAVES	529.53	6,354.36	-	532.01	-	600.00	-	7,486.37
AUXILIAR DE COCINA	966.88	11,602.56	-	952.62	1,200.00	850.00	-	14,605.18
AUXILIAR DE COCINA	446.33	5,355.96	-	447.98	-	500.00	-	6,303.94
AUXILIAR DE ENFERMERA	446.33	5,355.96	-	447.98	-	500.00	-	6,303.94
COCINERA	845.00	10,140.00	-	840.74	1,200.00	850.00	-	13,030.74
ENFERMERA GRADUADA	1,137.50	13,650.00	-	1,109.25	1,200.00	850.00	-	16,809.25
ENFERMERO PRACTICO	916.50	10,998.00	-	906.37	-	850.00	-	12,754.37
GUARDIA	918.13	11,017.56	-	907.87	1,200.00	850.00	-	13,975.43
MENSAJERO	773.50	9,282.00	-	775.10	1,200.00	850.00	-	12,107.10
OFICINISTA	918.13	11,017.56	-	907.87	1,200.00	850.00	-	13,975.43
TRABAJADOR	1,056.25	12,675.00	-	1,034.66	1,200.00	850.00	-	15,759.66
TRABAJADOR	729.30	8,751.60	-	734.52	1,200.00	850.00	-	11,536.12
SUBTOTAL TRANSITORIOS	20,703.45	248,441.40	-	20,669.64	10,800.00	21,750.00	-	301,661.04
TOTAL	64,075.79	768,909.48	48,273.41	62,749.85	52,800.00	51,350.00	3.46	984,086.20

GOBIERNO MUNICIPAL DE HUMACAO
 Proyecto de Presupuesto
 Relación de Puestos, Sueldos y Beneficios Por Departamento
 Año Fiscal 2003-04

DEPARTAMENTO 16: ASUNTOS DEL CIUDADANO
 PROGRAMA 17: SERVICIO AL IMPEDIDO

TITULO DEL PUESTO	SUELDO MENSUAL	SUELDO ANUAL	SISTEMA DE RETIRO	SEGURO SOCIAL FEDERAL	PLAN MEDICO	BONO DE NAVIDAD	SEGURO SOCIAL CHOPERIL	TOTAL
DIRECTOR OFICINA SERVICIO AL IMPEDIDO	\$ 1,800.00	\$ 21,600.00	\$ 2,003.40	\$ 1,652.40	\$ 1,200.00	-	-	\$ 26,455.80
SECRETARIA	1,200.00	14,400.00	1,335.60	1,166.63	1,200.00	850.00	-	18,952.23
OFICINISTA I	1,110.00	13,320.00	1,235.43	1,084.01	1,200.00	850.00	-	17,689.44
SECRETARIA	1,056.00	12,672.00	1,175.33	1,034.43	1,200.00	850.00	-	16,931.76
DIR. OFICINA ASUNTOS DE LA JUVENTUD	1,000.00	12,000.00	1,113.00	918.00	-	-	-	14,031.00
DIR. OFICINA ASUNTOS DE LA VEJEZ	750.00	9,000.00	834.75	688.50	-	-	-	10,523.25
SUBTOTAL REGULARES	6,916.00	82,992.00	7,697.51	6,543.96	4,800.00	2,550.00	-	104,583.47
SECRETARIO	1,056.88	12,682.56	-	1,035.24	1,200.00	850.00	-	15,767.80
ASISTENTE ADMINISTRATIVO	1,137.50	13,650.00	-	1,109.25	1,200.00	850.00	-	16,809.25
SUBTOTAL TRANSITORIOS	2,194.38	26,332.56	-	2,144.49	2,400.00	1,700.00	-	32,577.05
TOTAL	9,110.38	109,324.56	7,697.51	8,688.45	7,200.00	4,250.00	-	137,160.52

GOBIERNO MUNICIPAL DE HUMACAO
Proyecto de Presupuesto
Relación de Puestos, Sueldos y Beneficios Por Departamento
Año Fiscal 2003-04

DEPARTAMENTO 19: SECRETARIA MUNICIPAL
PROGRAMA 01: ADMINISTRACION

TITULO DEL PUESTO	SUELDO MENSUAL	SUELDO ANUAL	SISTEMA DE RETIRO	SEGURO SOCIAL FEDERAL	PLAN MEDICO	BONO DE NAVIDAD	SEGURO SOCIAL CHOFERIL	TOTAL
SECRETARIO MUNICIPAL	\$ 2,126.00	\$ 25,512.00	\$ 2,366.24	\$ 2,016.69	\$ 1,200.00	\$ 850.00	\$ -	\$ 31,944.93
ADMINISTRADOR DE DOCUMENTOS	1.00	12.00	1.11	0.92	-	-	-	14.03
ASISTENTE ADMINISTRATIVO	1,076.00	12,912.00	1,197.59	1,052.79	1,200.00	850.00	-	17,212.38
ASISTENTE ADMINISTRATIVO	1,300.00	15,600.00	1,446.90	1,258.43	1,200.00	850.00	-	20,355.33
COORDINADOR CONTRATOS	1,221.00	14,652.00	1,358.97	1,185.90	1,200.00	850.00	-	19,246.88
OPICINISTA I	1,056.88	12,682.56	1,176.31	1,035.24	1,200.00	850.00	-	16,944.11
OPICINISTA I	1,110.00	13,320.00	1,235.43	1,084.01	1,200.00	850.00	-	17,689.44
OPICINISTA I	1,110.00	13,320.00	1,235.43	1,084.01	1,200.00	850.00	-	17,689.44
TRABAJADOR I	1,107.00	13,284.00	1,232.09	1,081.25	1,200.00	850.00	-	17,647.34
SECRETARIA	1,056.00	12,672.00	1,175.33	1,034.43	1,200.00	850.00	-	16,931.76
SECRETARIA	1,200.00	14,400.00	1,335.60	1,101.60	-	-	-	16,837.20
SECRETARIA EJECUTIVA	1,644.00	19,728.00	1,829.77	1,574.22	1,200.00	850.00	-	25,181.99
SUBTOTAL REGULARES	14,007.88	168,094.56	15,590.77	13,509.48	12,000.00	8,500.00	-	217,694.81
ADMINISTRADORA DE DOCUMENTOS	1,600.65	19,207.80	-	1,534.42	1,200.00	850.00	-	22,792.22
SECRETARIA	836.88	10,042.56	-	833.28	1,200.00	850.00	-	12,925.84
SUBTOTAL TRANSITORIOS	2,437.53	29,250.36	-	2,367.70	2,400.00	1,700.00	-	35,718.06
TOTAL	16,445.41	197,344.92	15,590.77	15,877.19	14,400.00	10,200.00	-	253,412.88

GOBIERNO MUNICIPAL DE HUMACAO
 Proyecto de Presupuesto
 Relación de Puestos, Sueldos y Beneficios Por Departamento
 Año Fiscal 2003-04

DEPARTAMENTO 21: AUDITORIA INTERNA
 PROGRAMA 01: ADMINISTRACION

TITULO DEL PUESTO	SUELDO MENSUAL	SUELDO ANUAL	SISTEMA DE RETIRO	SEGURO SOCIAL FEDERAL	PLAN MEDICO	BONO DE NAVIDAD	SEGURO SOCIAL CHOFERIL	TOTAL
AUDITOR	\$ 1,372.00	\$ 16,464.00	\$ 1,527.04	\$ 1,324.52	\$ 1,200.00	\$ 850.00	\$ -	\$ 21,365.56
AUDITOR	1,327.00	15,924.00	1,476.95	1,283.21	1,200.00	850.00	-	20,734.16
AUDITOR	1,327.00	15,924.00	1,476.95	1,283.21	1,200.00	850.00	-	20,734.16
AUDITOR	1,339.00	16,068.00	1,490.31	1,229.20	-	-	-	18,787.51
DIRECTOR AUDITORIA INTERNA	2,536.00	30,432.00	2,822.57	2,393.07	1,200.00	850.00	-	37,697.64
SECRETARIA I	1,235.00	14,820.00	1,374.56	1,198.76	1,200.00	850.00	-	19,443.31
SUBTOTAL	9,136.00	109,632.00	10,168.37	8,711.97	6,000.00	4,250.00	-	138,762.34
TOTAL	9,136.00	109,632.00	10,168.37	8,711.97	6,000.00	4,250.00	-	138,762.34

GOBIERNO MUNICIPAL DE HUMACAO
 Proyecto de Presupuesto
 Relación de Puestos, Sueldos y Beneficios Por Departamento
 Año 2003-04

DEPARTAMENTO 22: PRESUPUESTO ADMINISTRACION
 PROGRAMA 01: ADMINISTRACION

TITULO DEL PUESTO	SUELDO MENSUAL	SUELDO ANUAL	SISTEMA DE RETIRO	SEGURO SOCIAL FEDERAL	PLAN MEDICO	BONO DE NAVIDAD	SEGURO SOCIAL CHOFERIL	TOTAL
ANALISTA PRESUPUESTO	\$ 1,076.00	\$ 12,912.00	\$ 1,197.59	\$ 1,052.79	\$ 1,200.00	\$ 850.00	\$ -	\$ 17,212.38
AYUDANTE ESPECIAL	3,200.00	38,400.00	3,561.60	3,002.63	1,200.00	850.00	-	47,014.23
SECRETARIA I	1,200.00	14,400.00	1,335.60	1,166.63	1,200.00	850.00	-	18,952.23
SUBTOTAL	5,476.00	65,712.00	6,094.79	5,222.04	3,600.00	2,550.00	-	83,178.83
TOTAL	5,476.00	65,712.00	6,094.79	5,222.04	3,600.00	2,550.00	-	83,178.83

GOBIERNO MUNICIPAL DE HUMACAO
 Proyecto de Presupuesto
 Relacion de Puestos, Sueldos y Beneficios Por Departamento
 Año Fiscal 2003-04

DEPARTAMENTO 24: EDUCACION
 PROGRAMA 07: EDUCACION

TITULO DEL PUESTO	SUELDO MENSUAL	SUELDO ANUAL	SISTEMA DE RETIRO	SEGURO SOCIAL FEDERAL	PLAN MEDICO	BONO DE NAVIDAD	SEGURO SOCIAL CHOFERIL	TOTAL
AGENTE COMPRADOR	\$ 1,152.00	\$ 13,824.00	\$ 1,282.18	\$ 1,122.56	\$ 1,200.00	\$ 850.00	\$ -	\$ 18,278.74
ASISTENTE ADMINISTRATIVO	1,374.00	16,488.00	1,529.26	1,326.36	1,200.00	850.00	-	21,393.62
AUXILIAR DE COCINA	1,056.88	12,682.56	1,176.31	1,035.24	1,200.00	850.00	-	16,944.11
AUXILIAR DE COCINA	1,056.88	12,682.56	1,176.31	1,035.24	1,200.00	850.00	-	16,944.11
AUXILIAR DE COCINA	1,056.88	12,682.56	1,176.31	1,035.24	1,200.00	850.00	-	16,944.11
AUXILIAR DE COCINA	1,056.88	12,682.56	1,176.31	1,035.24	1,200.00	850.00	-	16,944.11
AUXILIAR DE CONTABILIDAD	1.00	12.00	1.11	0.92	-	-	-	14.03
AUXILIAR DE MAESTRO	1,056.88	12,682.56	1,176.31	1,035.24	1,200.00	850.00	-	16,944.11
AUXILIAR DE MAESTRO	1,056.88	12,682.56	1,176.31	1,035.24	1,200.00	850.00	-	16,944.11
AUXILIAR DE MAESTRO	1,056.88	12,682.56	1,176.31	1,035.24	1,200.00	850.00	-	16,944.11
AUXILIAR DE MAESTRO	1,056.88	12,682.56	1,176.31	1,035.24	1,200.00	850.00	-	16,944.11
AUXILIAR DE MAESTRO	1,056.88	12,682.56	1,176.31	970.22	-	-	-	14,829.08
AUXILIAR DE MAESTRO	1,056.88	12,682.56	1,176.31	970.22	-	-	-	14,829.08
AUXILIAR DE MAESTRO	1,056.88	12,682.56	1,176.31	970.22	-	-	-	14,829.08
AUXILIAR DE MAESTRO	1,056.88	12,682.56	1,176.31	1,035.24	1,200.00	850.00	-	16,944.11
AUXILIAR DE MAESTRO	1,056.88	12,682.56	1,176.31	1,120.73	1,200.00	850.00	-	18,254.14
AUXILIAR DE MAESTRO	1,056.88	12,682.56	1,176.31	1,035.24	1,200.00	850.00	-	16,944.11
AUXILIAR DE MAESTRO	1,150.00	13,800.00	1,279.95	1,120.73	1,200.00	850.00	-	18,254.14
AYUDANTE ELECTRICISTA	1,056.88	12,682.56	1,176.31	1,035.24	1,200.00	850.00	-	16,944.11
COCCINERA	1,056.88	12,682.56	1,176.31	1,084.01	1,200.00	850.00	-	17,692.90
CONDUCTOR VEHICULO LIVIANO	1,110.00	13,320.00	1,235.43	1,084.01	1,200.00	850.00	3.46	17,692.90
CONSERJE	1,056.88	12,682.56	1,176.31	1,035.24	1,200.00	850.00	-	16,944.11
CONSERJE I	1,056.88	12,682.56	1,176.31	1,035.24	1,200.00	850.00	-	16,944.11
CONSERJE I	1,086.00	13,032.00	1,208.72	1,061.97	1,200.00	850.00	-	17,352.69
CONSERJE II	1,104.00	13,248.00	1,228.75	1,078.50	1,200.00	850.00	-	17,605.25
ENFERMERA PRACTICA	1,148.00	13,776.00	1,277.72	1,118.89	1,200.00	850.00	-	18,222.61
GUARDAALMACEN	1,056.88	12,682.56	1,176.31	1,035.24	1,200.00	850.00	3.46	16,947.57
MANUTENIMIENTO	1,056.88	12,682.56	1,176.31	1,035.24	1,200.00	850.00	-	16,944.11
MECANOGRAFA II	1,110.00	13,320.00	1,235.43	1,084.01	1,200.00	850.00	-	17,689.44
OFICIAL DE PREINTERVENCION	1,200.00	14,400.00	1,335.60	1,166.63	1,200.00	850.00	-	18,952.23
OFICINISTA	1,141.00	13,692.00	1,269.93	1,112.46	1,200.00	850.00	-	18,124.40

GOBIERNO MUNICIPAL DE HUMACA
Proyecto de Presupuesto
Relación de Puestos, Sueldos y Beneficios Por Departamento
Año Fiscal 2003-04

DEPARTAMENTO 24: EDUCACION
 PROGRAMA 07: EDUCACION

TITULO DEL PUESTO	SUELDO MENSUAL	SUELDO ANUAL	SISTEMA DE RETIRO	SEGURO SOCIAL FEDERAL	PLAN MEDICO	BONO DE NAVIDAD	SEGURO SOCIAL CHOFERIL	TOTAL
OFICINISTA	1,056.88	12,682.56	1,176.31	970.22	-	-	-	14,829.08
OFICINISTA	1,110.00	13,320.00	1,235.43	1,084.01	1,200.00	850.00	-	17,689.44
OFICINISTA I	1,081.00	12,972.00	1,203.15	1,057.38	1,200.00	850.00	-	17,282.54
OFICINISTA I	1,184.00	14,208.00	1,317.79	1,151.94	1,200.00	850.00	-	18,727.73
OFICINISTA I	1,200.00	14,400.00	1,335.60	1,166.63	1,200.00	850.00	-	18,952.23
OFICINISTA I	1,056.88	12,682.56	1,176.31	1,035.24	1,200.00	850.00	-	16,944.11
OFICINISTA I	1,056.88	12,682.56	1,176.31	1,035.24	1,200.00	850.00	-	16,944.11
OFICINISTA I	1,056.88	12,682.56	1,176.31	1,035.24	1,200.00	850.00	-	16,944.11
OFICINISTA I	1,056.88	12,682.56	1,176.31	1,035.24	1,200.00	850.00	-	16,944.11
OFICINISTA I	1,056.88	12,682.56	1,176.31	1,035.24	1,200.00	850.00	-	16,944.11
OFICINISTA I	1,100.00	13,200.00	1,224.30	1,009.80	-	-	-	15,434.10
OFICINISTA I	1,100.00	13,200.00	1,224.30	1,009.80	-	-	-	15,434.10
OFICINISTA MECANOGRAFIA III	1,200.00	14,400.00	1,335.60	1,166.63	1,200.00	850.00	-	18,952.23
PAGADOR AUXILIAR	1,200.00	14,400.00	1,335.60	1,166.63	1,200.00	850.00	-	18,952.23
SECRETARIA I	1,395.00	16,740.00	1,552.64	1,345.64	1,200.00	850.00	-	21,688.27
SECRETARIA I	1,123.00	13,476.00	1,249.90	1,095.94	1,200.00	850.00	-	17,871.84
SECRETARIA I	1,200.00	14,400.00	1,335.60	1,101.60	1,200.00	-	-	18,037.20
TELEFONISTA	1,056.88	12,682.56	1,176.31	1,035.24	1,200.00	850.00	-	16,944.11
TRABAJADOR	1,056.88	12,682.56	1,176.31	1,035.24	1,200.00	850.00	-	16,944.11
TRABAJADOR	1,110.00	13,320.00	1,235.43	1,084.01	1,200.00	850.00	3.46	17,692.90
SUBTOTAL REGULARES	56,228.52	674,742.24	62,582.34	54,478.88	54,000.00	37,400.00	13.84	883,217.30
AUXILIAR DE COCINA	773.50	9,282.00	-	775.10	1,200.00	850.00	-	12,107.10
AUXILIAR DE COCINA	669.50	8,034.00	-	679.63	1,200.00	850.00	-	10,763.63
AYUDANTE DE MAESTRO	836.88	10,042.56	-	833.28	-	850.00	-	11,725.84
AYUDANTE DE MAESTRO	669.50	8,034.00	-	679.63	-	850.00	-	9,563.63
AYUDANTE DE MAESTRO	446.33	5,355.96	-	409.73	-	-	-	5,765.69

GOBIERNO MUNICIPAL DE HUMACAO
 Proyecto de Presupuesto
 Relación de Puestos, Sueldos y Beneficios Por Departamento
 Año Fiscal 2003-04

DEPARTAMENTO 24: EDUCACION
 PROGRAMA 07: EDUCACION

TITULO DEL PUESTO	SUELDO MENSUAL	SUELDO ANUAL	SISTEMA DE RETIRO	SEGURO SOCIAL FEDERAL	PLAN MEDICO	BONO DE NAVIDAD	SEGURO SOCIAL CHOFERIL	TOTAL
ESTUDIANTE PRACTICANTE	247.00	2,964.00	-	226.75	-	-	-	3,190.75
ESTUDIANTE PRACTICANTE	247.00	2,964.00	-	226.75	-	-	-	3,190.75
ESTUDIANTE PRACTICANTE	247.00	2,964.00	-	226.75	-	-	-	3,190.75
MENSAJERO / CONSERJE	773.50	9,282.00	-	775.10	-	850.00	-	10,907.10
OFICINISTA	836.88	10,042.56	-	833.28	1,200.00	850.00	-	12,925.84
OFICINISTA	926.25	11,115.00	-	915.32	-	850.00	-	12,880.32
OFICINISTA	799.50	9,594.00	-	798.97	-	850.00	-	11,242.97
OFICINISTA	669.50	8,034.00	-	679.63	-	850.00	-	9,563.63
OFICINISTA	669.50	8,034.00	-	679.63	-	850.00	-	9,563.63
OFICINISTA	1,056.25	12,675.00	-	1,034.66	-	850.00	-	14,559.66
OFICINISTA	836.00	10,032.00	-	832.47	1,200.00	850.00	-	12,914.47
OFICINISTA	446.33	5,355.96	-	447.98	-	500.00	-	6,303.94
OFICINISTA I	966.88	11,602.56	-	952.62	1,200.00	850.00	-	14,605.18
SECRETARIA	836.88	10,042.56	-	833.28	-	850.00	-	11,725.84
TRABAJADOR	997.75	11,973.00	-	980.96	-	850.00	-	13,803.96
SUBTOTAL TRANSITORIOS	14,198.93	170,387.16	-	14,048.24	6,000.00	13,250.00	-	203,685.40
TOTAL	70,427.45	845,129.40	62,582.34	68,527.12	60,000.00	50,650.00	13.84	1,086,902.71

GOBIERNO MUNICIPAL DE HUMACAO
 Proyecto de Presupuesto
 Relacion de Puestos, Sueldos y Beneficios Por Departamento
 Año Fiscal 2003-04

DEPARTAMENTO 25: PLANIFICACION
 PROGRAMA 03: PLANIFICACION

TITULO DEL PUESTO	SUELDO MENSUAL	SUELDO ANUAL	SISTEMA DE RETIRO	SEGURO SOCIAL FEDERAL	PLAN MEDICO	BONO DE NAVIDAD	SEGURO SOCIAL CHOFERIL	TOTAL
DIRECTORA PLANIFICACION	\$ 2,800.00	\$ 33,600.00	\$ 3,116.40	\$ 2,570.40	\$ 1,200.00	\$ -	\$ -	\$ 40,486.80
CONDUCTOR VEHICULO LIVIANO	1,056.88	12,682.56	1,176.31	1,035.24	1,200.00	850.00	3.46	16,947.57
COORDINADOR PROGRAMAS REC Y DEP	1,600.00	19,200.00	1,780.80	1,533.83	1,200.00	850.00	-	24,564.63
OFICINISTA I	1,056.88	12,682.56	1,176.31	1,035.24	1,200.00	850.00	-	16,944.11
SECRETARIA	1,455.00	17,460.00	1,619.42	1,400.72	1,200.00	850.00	-	22,530.13
SECRETARIA	1,072.00	12,864.00	1,193.14	1,049.12	1,200.00	850.00	-	17,156.26
SECRETARIA II	1,106.00	13,272.00	1,230.98	1,080.33	1,200.00	850.00	-	17,633.31
ASISTENTE ADMINISTRATIVO	1,600.00	19,200.00	1,780.80	1,533.83	1,200.00	850.00	-	24,564.63
TECNICO PLANIFICACION	1,322.00	15,864.00	1,471.39	1,278.62	1,200.00	850.00	-	20,664.01
TECNICO PLANIFICACION	1,300.00	15,600.00	1,446.90	1,258.43	1,200.00	850.00	-	20,355.33
OFICINISTA MECANOGRAPA I	1,104.00	13,248.00	1,228.75	1,078.50	1,200.00	850.00	-	17,605.25
SUBTOTAL	15,472.76	185,673.12	17,221.18	14,854.24	13,200.00	8,500.00	3.46	239,452.01

DEPARTAMENTO 25: PLANIFICACION
 PROGRAMA 03: PLANIFICACION
 OFICINA: PLANES, DESARROLLOS Y ASUNTOS AMBIENTALES

CHOFER	1,182.00	14,184.00	1,315.57	1,150.10	1,200.00	850.00	3.46	18,703.13
CHOFER	1,184.00	14,208.00	1,317.79	1,151.94	1,200.00	850.00	3.46	18,731.19
CHOFER	1,184.00	14,208.00	1,317.79	1,151.94	1,200.00	850.00	3.46	18,731.19
CONDUCTOR VEHICULO LIVIANO	1,067.00	12,804.00	1,187.57	1,044.53	1,200.00	850.00	3.46	17,089.56
CONDUCTOR VEHICULO PESADO	1,148.00	13,776.00	1,277.72	1,118.89	1,200.00	850.00	3.46	18,226.07
COORDINADORA DE RECLAJE	1,216.00	14,592.00	1,353.41	1,181.31	1,200.00	850.00	3.46	19,180.18
DELINIANTE	1,360.00	16,320.00	1,513.68	1,313.51	1,200.00	850.00	-	21,197.19
INGENIERO I	3,000.00	36,000.00	3,339.00	2,754.00	1,200.00	-	-	43,293.00
TECNICO DE PLANIFICACION	1,158.00	13,896.00	1,288.85	1,128.07	1,200.00	850.00	-	18,362.92
TRABAJADOR	916.88	11,002.56	1,020.49	906.72	1,200.00	850.00	3.46	14,983.23
TRABAJADOR	996.88	11,962.56	1,109.53	980.16	1,200.00	850.00	3.46	16,105.71
CONDUCTOR VEHICULO LIVIANO	1,056.88	12,682.56	1,176.31	1,035.24	1,200.00	850.00	3.46	16,947.57
TRABAJADOR	1,056.88	12,682.56	1,176.31	1,035.24	1,200.00	850.00	-	16,944.11
TRABAJADOR II	1,056.88	12,682.56	1,176.31	1,035.24	1,200.00	850.00	-	16,944.11
SUBTOTAL	17,583.40	211,000.80	19,570.32	16,986.89	16,800.00	11,050.00	31.14	275,439.15

GOBIERNO MUNICIPAL DE HUMACAO
 Proyecto de Presupuesto
 Relacion de Puestos, Sueldos y Beneficios Por Departamento
 Año Fiscal 2003-04

DEPARTAMENTO 25: PLANIFICACION
 PROGRAMA 03: PLANIFICACION

TITULO DEL PUESTO	SUELDO MENSUAL	SUELDO ANUAL	SISTEMA DE RETIRO	SEGURO SOCIAL FEDERAL	PLAN MEDICO	BONO DE NAVIDAD	SEGURO SOCIAL CHOFERIL	TOTAL
-------------------	----------------	--------------	-------------------	-----------------------	-------------	-----------------	------------------------	-------

DEPARTAMENTO 25: PLANIFICACION
 PROGRAMA 03: PLANIFICACION
 OFICINA: CENTRO DE COMPUTOS

DIR. CENTRO PROCESAMIENTO INF.	2,326.00	27,912.00	2,588.84	2,200.29	1,200.00	850.00	-	34,751.13
OPERADORA DE EQUIPO PRO. DATOS	1,342.00	16,104.00	1,493.65	1,296.98	1,200.00	850.00	-	20,944.63
SUBTOTAL	3,668.00	44,016.00	4,082.48	3,497.27	2,400.00	1,700.00	-	55,695.76

SUBTOTAL REGULARES	36,724.16	440,689.92	40,873.99	35,338.40	32,400.00	21,250.00	34.60	570,586.91
CONDUCTOR VEHICULO PESADO	1,100.13	13,201.56	-	1,074.94	-	850.00	-	15,126.50
CONDUCTOR VEHICULO PESADO	1,100.13	13,201.56	-	1,074.94	-	850.00	-	15,126.50
INSPECTOR PROYECTO	1,202.50	14,430.00	-	1,168.92	-	850.00	-	16,448.92
SUBTOTAL TRANSITORIOS	3,402.76	40,833.12	-	3,318.81	-	2,550.00	-	46,701.93

TOTAL	40,126.92	481,523.04	40,873.99	38,657.21	32,400.00	23,800.00	34.60	617,288.84
--------------	------------------	-------------------	------------------	------------------	------------------	------------------	--------------	-------------------

GOBIERNO MUNICIPAL DE HUMACAO
 Proyecto de Presupuesto
 Relación de Puestos, Sueldos y Beneficios Por Departamento
 Año 2003-04

DEPARTAMENTO 47: CONSERVACION DE EDIFICIOS Y ESTRUCTURAS MUNICIPALES
 PROGRAMA 01: ADMINISTRACION

TITULO DEL PUESTO	SUELDO MENSUAL	SUELDO ANUAL	SISTEMA DE RETIRO	SEGURO SOCIAL FEDERAL	PLAN MEDICO	BONO DE NAVIDAD	SEGURO SOCIAL CHOFERIL	TOTAL
CONSERJE I	1,056.88	12,682.56	1,176.31	1,035.24	1,200.00	850.00	-	16,944.11
CONSERJE	916.88	11,002.56	1,020.49	906.72	1,200.00	850.00	-	14,979.77
SUBTOTAL REGULARES	1,973.76	23,685.12	2,196.79	1,941.96	2,400.00	1,700.00	-	31,923.88
AYUDANTE ELECTRICISTA	251.55	3,018.60	-	230.92	-	-	-	3,249.52
CONSERJE	836.88	10,042.56	-	833.28	-	850.00	-	11,725.84
SUPERVISOR TRANSPORTE	1,300.00	15,600.00	-	1,258.43	1,200.00	850.00	3.46	18,911.89
CONSERJE	836.88	10,042.56	-	833.28	1,200.00	850.00	-	12,925.84
CONSERJE	836.88	10,042.56	-	833.28	1,200.00	850.00	-	12,925.84
CONSERJE	817.70	9,812.40	-	815.67	1,200.00	850.00	-	12,678.07
SUBTOTAL TRANSITORIOS	4,879.89	58,558.68	-	4,804.86	4,800.00	4,250.00	3.46	72,417.00
TOTAL	6,853.65	82,243.80	2,196.79	6,746.83	7,200.00	5,950.00	3.46	104,340.88