

**ESTADO LIBRE ASOCIADO DE PUERTO RICO**  
**MUNICIPIO AUTÓNOMO DE HUMACAO**  
**LEGISLATURA MUNICIPAL**  
**HUMACAO, PUERTO RICO**

**CERTIFICACIÓN**

Yo, RAFAEL PEÑA ORTIZ, SECRETARIO de la Legislatura Municipal de Humacao, Puerto Rico, por la presente **CERTIFICO**:

Que la que se acompaña es copia fiel y exacta de la **Resolución Núm. 59, Serie 2006-07**, la cual fue aprobada por la Legislatura Municipal de Humacao, Puerto Rico, en Sesión Ordinaria celebrada del 22 al 31 de mayo y el 1 de junio de 2007.

**VOTACIÓN**

**VOTOS AFIRMATIVOS:**

1. Sr. Julio C. Burgos Gutiérrez
2. Sra. Olga Del Moral Sánchez
3. Sr. Saúl González Gerena
4. Sr. José A. González Hernández
5. Sra. Grace Napolitano Matta
6. Sr. Ángel G. Rodríguez Medina
7. Sr. Miguel Rodríguez Vega
8. Sr. Willie A. Rosario Arroyo
9. Sr. Joel Rosario Santiago
10. Sr. Daniel Santiago Rojas
11. Sr. Víctor M. Velázquez Casillas
12. Sr. Luis E. (Gardy) Fontáñez - Presidente

**EN CONTRA:**

13. Sr. Efraín Meléndez Arroyo
14. Sr. José Hernández Hernández
15. Sr. Francisco Díaz Jaime

**AUSENTE:**

16. Sr. Wilfredo Rosa Santory

**ABSTENIDO:**

Ninguno

**CERTIFICO CORRECTO:**

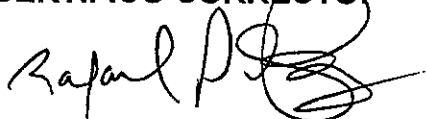

RAFAEL PEÑA ORTIZ  
SECRETARIO  
LEGISLATURA MUNICIPAL

Sello Oficial

**ESTADO LIBRE ASOCIADO DE PUERTO RICO  
MUNICIPIO AUTÓNOMO DE HUMACAO  
LEGISLATURA MUNICIPAL  
HUMACAO, PUERTO RICO**

Proyecto Núm. 69  
Resolución Núm. 59

Serie 2006-07

Presentada por: Administración

**“PARA APROBAR EL PRESUPUESTO DE INGRESOS Y EGRESOS QUE HA DE REGIR EN EL MUNICIPIO AUTÓNOMO DE HUMACAO DURANTE EL AÑO FISCAL QUE TERMINA EL 30 DE JUNIO DE 2008, EL CUAL PROVEE LAS ASIGNACIONES CORRESPONDIENTES A FIN DE CUBRIR LOS GASTOS ORDINARIOS DE FUNCIONAMIENTO DE LAS RAMAS LEGISLATIVA Y EJECUTIVA MUNICIPAL EN DICHO AÑO Y PARA OTROS FINES.”**

**POR CUANTO:** De conformidad con lo dispuesto en el Artículo 7.001 de la Ley Número 81 del 30 de agosto de 1991, según enmendada, Ley de Municipios Autónomos del Estado Libre Asociado de Puerto Rico, en adelante Ley Núm. 81, el Alcalde deberá presentar ante la Legislatura Municipal el Proyecto de Resolución de Presupuesto, junto a un mensaje presupuestario, no más tarde del 15 de mayo de cada año.

**POR CUANTO:** El dictamen de lo dispuesto en el citado Artículo, el Alcalde presentó el Proyecto de Resolución del presupuesto, para el año fiscal 2007-2008, en una Sesión Extraordinaria de la Legislatura Municipal que fue convocada para tal propósito y se celebró el día 10 de mayo de 2007.

**POR CUANTO:** Según lo establece el Artículo 5.005 (a) de la Ley Núm. 81, es deber de la Legislatura Municipal “Aprobar anualmente la resolución del presupuesto general de ingresos y gastos de operación y funcionamiento del municipio”. A bien de proveer para el descargo del mencionado deber, el mismo Artículo en su inciso (p) le confiere a la Legislatura Municipal la facultad de “Realizar aquellas investigaciones, incluyendo vistas públicas, necesarias para la consideración de los proyectos de ordenanzas y resoluciones que le sometan o para propósitos de desarrollar cualquier legislación municipal.”

**POR CUANTO:** A fin de analizar, examinar y discutir el Proyecto de Resolución del presupuesto, el Honorable Luis E. Fontáñez Romero, Presidente de la Legislatura Municipal, convocó a los miembros de ésta, a una Sesión Ordinaria durante la cual se celebraron ocho (8) reuniones los días 22, 23, 24, 25, 29, 30 y 31 de mayo y el 1 de junio de 2007, a fin de recibir en vistas públicas el testimonio, con los documentos complementarios pertinentes, de todos los funcionarios municipales concernidos respecto de las disposiciones de dicho proyecto.

**POR CUANTO:** Luego de la cuidadosa consideración del mensaje presupuestario presentado por el Alcalde, de evaluar los documentos complementarios sometidos y escuchar el testimonio aportado durante las vistas públicas que se celebraron con este propósito, esta Legislatura Municipal concluye que el referido documento se ajusta a las normas establecidas por la Ley Núm. 81 y la reglamentación que le es aplicable.

**POR TANTO: RESUÉLVESE, POR LA LEGISLATURA MUNICIPAL DE HUMACAO, PUERTO RICO:**

**SECCIÓN 1:** Se aprueba y se aneja para que forme parte integrante de esta pieza legislativa, el contenido del Proyecto de Resolución del Presupuesto presentado por el Alcalde, Honorable Marcelo Trujillo Panisse, con las enmiendas incorporadas por esta Legislatura Municipal, disponiéndose, que por la Oficina de Finanzas Municipales se recauden las cantidades que se proyecta han de producir los recursos que se consignan en la Sección de Ingresos del documento anejado.

**SECCIÓN 2:** Los aludidos recursos serán destinados para atender el pago de los gastos ordinarios de funcionamiento de las Ramas Legislativa y Ejecutiva Municipal y otros gastos e inversiones, según presupuestado.

**SECCIÓN 3:** Se ordena al Director de la Oficina de Finanzas Municipales a efectuar en los libros de contabilidad que tiene a su cargo, los

asientos pertinentes a los fines de dar cumplimiento a las disposiciones de esta Resolución.

**SECCIÓN 4:** Si cualquier sección, párrafo o parte de esta Resolución fuere declarada inconstitucional por un Tribunal de jurisdicción competente, el dictamen a tal efecto no invalidará el resto de la misma.

**SECCIÓN 5:** Toda otra Resolución, Ordenanza o parte de Resolución u Ordenanza que esté en conflicto con la presente, hasta donde fuere incompatible con la misma, queda por ésta derogada.

**SECCIÓN 6:** Esta Resolución deberá estar accesible en la Oficina del Secretario de la Legislatura Municipal, para toda persona interesada en inspeccionar la misma.

**SECCIÓN 7:** Esta Resolución comenzará a regir una vez sea firmada por el Alcalde.

**SECCIÓN 8:** Copia de esta Resolución será remitida a los siguientes organismos: Oficina de la Administradora Municipal, Oficina del Comisionado de Asuntos Municipales, junto con los documentos complementarios que sirvieron de base para la determinación de las asignaciones y de los estimados de ingresos locales a recibirse durante el año fiscal entrante; Oficina del Contralor, Centro de Recaudación de Ingresos Municipales y Oficina de Finanzas Municipales.

**APROBADA POR LA LEGISLATURA MUNICIPAL DE HUMACAO, PUERTO RICO, EL 1 DE JUNIO DE 2007.**

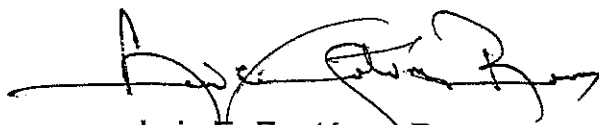
  
Luis E. Fontáñez Romero  
Presidente

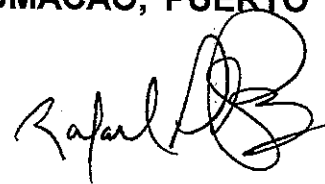
  
Rafael Peña Ortiz  
Secretario

**PRESENTADA ESTA RESOLUCIÓN A MI CONSIDERACIÓN, EL 4 DE junio DE 2007 Y FIRMADA POR MÍ, EL 4 DE junio DE 2007.**

  
Marcelo Trujillo Panisse  
Alcalde

**ESTADO LIBRE ASOCIADO DE PUERTO RICO**  
**Gobierno Municipal de Humacao**

Presentación de Proyecto de  
Presupuesto Funcional  
Año 2007-2008

Presentado ante la Legislatura Municipal  
10 de mayo de 2007

ESTADO LIBRE ASOCIADO DE PUERTO RICO  
GOBIERNO MUNICIPAL DE HUMACAO

PROYECTO DE PRESUPUESTO  
AÑO FISCAL 2007-2008

TABLA DE CONTENIDO

	<u>Página</u>
INTRODUCCION	1
ORGANIGRAMA	2
INFORME COMPARATIVO DE PRESUPUESTO <i>Presupuesto 2007-08, 2006-07, Cambio y Actual – Fondo General</i>	
Ingresos	3
Resumen de Egresos por Departamento	4
Gastos Detallados por Departamento:	
Legislatura Municipal	5
Oficina del Alcalde	6
Finanzas	7
Obras Públicas	8
Salud	9
Centro de Manejo de Emergencias	10
Policia Municipal	11
Recursos Humanos	12
Recreación y Deportes	13
Saneamiento	14
Centro de Envejecientes	15
Relaciones Públicas	16
Cultura y Turismo	17
Asilo Simonet	18
Asuntos del Ciudadano	19
Secretaría	20
Auditoría Interna	21
Educación	22
Planificación	23
Conservación de Edificios y Estructuras Municipales	24
FONDO DE REDENCIÓN DE LA DEUDA	25

Estado Libre Asociado de Puerto Rico  
MUNICIPIO DE HUMACAO

Presupuesto Funcional  
Año Fiscal 2007-2008

INTRODUCCION

El Artículo 7, Sección 1, Inciso A de la Ley Número 81 del 30 de agosto de 1991, según enmendada, conocida como la Ley de Municipios Autónomos del Estado Libre Asociado de Puerto Rico, requiere que se presente para la consideración y aprobación de la Legislatura Municipal, el Proyecto de Presupuesto correspondiente al Año Fiscal 2007-2008 junto a un Mensaje Presupuestario, no más tarde del 10 de mayo de 2007.

El Presupuesto Funcional del Municipio de Humacao para el Año Fiscal 2007-2008 contiene un plan financiero completo con los estimados de ingresos distribuidos por fuente de origen provenientes de las ordenanzas impositivas del Municipio; los del Centro de Recaudación de Ingresos Municipales (CRIM); el Departamento de Hacienda; las agencias estatales y la proyección de ingresos de Fondos Federales. Las asignaciones se presentan por unidad administrativa detallando los gastos municipales de sueldos, beneficios marginales, materiales, servicios, obras permanentes y otros. Se presenta un estado comparativo de las asignaciones propuestas con las del año fiscal anterior; todo esto enmarcado en la estructura funcional y el esquema de cuentas uniformes de contabilidad establecido por la Oficina del Comisionado de Asuntos Municipales (OCAM).

# Gobierno Municipal de Humacao

## Organigrama

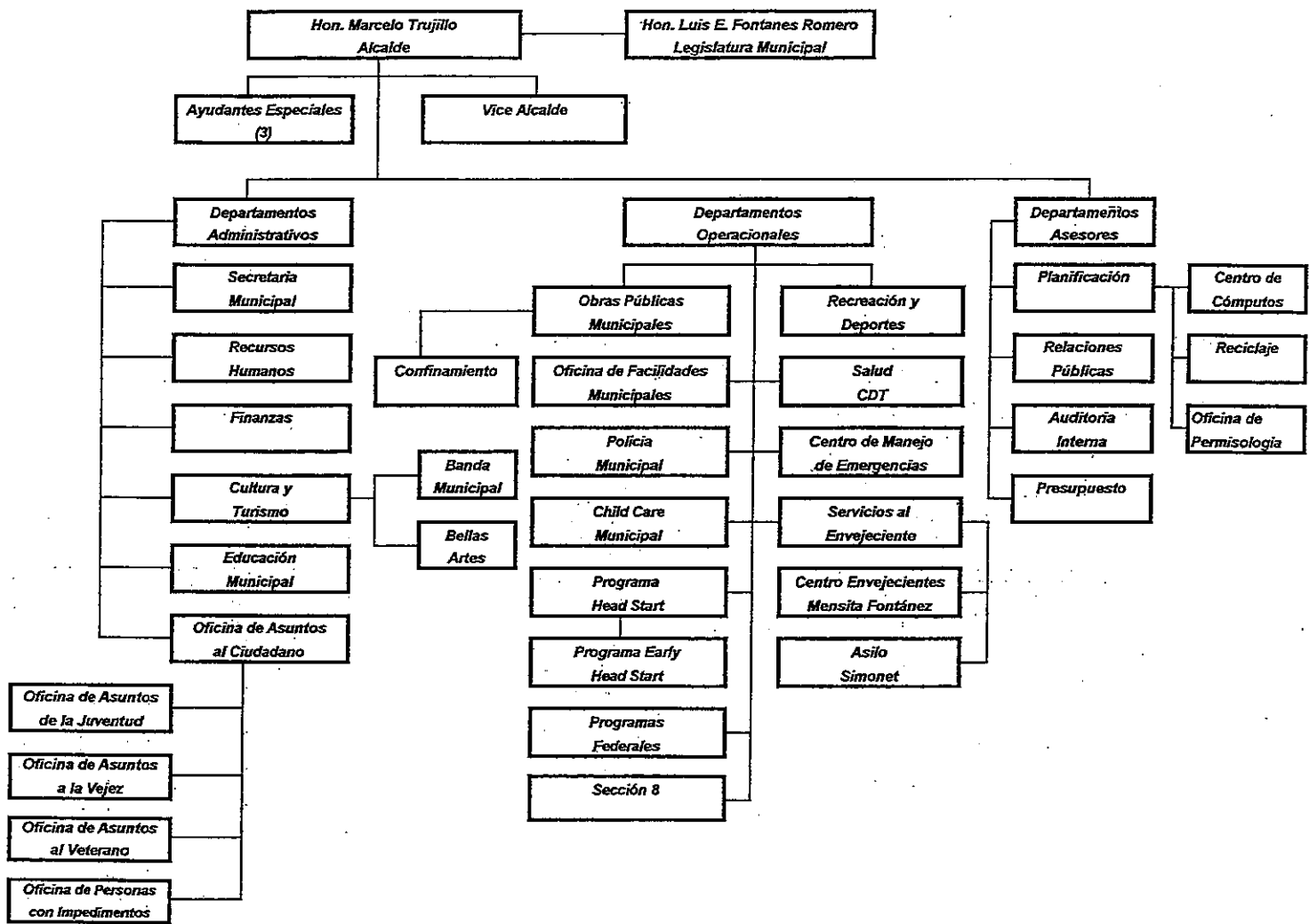



**GOBIERNO MUNICIPAL DE HUMACAO**  
**INFORME COMPARATIVO DE PRESUPUESTO PARA**  
**LOS AÑOS FISCALES 2007-2008 Y 2006-2007**

**Fondo General (01)**

**SECCION DE INGRESOS**

Número de Cuenta	Concepto	Presupuesto 2007-2008	Presupuesto 2006-2007	Cambio	Actual 30 de abril de 2007
<b><i>Impuestos Locales</i></b>					
01-03-04-81-01	Patentes	\$ 13,000,000	\$ 11,200,000	\$ 1,800,000	\$ 9,852,230
01-03-04-81-02	Patentes Anos Anteriores	10,000	-	10,000	14,150
01-03-04-81-03	Impuesto Sobre La Venta S. Tax	2,020,000	-	2,020,000	2,101,934
01-03-04-81-04	Intereses, Recargos y Penalidades Impuesto Municipal	1,000	-	-	1,217
01-03-04-81-21	Intereses y Recargos en Patentes	150,000	190,000	(40,000)	176,071
01-03-04-82-20	Ventas Condicionales	-	-	-	-
	<b>Total Impuestos Locales</b>	<b>\$ 15,181,000</b>	<b>\$ 11,390,000</b>	<b>\$ 3,790,000</b>	<b>\$ 12,145,602</b>
<b><i>Contribución sobre la Propiedad</i></b>					
01-03-04-82-31	Contribución sobre la Propiedad -Exonerada	\$ 1,319,183	\$ 1,319,183	-	\$ 549,660
01-03-04-82-32	Contribución sobre la Propiedad - Años Anteriores	50,000	-	50,000	103,299
	<b>Total Contribución Sobre La Propiedad</b>	<b>\$ 1,369,183</b>	<b>\$ 1,319,183</b>	<b>\$ 50,000</b>	<b>\$ 652,959</b>
<b><i>Licencias y Permisos</i></b>					
01-03-04-83-01	Arbitrios de Construcción	\$ 2,700,000	\$ 3,903,085	\$ (1,203,085)	\$ 2,663,188
01-03-04-83-04	Licencias y Permisos Miscelaneos	70,000	100,000	(30,000)	73,531
	<b>Total Licencias y Permisos</b>	<b>\$ 2,770,000</b>	<b>\$ 4,003,085</b>	<b>\$ (1,233,085)</b>	<b>\$ 2,736,719</b>
<b><i>Ingresos Intergubernamentales</i></b>					
01-03-04-84-02	Compensación Autoridad de Energía Eléctrica	\$ 2,754,040	\$ 2,514,885	\$ 239,155	-
01-03-04-84-03	Compensación PR Tele. Co.	-	-	-	113,000
01-03-04-84-04	Otros Ingresos Intergubernamentales	1,073,803	1,196,392	(122,589)	560,607
01-03-04-84-10	Compensaciones Estatales	420,000	450,000	(30,000)	411,441
	<b>Total Ingresos Intergubernamentales</b>	<b>\$ 4,247,843</b>	<b>\$ 4,161,277</b>	<b>\$ 86,566</b>	<b>\$ 972,161</b>
<b><i>Ingresos Por Servicios</i></b>					
01-03-04-85-01	Servicios de Salud	\$ 650,000	\$ 500,000	\$ 150,000	\$ 539,299
01-03-04-85-06	Permisos por Uso de Estadios y Coliseos	7,000	7,000	-	6,555
01-03-04-85-07	Disposición de Desperdicios (Pozo Séptico)	7,000	7,000	-	5,900
01-03-04-85-11	Otros Ingresos por Servicios	-	3,000	(3,000)	-
01-03-04-85-15	Ingresos Serv. Transpor.	3,000	-	3,000	2,480
	<b>Total Ingresos Por Servicios</b>	<b>\$ 667,000</b>	<b>\$ 517,000</b>	<b>\$ 150,000</b>	<b>\$ 554,234</b>
<b><i>Multas y Confiscaciones</i></b>					
01-03-04-86-01	Multas	\$ 150,000	\$ 100,000	\$ 50,000	\$ 159,322
<b><i>Otras Fuentes Financieras</i></b>					
01-03-04-87-01	Intereses en Inversiones	\$ 1,400,000	\$ 1,100,000	\$ 300,000	\$ 1,167,174
01-03-04-87-03	Intereses Bancarios	-	-	-	-
01-03-04-87-04	Estacionamientos	70,000	40,000	30,000	68,875
01-03-04-87-05	Ingresos Eventuales	45,000	450,000	(405,000)	46,992
01-03-04-87-06	Renta de Locales y Propiedad Municipal	20,000	40,000	(20,000)	20,158
01-03-04-87-09	Otros Ingresos	15,000	50,000	(35,000)	12,997
01-03-04-87-22	Otras Fuentes Financieras - C.S.P. No exonerada	11,522,156	10,486,235	1,035,921	8,158,113
	<b>Total Otras Fuentes Financieras</b>	<b>\$ 13,072,156</b>	<b>\$ 12,166,235</b>	<b>\$ 905,921</b>	<b>\$ 9,474,309</b>
<b>Total Ingresos Fondo General (01)</b>		<b>\$ 37,457,182</b>	<b>\$ 33,656,780</b>	<b>\$ 3,799,402</b>	<b>\$ 26,695,306</b>

**GOBIERNO MUNICIPAL DE HUMACAO**  
**INFORME COMPARATIVO DE PRESUPUESTO PARA**  
**LOS AÑOS FISCALES 2007-2008 Y 2006-2007**

**Fondo General (01)**

**RESUMEN DE EGRESOS POR DEPARTAMENTOS**

Número de Departamento	Descripción	Presupuesto 2007-2008	Presupuesto 2006-2007	Cambio	Actual 30 de abril de 2007
01	Legislatura Municipal	\$ 592,546	\$ 583,151	\$ 9,395	\$ 320,246
02	Oficina del Alcalde	1,584,933	1,489,870	95,063	1,119,574
03	Finanzas*	10,833,423	9,950,136	883,287	3,747,000
04	Obras Públicas	3,075,628	2,936,119	139,509	2,169,872
05	Salud	2,656,446	2,488,983	167,463	1,758,047
06	Centro de Manejo de Emergencias	703,366	675,510	27,856	493,254
07	Policia Municipal	1,679,750	1,681,029	(1,279)	998,337
08	Recursos Humanos*	5,888,567	4,312,623	1,575,944	2,668,215
09	Recreación y Deportes	1,261,134	1,245,953	15,181	873,803
10	Sanidad	3,221,933	2,917,772	304,161	1,838,165
11	Centro de Envejecientes	395,094	388,674	6,420	259,733
12	Relaciones Públicas	697,344	570,609	126,735	404,235
14	Cultura y Turismo	155,727	149,026	6,701	102,642
15	Asilo Simonet	995,220	919,061	76,159	587,617
16	Asuntos del Ciudadano	344,217	297,889	46,328	235,204
19	Secretaría Municipal	321,778	310,555	11,223	218,377
21	Auditoría Interna	141,186	134,203	6,983	100,734
24	Educación	1,179,439	999,847	179,592	732,178
25	Planificación y Desarrollo	1,057,642	935,671	121,971	490,648
47	Conservacion de Edificios Municipales	671,809	670,099	1,710	229,661
<b>Total de Egresos</b>		<b>\$ 37,457,182</b>	<b>\$ 33,656,780</b>	<b>\$ 3,800,402</b>	<b>\$ 19,347,541</b>

\* En estos Departamentos se agruparon algunas partidas que estaban presupuestadas en otros departamentos.

**GOBIERNO MUNICIPAL DE HUMACAO**  
**INFORME COMPARATIVO DE PRESUPUESTO PARA**  
**LOS AÑOS FISCALES 2007-2008 Y 2006-2007**

Legislatura Municipal  
Departamento 01

SECCION DE EGRESOS

Número de Cuenta	Concepto	Presupuesto 2007-2008	Presupuesto 2006-2007	Cambio	Actual 30 de abril de 2007
<b>Programa 01: Administración</b>					
01-01-01-91-01	Empleados Regulares	\$ 188,652	\$ 185,748	\$ 2,904	\$ 135,533
01-01-01-91-05	Empleados Transitorios*	-	-	-	-
01-01-01-91-07	Vacaciones Acumuladas- Licencia Regular*	-	-	-	-
01-01-01-91-08	Vacaciones Acumuladas- Licencia por Enfermedad*	-	-	-	-
01-01-01-91-11	Sistema de Retiro	17,497	17,228	269	12,571
01-01-01-91-31	Seguro Social Federal	14,432	14,210	222	10,368
01-01-01-91-41	Plan Médico	10,800	10,800	-	5,400
01-01-01-91-71	Bono de Navidad*	-	-	-	-
<b>Total Programa 01: Administración</b>		<b>\$ 231,381</b>	<b>\$ 227,986</b>	<b>\$ 3,395</b>	<b>\$ 163,872</b>
<b>Programa 04: Gastos Generales</b>					
01-01-04-92-01	Materiales de Oficina	\$ 6,000	\$ 6,000	\$ -	\$ 4,930
01-01-04-93-01	Equipo de Oficina	15,000	15,000	-	1,892
01-01-04-93-27	Compra de Equipo	10,000	10,000	-	251
01-01-04-94-01	Diets de Legisladores	163,325	163,325	-	69,375
01-01-04-94-05	Gastos de Representación	3,000	1,000	2,000	-
01-01-04-94-06	Adiestramientos	2,000	2,000	-	113
01-01-04-94-11	Servicios Profesionales No Clasificados	66,840	66,840	-	27,845
01-01-04-94-15	Relaciones Públicas	3,000	3,000	-	-
01-01-04-94-23	Uniformes	3,000	3,000	-	176
01-01-04-94-25	Gastos Legales	60,000	60,000	-	-
01-01-04-94-42	Seguros	1,000	1,000	-	36,233
01-01-04-94-44	Cuotas y Subscripciones	3,000	3,000	-	-
01-01-04-94-51	Renta de Equipo	-	-	-	4,655
01-01-04-94-61	Mantenimiento de Equipo	-	-	-	204
01-01-04-94-63	Mantenimiento de Vehículos	3,000	1,000	2,000	-
01-01-04-94-65	Misceláneos	10,000	10,000	-	5,064
01-01-04-94-67	Publicaciones y Anuncios	10,000	8,000	2,000	5,097
01-01-04-94-69	Franqueo	2,000	2,000	-	539
<b>Total Programa 04: Gastos Generales</b>		<b>\$ 361,165</b>	<b>\$ 355,165</b>	<b>\$ 6,000</b>	<b>\$ 156,374</b>
<b>Total del Departamento 01</b>		<b>\$ 592,546</b>	<b>\$ 583,151</b>	<b>\$ 9,395</b>	<b>\$ 320,246</b>

\* Estas partidas fueron consolidadas en el Departamento de Recursos Humanos.

**GOBIERNO MUNICIPAL DE HUMACAO**  
**INFORME COMPARATIVO DE PRESUPUESTO PARA**  
**LOS AÑOS FISCALES 2007-2008 Y 2006-2007**

Oficina del Alcalde  
Departamento 02

SECCION DE EGRESOS

Número de Cuenta	Concepto	Presupuesto 2007-2008	Presupuesto 2006-2007	Cambio	Actual 30 de abril de 2007
<i>Programa 01: Administración</i>					
01-02-01-91-01	Empleados Regulares	\$ 775,824	\$ 728,126	\$ 47,698	\$ 550,865
01-02-01-91-05	Empleados Transitorios*	-	-	-	-
01-02-01-91-07	Vacaciones Acumuladas- Licencia Regular*	-	-	-	-
01-02-01-91-08	Vacaciones Acumuladas- Licencia por Enfermedad*	-	-	-	-
01-02-01-91-10	Seguro Choferil*	-	-	-	-
01-02-01-91-11	Sistema de Retiro	71,958	67,534	4,424	51,093
01-02-01-91-31	Seguro Social Federal	59,351	55,702	3,649	42,141
01-02-01-91-41	Plan Médico	34,800	37,200	(2,400)	25,300
01-02-01-91-71	Bono de Navidad*	-	-	-	-
01-02-01-94-75	Reserva Posición Alcalde	-	-	-	-
<b>Total Programa 01: Administración</b>		<b>\$ 941,933</b>	<b>\$ 888,562</b>	<b>\$ 53,371</b>	<b>\$ 669,399</b>
<i>Programa 04: Gastos Generales</i>					
01-02-04-92-01	Materiales de Oficina	\$ -	\$ -	\$ -	\$ -
01-02-04-93-27	Compra de Equipos	14,000	14,000	-	13,248
01-02-04-94-11	Servicios Profesionales No Clasificados	130,000	139,000	(9,000)	91,384
01-02-04-94-15	Relaciones Públicas	9,000	9,435	(435)	9,235
01-02-04-94-21	Gastos de Viaje	17,000	17,368	(368)	14,017
01-02-04-94-25	Gastos Legales	250,000	268,000	(18,000)	192,080
01-02-04-94-44	Cuotas y Subscripciones	20,000	20,000	-	19,304
01-02-04-94-47	Donaciones	80,000	86,520	(6,520)	77,789
01-02-04-94-63	Mantenimiento de Vehículos	-	-	-	-
01-02-04-94-64	Mantenimiento de Edificios	-	-	-	-
01-02-04-94-65	Misceláneos	20,000	20,885	(885)	18,975
01-02-04-94-67	Publicaciones y Anuncios*	-	-	-	-
<b>Total Programa 04: Gastos Generales</b>		<b>\$ 540,000</b>	<b>\$ 575,208</b>	<b>\$ (35,208)</b>	<b>\$ 436,032</b>
<i>Programa 26:</i>					
01-02-26-92-42	Materiales y suministros operacionales	\$ 4,000	\$ -	\$ 4,000	\$ -
01-02-26-94-61	Mantenimiento de equipo	6,000	-	6,000	-
01-02-26-94-11	Servicios Profesionales	45,000	-	45,000	-
<b>Total Programa 26:</b>		<b>\$ 55,000</b>	<b>\$ -</b>	<b>\$ 55,000</b>	<b>\$ -</b>
<i>Programa 35: Asuntos de la Mujer</i>					
01-02-35-92-01	Materiales de Oficina	\$ -	\$ -	\$ -	\$ -
01-02-35-92-42	Materiales y Suministros de Operación	-	-	-	-
01-02-35-93-01	Equipo de Oficina	-	-	-	-
01-02-35-94-06	Adiestramiento*	-	-	-	-
01-02-35-94-11	Servicios Profesionales No Clasificados	18,000	17,100	900	12,750
01-02-35-94-15	Relaciones Públicas*	-	-	-	-
01-02-35-94-21	Gastos de Viaje	-	-	-	-
01-02-35-94-25	Gastos Legales	-	-	-	-
01-02-35-94-65	Misceláneos	4,000	9,000	(5,000)	1,393
01-02-35-94-84	Otras Actividades	16,000	-	16,000	-
<b>Total Programa 35: Asuntos de la Mujer</b>		<b>\$ 38,000</b>	<b>\$ 26,100</b>	<b>\$ 11,900</b>	<b>\$ 14,143</b>
<i>Programa 43: Gerencia de Proyectos</i>					
01-02-43-92-01	Materiales de Oficina	\$ 3,000	-	\$ 3,000	-
01-02-43-93-27	Compra de Equipo	5,000	-	5,000	-
01-02-43-94-65	Misceláneos	2,000	-	2,000	-
<b>Total Programa 43: Gerencia de Proyectos</b>		<b>\$ 10,000</b>	<b>\$ -</b>	<b>\$ 10,000</b>	<b>\$ -</b>
<b>Total del Departamento 02</b>		<b>\$ 1,584,933</b>	<b>\$ 1,489,870</b>	<b>\$ 95,063</b>	<b>\$ 1,119,574</b>

\* Estas partidas fueron agrupadas en un solo Departamento.

**GOBIERNO MUNICIPAL DE HUMACAO**  
**INFORME COMPARATIVO DE PRESUPUESTO PARA**  
**LOS AÑOS FISCALES 2007-2008 Y 2006-2007**

Finanzas  
Departamento 03

SECCION DE EGRESOS

Número de Cuenta	Concepto	Presupuesto 2007-2008	Presupuesto 2006-2007	Cambio	Actual 30 de abril de 2007
<i>Programa 01: Administración</i>					
01-03-01-91-01	Empleados Regulares	\$ 838,068	\$ 867,972	\$ (29,904)	\$ 614,305
01-03-01-91-05	Empleados Transitorios*	-	-	-	-
01-03-01-91-07	Vacaciones Acumuladas- Licencia Regular*	-	-	-	-
01-03-01-91-08	Vacaciones Acumuladas- Licencia por Enfermedad*	-	-	-	-
01-03-01-91-10	Seguro Choferil*	-	-	-	-
01-03-01-91-11	Sistema de Retiro	77,731	80,504	(2,773)	57,179
01-03-01-91-13	Aportación de Retiro- Pensionados	128,087	332,533	(204,446)	-
01-03-01-91-31	Seguro Social Federal	64,112	66,400	(2,288)	46,995
01-03-01-91-41	Plan Médico	54,000	55,200	(1,200)	37,897
01-03-01-91-45	Seguro por Desempleo	306,000	306,000	-	121,722
01-03-01-91-51	Beneficios Fondo del Seguro del Estado	843,213	680,000	163,213	349,752
01-03-01-91-71	Bono de Navidad*	-	-	-	-
01-03-01-94-75	Reserva (Bono de Verano y Otros)	450,000	151,000	299,000	142,800
<b>Total Programa 01: Administración</b>		<b>\$ 2,761,211</b>	<b>\$ 2,539,609</b>	<b>\$ 221,602</b>	<b>\$ 1,370,650</b>
<i>Programa 04: Gastos Generales</i>					
01-03-04-91-74	Intereses y Penalidades de Deudas Serv. Personales	-	-	-	-
01-03-04-92-01	Materiales de Oficina	58,500	58,500	-	56,623
01-03-04-92-15	Materiales de Mantenimiento	1,000	1,000	-	-
01-03-04-92-28	Gastos de Energía Eléctrica	2,754,039	2,514,885	239,154	-
01-03-04-92-32	Gastos de Acueductos y Alcantarillados	110,000	110,000	-	94,699
01-03-04-92-35	Gastos de Teléfonos y Comunicaciones	225,000	225,000	-	130,593
01-03-04-92-42	Materiales y Suministros de Operación	3,200	3,200	-	2,816
01-03-04-93-27	Compra de Equipos	355,424	26,434	328,990	51,463
01-03-04-94-06	Adiestramientos	-	-	-	-
01-03-04-94-10	Auditorías Externas (Single Audit)	24,500	24,500	-	-
01-03-04-94-11	Servicios Profesionales No Clasificados	170,000	170,000	-	24,263
01-03-04-94-14	LIMS (Servicios Mapas de Catastro)	245,848	245,848	-	102,437
01-03-04-94-21	Gastos de Viaje	5,632	5,632	-	2,587
01-03-04-94-42	Seguros	648,434	558,359	90,075	256,027
01-03-04-94-43	Administración Servicios de Salud (ASES)	1,715,105	1,715,105	-	714,627
01-03-04-94-47	Donaciones	-	-	-	-
01-03-04-94-50	Renta de Edificios y Locales	220,000	209,185	10,815	123,464
01-03-04-94-51	Renta de Equipo	163,198	163,198	-	79,507
01-03-04-94-59	Reserva de Déficit	-	-	-	-
01-03-04-94-60	Intereses de Cuentas Vendidas	77,245	52,263	24,982	21,776
01-03-04-94-61	Mantenimiento de Equipo	60,000	59,501	499	8,477
01-03-04-94-63	Mantenimiento de Vehículos	-	-	-	-
01-03-04-94-64	Mantenimiento de Edificios	-	-	-	-
01-03-04-94-65	Misceláneos	4,964	4,964	-	1,331
01-03-04-94-69	Franqueo	15,000	10,000	5,000	6,570
01-03-04-94-70	Pago de Sentencias y Reclamaciones	46,000	46,564	(564)	11,700
01-03-04-94-71	Reclamaciones de Años Anteriores	60,000	37,976	22,024	58,917
01-03-04-94-75	Reserva	299,862	472,751	(172,889)	30,000
01-03-04-94-77	Gastos Administrativos del CRIM	570,854	533,617	37,237	527,612
01-03-04-94-78	Liquidación de deuda con el CRIM	175,549	36,329	139,220	15,137
01-03-04-99-01	Transferencias que salen	62,858	125,716	(62,858)	55,724
<b>Total Programa 04: Gastos Generales</b>		<b>\$ 8,072,212</b>	<b>\$ 7,410,527</b>	<b>\$ 661,685</b>	<b>\$ 2,376,350</b>
<b>Total del Departamento 03</b>		<b>\$ 10,833,423</b>	<b>\$ 9,950,136</b>	<b>\$ 883,287</b>	<b>\$ 3,747,000</b>

\* Estas partidas fueron agrupadas en un solo Departamento.

**GOBIERNO MUNICIPAL DE HUMACAO**  
**INFORME COMPARATIVO DE PRESUPUESTO PARA**  
**LOS AÑOS FISCALES 2007-2008 Y 2006-2007**

**Obras Públicas**  
**Departamento 04**

**SECCION DE EGRESOS**

Número de Cuenta	Concepto	Presupuesto 2007-2008	Presupuesto 2006-2007	Cambio	Actual 30 de abril de 2007
<b><i>Programa 01: Administración</i></b>					
01-04-01-91-01	Empleados Regulares	\$ 1,791,396	\$ 1,787,145	\$ 4,251	\$ 1,251,448
01-04-01-91-05	Empleados Transitorios*	-	-	-	-
01-04-01-91-07	Vacaciones Acumuladas- Licencia Regular*	-	-	-	-
01-04-01-91-08	Vacaciones Acumuladas- Licencia por Enfermedad*	-	-	-	-
01-04-01-91-10	Seguro Choferil*	-	-	-	-
01-04-01-91-11	Sistema de Retiro	166,152	165,758	394	114,516
01-04-01-91-31	Seguro Social Federal	137,042	136,717	325	95,739
01-04-01-91-41	Plan Médico	134,400	112,800	21,600	77,500
01-04-01-91-71	Bono de Navidad*	-	-	-	-
<b>Total Programa 01: Administración</b>		<b>\$ 2,228,990</b>	<b>\$ 2,202,420</b>	<b>\$ 26,570</b>	<b>\$ 1,539,203</b>
<b><i>Programa 04: Gastos Generales</i></b>					
01-04-04-92-01	Materiales de Oficina	-	-	-	-
01-04-04-92-15	Materiales de Mantenimiento	-	-	-	-
01-04-04-92-23	Compra de Uniformes	10,000	4,020	5,980	-
01-04-04-92-25	Combustibles y Lubricantes	260,900	260,900	-	193,148
01-04-04-93-27	Compra de Equipos	15,000	5,000	10,000	4,083
01-04-04-94-36	Canon Excavaciones y Demoliciones	10,000	10,000	-	8,000
01-04-04-94-51	Renta de Equipo y Vehículos	-	-	-	-
01-04-04-94-61	Mantenimiento de Equipo	30,000	10,000	20,000	23,949
01-04-04-94-62	Reparación y Mantenimiento de Estructuras	190,000	144,774	45,226	144,699
01-04-04-94-63	Mantenimiento de Vehículos	200,000	195,000	5,000	221,202
01-04-04-94-64	Mantenimiento de Edificios	-	-	-	-
01-04-04-94-65	Misceláneos	15,000	16,005	(1,005)	11,143
<b>Total Programa 04: Gastos Generales</b>		<b>\$ 730,900</b>	<b>\$ 645,699</b>	<b>\$ 85,201</b>	<b>\$ 606,224</b>
<b><i>Programa 33: Confinamiento</i></b>					
01-04-33-92-15	Materiales de Mantenimiento	-	-	-	-
01-04-33-92-23	Compra de Uniformes	-	-	-	-
01-04-33-92-42	Materiales y Suministros de Operación	-	-	-	-
01-04-33-94-11	Servicios Profesionales no Clasificados	45,738	30,000	15,738	20,010
01-04-33-94-61	Mantenimiento de Equipo	-	-	-	-
01-04-33-94-63	Mantenimiento de Vehículos	-	-	-	-
01-04-33-94-65	Misceláneos	-	-	-	-
<b>Total Programa 33: Confinamiento</b>		<b>\$ 45,738</b>	<b>\$ 30,000</b>	<b>\$ 15,738</b>	<b>\$ 20,010</b>
<b><i>Programa 45: Reciclaje</i></b>					
01-04-45-92-01	Materiales de Oficina	-	-	-	-
01-04-45-92-23	Compra de Uniformes	3,000	3,000	-	248
01-04-45-92-42	Materiales y Suministro de Operación	5,000	1,000	4,000	952
01-04-45-93-27	Compra de Equipos	5,000	5,000	-	3,075
01-04-45-94-21	Gastos de Viaje	1,000	1,000	-	-
01-04-45-94-44	Cuotas y Suscripciones	1,000	1,000	-	-
01-04-45-94-61	Mantenimiento de Equipo	2,000	2,000	-	-
01-04-45-94-63	Mantenimiento de Vehículos	-	-	-	-
01-04-45-94-65	Miscelaneos	3,000	-	3,000	-
01-04-45-94-67	Publicaciones y Anuncios*	-	-	-	-
01-04-45-94-73	Disposición de Desperdicios	40,000	40,000	-	-
01-04-45-94-84	Otros Festivales o Actividades	10,000	5,000	5,000	160
<b>Total Programa 45: Reciclaje</b>		<b>\$ 70,000</b>	<b>\$ 58,000</b>	<b>\$ 12,000</b>	<b>\$ 4,435</b>
<b>Total del Departamento 04</b>		<b>\$ 3,075,628</b>	<b>\$ 2,936,119</b>	<b>\$ 139,509</b>	<b>\$ 2,169,872</b>

\* Estas partidas fueron agrupadas en un solo Departamento.

**GOBIERNO MUNICIPAL DE HUMACAO**  
**INFORME COMPARATIVO DE PRESUPUESTO PARA**  
**LOS AÑOS FISCALES 2007-2008 Y 2006-2007**

Salud  
Departamento 05

SECCION DE EGRESOS

Número de Cuenta	Concepto	Presupuesto 2007-2008	Presupuesto 2006-2007	Cambio	Actual 30 de abril de 2007
<i>Programa 01: Administración</i>					
01-05-01-91-01	Empleados Regulares	\$ 1,092,695	\$ 989,183	\$ 103,512	\$ 638,102
01-05-01-91-05	Empleados Transitorios*	-	-	-	-
01-05-01-91-07	Vacaciones Acumuladas- Licencia Regular*	-	-	-	-
01-05-01-91-08	Vacaciones Acumuladas- Licencia por Enfermedad*	-	-	-	-
01-05-01-91-10	Seguro Choferil*	-	-	-	-
01-05-01-91-11	Sistema de Retiro	101,347	91,747	9,600	59,184
01-05-01-91-31	Seguro Social Federal	83,591	75,672	7,919	48,815
01-05-01-91-41	Plan Médico	72,000	63,600	8,400	43,692
01-05-01-91-71	Bono de Navidad*	-	-	-	-
<i>Total Programa 01: Administración</i>		<i>\$ 1,349,633</i>	<i>\$ 1,220,202</i>	<i>\$ 129,431</i>	<i>\$ 789,793</i>
<i>Programa 04: Gastos Generales</i>					
01-05-04-91-03	Guardias Médicas	\$ -	\$ -	\$ -	\$ -
01-05-04-92-01	Materiales de Oficina	-	-	-	-
01-05-04-92-11	Drogas, Medicinas y Otros Suministros Médicos	150,000	115,173	34,827	133,173
01-05-04-92-15	Materiales de Mantenimiento	5,000	5,000	-	4,913
01-05-04-92-23	Compra de Uniformes	3,645	3,645	-	3,362
01-05-04-92-42	Materiales y Suministros de Operación	26,490	26,490	-	22,153
01-05-04-93-27	Compra de Equipos	20,000	16,795	3,205	14,074
01-05-04-94-06	Adiestramientos	-	-	-	-
01-05-04-94-11	Servicios Profesionales No Clasificados	1,080,000	1,080,000	-	773,617
01-05-04-94-61	Mantenimiento de Equipo	4,225	4,225	-	1,342
01-05-04-94-63	Mantenimiento de Vehículos	-	-	-	-
01-05-04-94-64	Mantenimiento de Edificios	-	-	-	-
01-05-04-94-65	Misceláneos	17,453	17,453	-	15,620
<i>Total Programa 04: Gastos Generales</i>		<i>\$ 1,306,813</i>	<i>\$ 1,268,781</i>	<i>\$ 38,032</i>	<i>\$ 968,254</i>
<b>Total del Departamento 05</b>		<b>\$ 2,656,446</b>	<b>\$ 2,488,983</b>	<b>\$ 167,463</b>	<b>\$ 1,758,047</b>

\* Estas partidas fueron agrupadas en un solo Departamento.

**GOBIERNO MUNICIPAL DE HUMACAO**  
**INFORME COMPARATIVO DE PRESUPUESTO PARA**  
**LOS AÑOS FISCALES 2007-2008 Y 2006-2007**

Centro de Manejo de Emergencias  
Departamento 06

SECCION DE EGRESOS

Número de Cuenta	Concepto	Presupuesto 2007-2008	Presupuesto 2006-2007	Cambio	Actual 30 de abril de 2007
<i>Programa 01: Administración</i>					
01-06-01-91-01	Empleados Regulares	\$ 536,555	\$ 527,783	\$ 8,772	\$ 386,769
01-06-01-91-05	Empleados Transitorios*	-	-	-	-
01-06-01-91-07	Vacaciones Acumuladas- Licencia Regular*	-	-	-	-
01-06-01-91-08	Vacaciones Acumuladas- Licencia por Enfermedad*	-	-	-	-
01-06-01-91-10	Seguro Choferil*	-	-	-	-
01-06-01-91-11	Sistema de Retiro	49,765	48,952	813	34,192
01-06-01-91-31	Seguro Social Federal	41,046	40,375	671	29,588
01-06-01-91-41	Plan Médico	42,000	32,400	9,600	25,000
01-06-01-91-71	Bono de Navidad*	-	-	-	-
<b>Total Programa 01: Administración</b>		<b>\$ 669,366</b>	<b>\$ 649,510</b>	<b>\$ 19,856</b>	<b>\$ 475,549</b>
<i>Programa 04: Gastos Generales</i>					
01-06-04-92-01	Materiales de Oficina	\$ -	\$ -	\$ -	\$ -
01-06-04-92-15	Materiales de Mantenimiento	2,000	2,000	-	119
01-06-04-92-23	Compra de Uniformes	8,000	5,000	3,000	3,367
01-06-04-92-25	Combustibles y Lubricantes	-	-	-	-
01-06-04-92-38	Material de Construcción	-	-	-	-
01-06-04-92-42	Materiales y Suministros de Operación	5,000	5,500	(500)	3,091
01-06-04-93-27	Compra de Equipos	10,000	5,000	5,000	4,790
01-06-04-94-06	Adiestramientos	-	-	-	-
01-06-04-94-21	Gastos de Viaje	-	-	-	-
01-06-04-94-44	Cuotas y Subscripciones	-	-	-	-
01-06-04-94-51	Renta de equipo	-	-	-	-
01-06-04-94-61	Mantenimiento de Equipo	2,000	1,500	500	954
01-06-04-94-64	Mantenimiento de Edificios	-	-	-	-
01-06-04-94-65	Miscelaneos	7,000	7,000	-	5,384
<b>Total Programa 04: Gastos Generales</b>		<b>\$ 34,000</b>	<b>\$ 26,000</b>	<b>\$ 8,000</b>	<b>\$ 17,705</b>
<b>Total del Departamento 06</b>		<b>\$ 703,366</b>	<b>\$ 675,510</b>	<b>\$ 27,856</b>	<b>\$ 493,254</b>

\* Estas partidas fueron agrupadas en un solo Departamento.



**GOBIERNO MUNICIPAL DE HUMACAO**  
**INFORME COMPARATIVO DE PRESUPUESTO PARA**  
**LOS AÑOS FISCALES 2007-2008 Y 2006-2007**

**Policía Municipal**  
**Departamento 07**

**SECCION DE EGRESOS**

Número de Cuenta	Concepto	Presupuesto 2007-2008	Presupuesto 2006-2007	Cambio	Actual 30 de abril de 2007
<i><b>Programa 01: Administración</b></i>					
01-07-01-91-01	Empleados Regulares	\$ 1,306,787	\$ 1,325,135	\$ (18,348)	\$ 791,398
01-07-01-91-05	Empleados Transitorios*		-	-	-
01-07-01-91-07	Vacaciones Acumuladas- Licencia Regular*		-	-	-
01-07-01-91-08	Vacaciones Acumuladas- Licencia por Enfermedad*		-	-	-
01-07-01-91-11	Sistema de Retiro	121,204	122,906	(1,702)	73,181
01-07-01-91-31	Seguro Social Federal	99,969	101,373	(1,404)	60,538
01-07-01-91-41	Plan Médico	97,200	88,800	8,400	47,102
01-07-01-91-71	Bono de Navidad*	-	-	-	-
<i><b>Total Programa 01: Administración</b></i>		<i><b>\$ 1,625,160</b></i>	<i><b>\$ 1,638,214</b></i>	<i><b>\$ (13,054)</b></i>	<i><b>\$ 972,219</b></i>
<i><b>Programa 04: Gastos Generales</b></i>					
01-07-04-92-01	Materiales de Oficina	-	-	-	-
01-07-04-92-15	Materiales de Mantenimiento	10,000	3,000	7,000	374
01-07-04-92-23	Compra de Uniformes	20,000	20,000	-	5,305
01-07-04-93-27	Compra de Equipos	14,590	14,590	-	10,563
01-07-04-94-06	Adiestramientos	-	-	-	-
01-07-04-94-63	Mantenimiento de Vehiculos	-	-	-	-
01-07-04-94-65	Misceláneos (Liga Atlética de la Policía Municipal)	10,000	5,225	4,775	9,876
<i><b>Total Programa 04: Gastos Generales</b></i>		<i><b>\$ 54,590</b></i>	<i><b>\$ 42,815</b></i>	<i><b>\$ 11,775</b></i>	<i><b>\$ 26,118</b></i>
<b>Total del Departamento 07</b>		<b>\$ 1,679,750</b>	<b>\$ 1,681,029</b>	<b>\$ (1,279)</b>	<b>\$ 998,337</b>

\* Estas partidas fueron agrupadas en un solo Departamento.

**GOBIERNO MUNICIPAL DE HUMACAO**  
**INFORME COMPARATIVO DE PRESUPUESTO PARA**  
**LOS AÑOS FISCALES 2007-2008 Y 2006-2007**

**Recursos Humanos**  
**Departamento 08**

**SECCION DE EGRESOS**

Número de Cuenta	Concepto	Presupuesto 2007-2008	Presupuesto 2006-2007	Cambio	Actual 30 de abril de 2007
<b>Programa 01: Administración</b>					
01-08-01-91-01	Empleados Regulares	\$ 392,888	\$ 339,324	\$ 53,564	\$ 264,122
01-08-01-91-05	Empleados Transitorios^	3,162,464	2,188,266	974,198	1,776,473
01-08-01-91-06	Empleados Irregulares	1	-	1	-
01-08-01-91-07	Vacaciones Acumuladas- Licencia Regular^	100,000	35,000	65,000	11,136
01-08-01-91-08	Vacaciones Acumuladas- Licencia por Enfermedad^	275,000	275,000	-	255,345
01-08-01-91-10	Seguro Choferil^	3,604	3,650	(46)	2,880
01-08-01-91-11	Sistema de Retiro	36,440	31,472	4,968	24,530
01-08-01-91-31	Seguro Social Federal	414,025	286,689	127,336	188,849
01-08-01-94-75	Reserva Empleados Propuestas (Pareos)	170,000	136,000	34,000	-
01-08-01-91-41	Plan Médico	206,400	112,800	93,600	106,400
01-08-01-91-71	Bono de Navidad^	1,031,745	813,986	217,759	-
<b>Total Programa 01: Administración</b>		<b>\$ 5,792,567</b>	<b>\$ 4,222,187</b>	<b>\$ 1,570,380</b>	<b>\$ 2,629,735</b>
<b>Programa 04: Gastos Generales</b>					
01-08-04-92-01	Materiales de Oficina	\$ -	\$ -	\$ -	\$ -
01-08-04-93-01	Equipo de Oficina	5,000	4,000	1,000	666
01-08-04-94-06	Adiestramientos	40,000	33,000	7,000	12,280
01-08-04-94-11	Servicios Profesionales No Clasificados	30,000	30,000	-	18,725
01-08-04-94-13	Prueba de Dopaje	8,000	10,000	(2,000)	2,869
01-08-04-94-15	Relaciones Públicas*	-	-	-	-
01-08-04-94-65	Misceláneos	13,000	13,436	(436)	3,940
<b>Total Programa 04: Gastos Generales</b>		<b>\$ 96,000</b>	<b>\$ 90,436</b>	<b>\$ 5,564</b>	<b>\$ 38,480</b>
<b>Total del Departamento 08</b>		<b>\$ 5,888,567</b>	<b>\$ 4,312,623</b>	<b>\$ 1,575,944</b>	<b>\$ 2,668,215</b>

^ Este departamento recoge las partidas de todos los departamentos.

\* Estas partidas fueron agrupadas en un solo Departamento.

**GOBIERNO MUNICIPAL DE HUMACAO**  
**INFORME COMPARATIVO DE PRESUPUESTO PARA**  
**LOS AÑOS FISCALES 2007-2008 Y 2006-2007**

**Recreación y Deportes**  
**Departamento 09**

**SECCION DE EGRESOS**

Número de Cuenta	Concepto	Presupuesto 2007-2008	Presupuesto 2006-2007	Cambio	Actual 30 de abril de 2007
<b><i>Programa 01: Administración</i></b>					
01-09-01-91-01	Empleados Regulares	\$ 813,371	\$ 767,178	\$ 46,193	\$ 538,889
01-09-01-91-05	Empleados Transitorios*	-	-	-	-
01-09-01-91-07	Vacaciones Acumuladas- Licencia Regular*	-	-	-	-
01-09-01-91-08	Vacaciones Acumuladas- Licencia por Enfermedad*	-	-	-	-
01-09-01-91-10	Seguro Choferil*	-	-	-	-
01-09-01-91-11	Sistema de Retiro	75,440	71,156	4,284	49,981
01-09-01-91-31	Seguro Social Federal	62,223	58,689	3,534	41,226
01-09-01-91-41	Plan Médico	58,800	60,000	(1,200)	39,578
01-09-01-91-71	Bono de Navidad*	-	-	-	-
<b>Total Programa 01: Administración</b>		<b>\$ 1,009,834</b>	<b>\$ 957,023</b>	<b>\$ 52,811</b>	<b>\$ 669,674</b>
<b><i>Programa 04: Gastos Generales</i></b>					
01-09-04-92-01	Materiales de oficina	\$ -	\$ -	\$ -	\$ -
01-09-04-92-23	Compra de uniformes	3,000	3,200	(200)	383
01-09-04-92-38	Materiales de construcción	20,000	16,000	4,000	15,457
01-09-04-92-42	Materiales y suministros de operación	25,000	21,000	4,000	20,576
01-09-04-93-27	Compra de equipos y materiales deportivos	10,000	22,000	(12,000)	21,656
01-09-04-94-11	Servicios profesionales no clasificados	40,000	80,500	(40,500)	20,523
01-09-04-94-21	Gastos de viaje	500	500	-	352
01-09-04-94-47	Donaciones	125,000	125,000	-	112,482
01-09-04-94-51	Renta de equipo	1,000	500	500	1,100
01-09-04-94-61	Mantenimiento de equipo	3,800	3,800	-	2,709
01-09-04-94-63	Mantenimiento de vehículos	-	-	-	-
01-09-04-94-64	Mantenimiento de edificios	10,000	2,500	7,500	1,741
01-09-04-94-65	Misceláneos	3,000	2,930	70	3,036
01-09-04-94-84	Otras actividades recreativas	10,000	11,000	(1,000)	4,114
<b>Total Programa 04: Gastos Generales</b>		<b>\$ 251,300</b>	<b>\$ 288,930</b>	<b>\$ (37,630)</b>	<b>\$ 204,129</b>
<b>Total del Departamento 09</b>		<b>\$ 1,261,134</b>	<b>\$ 1,245,953</b>	<b>\$ 15,181</b>	<b>\$ 873,803</b>

\* Estas partidas fueron agrupadas en un solo Departamento.

**GOBIERNO MUNICIPAL DE HUMACAO**  
**INFORME COMPARATIVO DE PRESUPUESTO PARA**  
**LOS AÑOS FISCALES 2007-2008 Y 2006-2007**

**Saneamiento (Oficina de Instalaciones Municipales)**  
**Departamento 10**

**SECCION DE EGRESOS**

Número de Cuenta	Concepto	Presupuesto 2007-2008	Presupuesto 2006-2007	Cambio	Actual 30 de abril de 2007
<b><i>Programa 01: Administración</i></b>					
01-10-01-91-01	Empleados Regulares	\$ 149,783	\$ 147,250	\$ 2,533	\$ 74,169
01-10-01-91-05	Empleados Transitorios*	-	-	-	-
01-10-01-91-07	Vacaciones Acumuladas- Licencia Regular*	-	-	-	-
01-10-01-91-08	Vacaciones Acumuladas- Licencia por Enfermedad*	-	-	-	-
01-10-01-91-10	Seguro Choferil*	-	-	-	-
01-10-01-91-11	Sistema de Retiro	13,892	13,657	235	6,879
01-10-01-91-31	Seguro Social Federal	11,458	11,265	193	5,674
01-10-01-91-41	Plan Médico	10,800	9,600	1,200	4,900
01-10-01-91-71	Bono de Navidad*	-	-	-	-
<b><i>Total Programa 01: Administración</i></b>		<b>\$ 185,933</b>	<b>\$ 181,772</b>	<b>\$ 4,161</b>	<b>\$ 91,622</b>
<b><i>Programa 04: Gastos Generales</i></b>					
01-10-04-92-01	Materiales de Oficina	-	-	-	-
01-10-04-92-15	Materiales de Mantenimiento	5,000	5,000	-	374
01-10-04-92-23	Compra de Uniformes	5,000	5,000	-	-
01-10-04-92-42	Materiales y Suministro de Operación	6,000	6,000	-	1,241
01-10-04-93-27	Compra de Equipos	10,000	10,000	-	973
01-10-04-94-64	Mantenimiento de Edificios	5,000	5,000	-	-
01-10-04-94-65	Misceláneos	5,000	5,000	-	1,356
01-10-04-94-73	Disposición de Desperdicios	3,000,000	2,700,000	300,000	1,742,599
<b><i>Total Programa 04: Gastos Generales</i></b>		<b>\$ 3,036,000</b>	<b>\$ 2,736,000</b>	<b>\$ 300,000</b>	<b>\$ 1,746,543</b>
<b>Total del Departamento 10</b>		<b>\$ 3,221,933</b>	<b>\$ 2,917,772</b>	<b>\$ 304,161</b>	<b>\$ 1,838,165</b>

\* Estas partidas fueron agrupadas en un solo Departamento.

**GOBIERNO MUNICIPAL DE HUMACAO**  
**INFORME COMPARATIVO DE PRESUPUESTO PARA**  
**LOS AÑOS FISCALES 2007-2008 Y 2006-2007**

**Centro de Envejecientes**

**Departamento 11**

**SECCION DE EGRESOS**

Número de Cuenta	Concepto	Presupuesto 2007-2008	Presupuesto 2006-2007	Cambio	Actual 30 de abril de 2007
<b><i>Programa 01: Administración</i></b>					
01-11-01-91-01	Empleados Regulares	\$ 256,740	\$ 260,316	\$ (3,576)	\$ 167,940
01-11-01-91-05	Empleados Transitorios*	-	-	-	-
01-11-01-91-07	Vacaciones Acumuladas- Licencia Regular*	-	-	-	-
01-11-01-91-08	Vacaciones Acumuladas- Licencia por Enfermedad*	-	-	-	-
01-11-01-91-10	Seguro Choferil*	-	-	-	-
01-11-01-91-11	Sistema de Retiro	23,813	24,144	(331)	15,576
01-11-01-91-31	Seguro Social Federal	19,641	19,914	(273)	12,847
01-11-01-91-41	Plan Médico	20,400	20,400	-	11,804
01-11-01-91-71	Bono de Navidad*	-	-	-	-
<b><i>Total Programa 01: Administración</i></b>		<b>\$ 320,594</b>	<b>\$ 324,774</b>	<b>\$ (4,180)</b>	<b>\$ 208,167</b>
<b><i>Programa 14: Centro Diurno de Envejecientes</i></b>					
01-11-14-92-01	Materiales de Oficina	-	-	-	-
01-11-14-92-11	Drogas, Medicinas y Otros Suministros Médicos	1,500	600	900	38
01-11-14-92-15	Materiales de Mantenimiento	2,000	2,000	-	1,378
01-11-14-92-23	Compra de Uniformes	2,000	3,800	(1,800)	1,706
01-11-14-92-42	Materiales y Suministros de Operación	50,000	40,000	10,000	38,587
01-11-14-93-11	Vehículos Municipales	-	-	-	-
01-11-14-93-27	Compra de Equipos	5,000	3,000	2,000	2,466
01-11-14-94-11	Servicios Profesionales No Clasificados	5,000	5,000	-	5,000
01-11-14-94-61	Mantenimiento de Equipo	1,500	2,000	(500)	-
01-11-14-94-63	Mantenimiento de Vehículos	-	-	-	-
01-11-14-94-64	Mantenimiento de Edificios	-	-	-	-
01-11-14-94-65	Misceláneos	2,000	2,000	-	1,730
<b><i>Total Programa 14: Centro Diurno de Envejecientes</i></b>		<b>\$ 69,000</b>	<b>\$ 58,400</b>	<b>\$ 10,600</b>	<b>\$ 50,905</b>
<b><i>Programa 16: Servicio al Envejeciente</i></b>					
01-11-16-92-01	Materiales de Oficina	-	-	-	-
01-11-16-94-06	Adiestramientos	-	-	-	-
01-11-16-94-11	Servicios Profesionales No Clasificados	2,000	2,000	-	-
01-11-16-94-21	Gastos de Viaje	1,000	1,000	-	-
01-11-16-94-65	Misceláneos	1,500	1,500	-	661
01-11-16-94-84	Otras Actividades	1,000	1,000	-	-
<b><i>Total Programa 16: Servicio al Envejeciente</i></b>		<b>\$ 5,500</b>	<b>\$ 5,500</b>	<b>\$ -</b>	<b>\$ 661</b>
<b>Total del Departamento 11</b>		<b>\$ 395,094</b>	<b>\$ 388,674</b>	<b>\$ 6,420</b>	<b>\$ 259,733</b>

\* Estas partidas fueron agrupadas en un solo Departamento.

**GOBIERNO MUNICIPAL DE HUMACAO**  
**INFORME COMPARATIVO DE PRESUPUESTO PARA**  
**LOS AÑOS FISCALES 2007-2008 Y 2006-2007**

Relaciones Públicas

Departamento 12

SECCION DE EGRESOS

Número de Cuenta	Concepto	Presupuesto 2007-2008	Presupuesto 2006-2007	Cambio	Actual 30 de abril de 2007
<i>Programa 01: Administración</i>					
01-12-01-91-01	Empleados Regulares	\$ 107,796	\$ 82,560	\$ 25,236	\$ 57,366
01-12-01-91-05	Empleados Transitorios*	-	-	-	-
01-12-01-91-07	Vacaciones Acumuladas- Licencia Regular*	-	-	-	-
01-12-01-91-08	Vacaciones Acumuladas- Licencia por Enfermedad*	-	-	-	-
01-12-01-91-11	Sistema de Retiro	9,998	7,657	2,341	5,321
01-12-01-91-31	Seguro Social Federal	8,246	6,316	1,930	4,389
01-12-01-91-41	Plan Médico	6,000	6,000	-	2,700
01-12-01-91-71	Bono de Navidad*	-	-	-	-
<i>Total Programa 01: Administración</i>		<i>\$ 132,040</i>	<i>\$ 102,533</i>	<i>\$ 29,507</i>	<i>\$ 69,776</i>
<i>Programa 04: Gastos Generales</i>					
01-12-04-92-01	Materiales de Oficina	-	-	-	-
01-12-04-92-23	Compra de uniformes - Banda Municipal	4,000	356	3,644	-
01-12-04-92-42	Materiales y Suministros de Operación	6,000	5,000	1,000	3,114
01-12-04-93-11	Compra de Vehículos	-	-	-	-
01-12-04-93-27	Compra de Equipo	10,000	8,944	1,056	3,556
01-12-04-94-06	Adiestramientos	-	-	-	-
01-12-04-94-11	Servicios Profesionales	87,600	60,250	27,350	24,991
01-12-04-94-15	Relaciones Públicas	31,200	12,500	18,700	8,836
01-12-04-94-21	Gastos de Viaje	-	-	-	-
01-12-04-94-44	Cuotas y Subcripciones	-	-	-	-
01-12-04-94-61	Mantenimiento de Equipo	1,000	1,000	-	-
01-12-04-94-63	Mantenimiento de Vehículos	-	-	-	-
01-12-04-94-65	Misceláneos	4,000	4,000	-	2,738
01-12-04-94-67	Publicaciones y Anuncios	65,004	60,200	4,804	49,346
01-12-04-94-69	Franqueo	1,500	1,500	-	800
01-12-04-94-81	Día del Maestro	10,000	10,000	-	300
01-12-04-94-82	Encendido de la Navidad	265,000	218,286	46,714	219,052
01-12-04-94-84	Otras Actividades	80,000	86,040	(6,040)	21,726
<i>Total Programa 04: Gastos Generales</i>		<i>\$ 565,304</i>	<i>\$ 468,076</i>	<i>\$ 97,228</i>	<i>\$ 334,459</i>
<b>Total del Departamento 12</b>		<b>\$ 697,344</b>	<b>\$ 570,609</b>	<b>\$ 126,735</b>	<b>\$ 404,235</b>

\* Estas partidas fueron agrupadas en un solo Departamento.

**GOBIERNO MUNICIPAL DE HUMACAO**  
**INFORME COMPARATIVO DE PRESUPUESTO PARA**  
**LOS AÑOS FISCALES 2007-2008 Y 2006-2007**

**Cultura y Turismo**  
**Departamento 14**

**SECCION DE EGRESOS**

Número de Cuenta	Concepto	Presupuesto 2007-2008	Presupuesto 2006-2007	Cambio	Actual 30 de abril de 2007
<i><b>Programa 01: Administración</b></i>					
01-14-01-91-01	Empleados Regulares	\$ 89,568	\$ 85,548	\$ 4,020	\$ 66,171
01-14-01-91-05	Empleados Transitorios*	-	-	-	-
01-14-01-91-07	Vacaciones Acumuladas- Licencia Regular*	-	-	-	-
01-14-01-91-08	Vacaciones Acumuladas- Licencia por Enfermedad*	-	-	-	-
01-14-01-91-11	Sistema de Retiro	8,307	7,934	373	6,137
01-14-01-91-31	Seguro Social Federal	6,852	6,544	308	5,062
01-14-01-91-41	Plan Médico	6,000	4,800	1,200	3,600
01-14-01-91-71	Bono de Navidad*	-	-	-	-
<i><b>Total Programa 01: Administración</b></i>		<b>\$ 110,727</b>	<b>\$ 104,826</b>	<b>\$ 5,901</b>	<b>\$ 80,970</b>
<i><b>Programa 04: Gastos Generales</b></i>					
01-14-04-92-01	Materiales de Oficina	-	-	-	-
01-14-04-92-15	Materiales de Mantenimiento	1,000	1,500	(500)	576
01-14-04-92-23	Compra de Uniformes	4,000	3,000	1,000	280
01-14-04-92-42	Materiales y Suministros de Operación	3,000	3,000	-	1,139
01-14-04-93-11	Vehículos	-	-	-	-
01-14-04-93-27	Compra de Equipos	6,000	4,700	1,300	5,227
01-14-04-94-11	Servicios Profesionales - No Clasificados	20,000	23,000	(3,000)	11,400
01-14-04-94-15	Relaciones Públicas*	-	-	-	-
01-14-04-94-21	Gastos de Viaje	1,000	1,000	-	-
01-14-04-94-61	Mantenimiento de Equipo	3,000	1,000	2,000	-
01-14-04-94-64	Mantenimiento de Edificios	-	-	-	-
01-14-04-94-67	Publicaciones y anuncios*	-	-	-	-
01-14-04-94-65	Misceláneos	2,000	2,000	-	834
01-14-04-94-84	Otras Actividades Culturales	2,000	2,000	-	1,396
<i><b>Total Programa 04: Gastos Generales</b></i>		<b>\$ 42,000</b>	<b>\$ 41,200</b>	<b>\$ 800</b>	<b>\$ 20,852</b>
<i><b>Programa 54: Bellas Artes</b></i>					
01-14-54-92-42	Materiales y Suministros de Operación	1,000	1,000	-	820
01-14-54-93-27	Compra de Equipos	1,000	1,000	-	-
01-14-54-94-65	Misceláneos	1,000	1,000	-	-
<i><b>Total Programa 54: Bellas Artes</b></i>		<b>\$ 3,000</b>	<b>\$ 3,000</b>	<b>\$ -</b>	<b>\$ 820</b>
<b>Total del Departamento 14</b>		<b>\$ 155,727</b>	<b>\$ 149,026</b>	<b>\$ 6,701</b>	<b>\$ 102,642</b>

\* Estas partidas fueron agrupadas en un solo Departamento.

**GOBIERNO MUNICIPAL DE HUMACAO**  
**INFORME COMPARATIVO DE PRESUPUESTO PARA**  
**LOS AÑOS FISCALES 2007-2008 Y 2006-2007**

Asilo Simonet  
Departamento 15

SECCION DE EGRESOS

Número de Cuenta	Concepto	Presupuesto 2007-2008	Presupuesto 2006-2007	Cambio	Actual 30 de abril de 2007
<i>Programa 01: Administración</i>					
01-15-01-91-01	Empleados Regulares	\$ 641,796	\$ 598,043	\$ 43,753	\$ 409,652
01-15-01-91-05	Empleados Transitorios*	-	-	-	-
01-15-01-91-07	Vacaciones Acumuladas- Licencia Regular*	-	-	-	-
01-15-01-91-08	Vacaciones Acumuladas- Licencia por Enfermedad*	-	-	-	-
01-15-01-91-10	Seguro Choferil*	-	-	-	-
01-15-01-91-11	Sistema de Retiro	59,527	55,468	4,059	36,922
01-15-01-91-31	Seguro Social Federal	49,097	45,750	3,347	31,337
01-15-01-91-41	Plan Médico	40,800	40,800	-	29,588
01-15-01-91-71	Bono de Navidad*	-	-	-	-
<b>Total Programa 01: Administración</b>		<b>\$ 791,220</b>	<b>\$ 740,061</b>	<b>\$ 51,159</b>	<b>\$ 507,499</b>
<i>Programa 04: Gastos Generales - Asilo Simonet</i>					
01-15-04-92-01	Materiales de Oficina	\$ 10,000	\$ -	\$ 10,000	\$ -
01-15-04-92-11	Drogas, Medicinas y Otros Suministros Médicos	20,000	15,000	5,000	1,591
01-15-04-92-15	Materiales de Mantenimiento	10,000	8,000	2,000	5,461
01-15-04-92-23	Compra de Uniformes	10,000	9,000	1,000	925
01-15-04-92-42	Materiales y Suministros de Operación	90,000	88,000	2,000	45,430
01-15-04-93-11	Vehículo Municipal	-	-	-	-
01-15-04-93-27	Compra de Equipos	26,000	26,309	(309)	13,692
01-15-04-94-06	Adiestramientos	5,000	-	5,000	-
01-15-04-94-11	Servicios Profesionales no Clasificados	23,000	23,000	-	7,002
01-15-04-94-61	Mantenimiento de Equipo	5,000	5,000	-	3,163
01-15-04-94-63	Mantenimiento de Vehículos	-	-	-	-
01-15-04-94-64	Mantenimiento de Edificios	-	-	-	-
01-15-04-94-65	Misceláneos	3,000	3,000	-	2,494
01-15-04-94-84	Actividades Recreativas	2,000	1,691	309	360
<b>Total Programa 04: Gastos Generales - Asilo</b>		<b>\$ 204,000</b>	<b>\$ 179,000</b>	<b>\$ 25,000</b>	<b>\$ 80,118</b>
<b>Total del Departamento 15</b>		<b>\$ 995,220</b>	<b>\$ 919,061</b>	<b>\$ 76,159</b>	<b>\$ 587,617</b>

\* Estas partidas fueron agrupadas en un solo Departamento.



**GOBIERNO MUNICIPAL DE HUMACAO**  
**INFORME COMPARATIVO DE PRESUPUESTO PARA**  
**LOS AÑOS FISCALES 2007-2008 Y 2006-2007**

**Asuntos del Ciudadano**  
**Departamento 16**

**SECCION DE EGRESOS**

Número de Cuenta	Concepto	Presupuesto 2007-2008	Presupuesto 2006-2007	Cambio	Actual 30 de abril de 2007
<i><b>Programa 01: Administración</b></i>					
01-16-01-91-01	Empleados Regulares	\$ 124,548	\$ 132,012	\$ (7,464)	\$ 90,809
01-16-01-91-05	Empleados Transitorios*	-	-	-	-
01-16-01-91-07	Vacaciones Acumuladas- Licencia Regular*	-	-	-	-
01-16-01-91-08	Vacaciones Acumuladas- Licencia por Enfermedad*	-	-	-	-
01-16-01-91-11	Sistema de Retiro	11,552	12,244	(692)	8,422
01-16-01-91-31	Seguro Social Federal	9,528	10,099	(571)	6,947
01-16-01-91-41	Plan Médico	7,200	8,400	(1,200)	5,500
01-16-01-91-71	Bono de Navidad*	-	-	-	-
<i><b>Total Programa 01: Administración</b></i>		<i><b>\$ 152,828</b></i>	<i><b>\$ 162,755</b></i>	<i><b>\$ (9,927)</b></i>	<i><b>\$ 111,678</b></i>
<i><b>Programa 04: Gastos Generales</b></i>					
01-16-04-92-01	Materiales de Oficina	-	-	-	-
01-16-04-92-42	Materiales y Suministros de Operación	-	-	-	-
01-16-04-94-11	Servicios Profesionales No Clasificados	-	-	-	-
01-16-04-94-21	Gastos de Viaje	-	-	-	-
01-16-04-94-65	Misceláneos	-	-	-	-
<i><b>Total Programa 04: Gastos Generales</b></i>		<i><b>\$ -</b></i>	<i><b>\$ -</b></i>	<i><b>\$ -</b></i>	<i><b>\$ -</b></i>
<i><b>Programa 12: Asuntos de la Juventud</b></i>					
01-16-12-92-01	Materiales de Oficina	-	-	-	-
01-16-12-92-42	Materiales y Suministros de Operación	-	-	-	-
01-16-12-93-01	Equipo de Oficina	-	-	-	-
01-16-12-94-65	Misceláneos	1,389	1,389	-	1,080
01-16-12-94-80	Fiestas Patronales	120,000	118,680	1,320	118,680
01-16-12-94-81	Festival Playero	-	-	-	-
01-16-12-94-82	Talent Show	2,000	1,065	935	129
01-16-12-94-83	Ira Confraternizacion Cristiana Juvenil	-	-	-	-
01-16-12-94-84	Otras Actividades Culturales	20,000	5,000	15,000	1,352
<i><b>Total Programa 12: Asuntos de la Juventud</b></i>		<i><b>\$ 143,389</b></i>	<i><b>\$ 126,134</b></i>	<i><b>\$ 17,255</b></i>	<i><b>\$ 121,241</b></i>
<i><b>Programa 17: Asuntos de las Personas con Impedimentos</b></i>					
01-16-17-92-01	Materiales de Oficina	\$ 3,000	\$ -	\$ 3,000	\$ -
01-16-17-92-42	Materiales y Suministros de Operación	-	-	-	-
01-16-17-93-27	Compra de Equipo	8,000	-	8,000	-
01-16-17-94-21	Gastos de Viaje	4,000	-	4,000	-
01-16-17-94-47	Donaciones	-	-	-	-
01-16-17-94-65	Misceláneos	3,000	3,000	-	1,355
01-16-17-94-75	Reserva (pareos)	20,000	-	20,000	-
01-16-17-94-84	Otras Actividades	10,000	6,000	4,000	930
<i><b>Total Programa 17: Asuntos de las Personas con Impedimentos</b></i>		<i><b>\$ 48,000</b></i>	<i><b>\$ 9,000</b></i>	<i><b>\$ 39,000</b></i>	<i><b>\$ 2,285</b></i>
<b>Total del Departamento 16</b>		<b>\$ 344,217</b>	<b>\$ 297,889</b>	<b>\$ 46,328</b>	<b>\$ 235,204</b>

\* Estas partidas fueron agrupadas en un solo Departamento.

**GOBIERNO MUNICIPAL DE HUMACAO**  
**INFORME COMPARATIVO DE PRESUPUESTO PARA**  
**LOS AÑOS FISCALES 2007-2008 Y 2006-2007**

Secretaría  
Departamento 19

SECCION DE EGRESOS

Número de Cuenta	Concepto	Presupuesto 2007-2008	Presupuesto 2006-2007	Cambio	Actual 30 de abril de 2007
<i>Programa 01: Administración</i>					
01-19-01-91-01	Empleados Regulares	\$ 231,240	\$ 219,504	\$ 11,736	\$ 165,271
01-19-01-91-05	Empleados Transitorios*	-	-	-	-
01-19-01-91-07	Vacaciones Acumuladas- Licencia Regular*	-	-	-	-
01-19-01-91-08	Vacaciones Acumuladas- Licencia por Enfermedad*	-	-	-	-
01-19-01-91-11	Sistema de Retiro	21,448	20,359	1,089	15,329
01-19-01-91-31	Seguro Social Federal	17,690	16,792	898	12,644
01-19-01-91-41	Plan Médico	14,400	14,400	-	10,600
01-19-01-91-71	Bono de Navidad*	-	-	-	-
<i>Total Programa 01: Administración</i>		<i>\$ 284,778</i>	<i>\$ 271,055</i>	<i>\$ 13,723</i>	<i>\$ 203,844</i>
<i>Programa 04: Gastos Generales</i>					
01-19-04-92-01	Materiales de Oficina	\$ -	\$ -	\$ -	\$ -
01-19-04-92-42	Materiales y Suministro de Operación	-	-	-	-
01-19-04-93-27	Compra de Equipos	20,000	22,500	(2,500)	9,109
01-19-04-94-11	Servicios Profesionales - No Clasificados	10,000	10,000	-	2,350
01-19-04-94-23	Uniformes	2,000	2,000	-	188
01-19-04-94-47	Donativos	-	-	-	-
01-19-04-94-65	Misceláneos	5,000	5,000	-	2,886
<i>Total Programa 04: Gastos Generales</i>		<i>\$ 37,000</i>	<i>\$ 39,500</i>	<i>\$ (2,500)</i>	<i>\$ 14,533</i>
<b>Total del Departamento 19</b>		<b>\$ 321,778</b>	<b>\$ 310,555</b>	<b>\$ 11,223</b>	<b>\$ 218,377</b>

\* Estas partidas fueron agrupadas en un solo Departamento.

**GOBIERNO MUNICIPAL DE HUMACAO**  
**INFORME COMPARATIVO DE PRESUPUESTO PARA**  
**LOS AÑOS FISCALES 2007-2008 Y 2006-2007**

**Auditoría Interna**  
**Departamento 21**

**SECCION DE EGRESOS**

Número de Cuenta	Concepto	Presupuesto 2007-2008	Presupuesto 2006-2007	Cambio	Actual 30 de abril de 2007
<i>Programa 01: Administración</i>					
01-21-01-91-01	Empleados Regulares	\$ 112,752	\$ 107,508	\$ 5,244	\$ 81,744
01-21-01-91-05	Empleados Transitorios*	-	-	-	-
01-21-01-91-07	Vacaciones Acumuladas- Licencia Regular*	-	-	-	-
01-21-01-91-08	Vacaciones Acumuladas- Licencia por Enfermedad*	-	-	-	-
01-21-01-91-11	Sistema de Retiro	10,458	9,971	487	7,582
01-21-01-91-31	Seguro Social Federal	8,626	8,224	402	6,253
01-21-01-91-41	Plan Médico	6,000	6,000	-	4,300
01-21-01-91-71	Bono de Navidad*	-	-	-	-
<i>Total Programa 01: Administración</i>		<i>\$ 137,836</i>	<i>\$ 131,703</i>	<i>\$ 6,133</i>	<i>\$ 99,879</i>
<i>Programa 04: Gastos Generales</i>					
01-21-04-92-01	Materiales de Oficina	-	-	-	-
01-21-04-92-15	Materiales de Mantenimiento	-	-	-	-
01-21-04-93-27	Compra de Equipos	1,000	150	850	119
01-21-04-94-06	Adiestramientos*	-	-	-	-
01-21-04-94-11	Servicios Profesionales No Clasificados	-	-	-	-
01-21-04-94-21	Gastos de Viaje	564	564	-	60
01-21-04-94-44	Cuotas y Suscripciones	850	850	-	208
01-21-04-94-61	Mantenimiento de Equipo	936	936	-	468
<i>Total Programa 04: Gastos Generales</i>		<i>\$ 3,350</i>	<i>\$ 2,500</i>	<i>\$ 850</i>	<i>\$ 855</i>
<b>Total del Departamento 21</b>		<b>\$ 141,186</b>	<b>\$ 134,203</b>	<b>\$ 6,983</b>	<b>\$ 100,734</b>

\* Estas partidas fueron agrupadas en un solo Departamento.

**GOBIERNO MUNICIPAL DE HUMACAO**  
**INFORME COMPARATIVO DE PRESUPUESTO PARA**  
**LOS AÑOS FISCALES 2007-2008 Y 2006-2007**

**Educación**  
**Departamento 24**

**SECCION DE EGRESOS**

Número de Cuenta	Concepto	Presupuesto 2007-2008	Presupuesto 2006-2007	Cambio	Actual 30 de abril de 2007
<i>Programa 01: Administración</i>					
01-24-01-91-01	Empleados Regulares	\$ 892,400	\$ 764,120	\$ 128,280	\$ 542,932
01-24-01-91-05	Empleados Transitorios*	-	-	-	-
01-24-01-91-07	Vacaciones Acumuladas- Licencia Regular*	-	-	-	-
01-24-01-91-08	Vacaciones Acumuladas- Licencia por Enfermedad*	-	-	-	-
01-24-01-91-10	Seguro Choferil*	-	-	-	-
01-24-01-91-11	Sistema de Retiro	82,770	70,872	11,898	49,319
01-24-01-91-31	Seguro Social Federal	68,269	58,455	9,814	41,534
01-24-01-91-41	Plan Médico	66,000	56,400	9,600	39,100
01-24-01-91-71	Bono de Navidad*	-	-	-	-
<i>Total Programa 01: Administración</i>		<i>\$ 1,109,439</i>	<i>\$ 949,847</i>	<i>\$ 159,592</i>	<i>\$ 672,885</i>
<i>Programa 04: Gastos Generales</i>					
01-24-04-94-49	Becas	\$ 70,000	\$ 50,000	\$ 20,000	\$ 59,293
<i>Total Programa 04: Gastos Generales</i>		<i>\$ 70,000</i>	<i>\$ 50,000</i>	<i>\$ 20,000</i>	<i>\$ 59,293</i>
<b>Total del Departamento 24</b>		<b>\$ 1,179,439</b>	<b>\$ 999,847</b>	<b>\$ 179,592</b>	<b>\$ 732,178</b>

\* Estas partidas fueron agrupadas en un sólo Departamento.

**GOBIERNO MUNICIPAL DE HUMACAO**  
**INFORME COMPARATIVO DE PRESUPUESTO PARA**  
**LOS AÑOS FISCALES 2007-2008 Y 2006-2007**

Planificación y Desarrollo

Departamento 25

SECCION DE EGRESOS

Número de Cuenta	Concepto	Presupuesto 2007-2008	Presupuesto 2006-2007	Cambio	Actual 30 de abril de 2007
<b>Programa 01: Administración</b>					
01-25-01-91-01	Empleados Regulares	\$ 673,775	\$ 557,315	\$ 116,460	\$ 366,483
01-25-01-91-05	Empleados Transitorios*	-	-	-	-
01-25-01-91-07	Vacaciones Acumuladas- Licencia Regular*	-	-	-	-
01-25-01-91-08	Vacaciones Acumuladas- Licencia por Enfermedad*	-	-	-	-
01-25-01-91-10	Seguro Choferil*	-	-	-	-
01-25-01-91-11	Sistema de Retiro	62,493	51,691	10,802	33,991
01-25-01-91-31	Seguro Social Federal	51,544	42,635	8,909	28,036
01-25-01-91-41	Plan Médico	42,000	27,600	14,400	19,200
01-25-01-91-71	Bono de Navidad*	-	-	-	-
<b>Total Programa 01: Administración</b>		<b>\$ 829,812</b>	<b>\$ 679,241</b>	<b>\$ 150,571</b>	<b>\$ 447,710</b>
<b>Programa 04: Gastos Generales</b>					
01-25-04-92-01	Materiales de Oficina	\$ -	\$ -	\$ -	\$ -
01-25-04-92-23	Compra de Uniformes	400	400	-	-
01-25-04-92-42	Materiales y Suministro de Operación	2,000	2,000	-	229
01-25-04-93-27	Compra de Equipos	5,000	4,600	400	1,619
01-25-04-94-11	Servicios Profesionales No Clasificados	152,901	152,901	-	36,113
01-25-04-94-21	Gastos de Viaje	1,000	1,000	-	56
01-25-04-94-44	Cuotas y Suscripciones	1,000	1,000	-	450
01-25-04-94-50	Renta de Locales	-	35,000	(35,000)	-
01-25-04-94-61	Mantenimiento de Equipo	4,000	4,000	-	2,020
01-25-04-94-65	Misceláneos	3,930	3,930	-	1,961
01-25-04-94-67	Publicaciones y Anuncios	-	-	-	-
01-25-04-94-84	Otros Festivales o Actividades	10,000	10,000	-	100
<b>Total Programa 04: Gastos Generales</b>		<b>\$ 180,231</b>	<b>\$ 214,831</b>	<b>\$ (34,600)</b>	<b>\$ 42,548</b>
<b>Programa 22: Oficina de Permisos Urbanísticos</b>					
01-25-22-92-01	Materiales de Oficina	\$ 6,000	\$ -	\$ 6,000	\$ -
01-25-22-93-02	Programas de Computadora	-	-	-	-
01-25-22-93-27	Compra de Equipos	36,599	36,599	-	390
01-25-22-94-21	Gastos de Viaje	1,000	1,000	-	-
01-25-22-94-44	Cuotas y Suscripciones	1,000	1,000	-	-
01-25-22-94-61	Miscelaneos	3,000	3,000	-	-
01-25-22-94-62	Reparacion y Mantenimiento de Estructuras	-	-	-	-
<b>Total Programa 26: Centro de Cómputos</b>		<b>\$ 47,599</b>	<b>\$ 41,599</b>	<b>\$ 6,000</b>	<b>\$ 390</b>
<b>Total del Departamento 25</b>		<b>\$ 1,057,642</b>	<b>\$ 935,671</b>	<b>\$ 121,971</b>	<b>\$ 490,648</b>

\* Estas partidas fueron agrupadas en un solo Departamento.

**GOBIERNO MUNICIPAL DE HUMACAO**  
**INFORME COMPARATIVO DE PRESUPUESTO PARA**  
**LOS AÑOS FISCALES 2007-2008 Y 2006-2007**

**Conservación de Edificios y Estructuras Municipales**  
**Departamento 47**

**SECCION DE EGRESOS**

Número de Cuenta	Concepto	Presupuesto 2007-2008	Presupuesto 2006-2007	Cambio	Actual 30 de abril de 2007
<i>Programa 01: Administración</i>					
01-47-01-91-01	Empleados Regulares	\$ 119,952	\$ 157,776	\$ (37,824)	\$ 95,801
01-47-01-91-05	Empleados Transitorios*	-	-	-	-
01-47-01-91-07	Vacaciones Acumuladas- Licencia Regular*	-	-	-	-
01-47-01-91-08	Vacaciones Acumuladas- Licencia por Enfermedad*	-	-	-	-
01-47-01-91-10	Seguro Choferil*	-	-	-	-
01-47-01-91-11	Sistema de Retiro	11,126	14,634	(3,508)	8,886
01-47-01-91-31	Seguro Social Federal	9,176	12,070	(2,894)	7,329
01-47-01-91-41	Plan Médico	4,800	10,800	(6,000)	4,800
01-47-01-91-71	Bono de Navidad*	-	-	-	-
<b>Total Programa 01: Administración</b>		<b>\$ 145,054</b>	<b>\$ 195,280</b>	<b>\$ (50,226)</b>	<b>\$ 116,816</b>
<i>Programa 04: Gastos Generales</i>					
01-47-04-92-01	Materiales de Oficina	\$ -	\$ -	\$ -	\$ -
01-47-04-92-15	Materiales de Mantenimiento	25,000	10,000	15,000	7,301
01-47-04-92-23	Compra de Uniformes	5,000	5,000	-	-
01-47-04-93-27	Compra de Equipos	20,000	20,000	-	4,522
01-47-04-94-11	Servicios Profesionales - No Clasificados	100,000	40,000	60,000	-
01-47-04-94-51	Renta de Equipo y Vehículos	4,000	4,000	-	-
01-47-04-94-62	Reparacion y Mantenimiento de Estructuras	275,000	298,064	(23,064)	33,241
01-47-04-94-63	Mantenimiento de Vehículos	-	-	-	63,420
01-47-04-94-64	Mantenimiento de Edificios	94,755	94,755	-	4,361
01-47-04-94-65	Misceláneos	3,000	3,000	-	-
<b>Total Programa 04: Gastos Generales</b>		<b>\$ 526,755</b>	<b>\$ 474,819</b>	<b>\$ 51,936</b>	<b>\$ 112,845</b>
<b>Total del Departamento 47</b>		<b>\$ 671,809</b>	<b>\$ 670,099</b>	<b>\$ 1,710</b>	<b>\$ 229,661</b>

\* Estas partidas fueron agrupadas en un solo Departamento.

**GOBIERNO MUNICIPAL DE HUMACAO**  
**INFORME COMPARATIVO DE PRESUPUESTO PARA**  
**LOS AÑOS FISCALES 2007-2008 Y 2006-2007**

**Fondo de Redención de la Deuda**

Número de Cuenta	Concepto	Presupuesto 2007-2008	Presupuesto 2006-2007	Cambio
10-03-04-82-31	Contribución sobre la Propiedad: Año Corriente	\$ 2,675,289	\$ 3,885,120	\$ (1,209,831)
	<i>Total de Ingresos</i>	<u>\$ 2,675,289</u>	<u>\$ 3,885,120</u>	<u>\$ (1,209,831)</u>
10-03-04-94-55	Intereses de Préstamos	\$ 1,225,289	\$ 1,318,115	\$ (92,826)
10-03-04-94-57	Amortización Principal de Préstamos	1,450,000	2,567,005	(1,117,005)
	<i>Total de Desembolsos</i>	<u>\$ 2,675,289</u>	<u>\$ 3,885,120</u>	<u>\$ (1,209,831)</u>







MUNICIPIO AUTONOMO DE HUMACAO  
 Proyecto de Presupuesto  
 Relación de Puestos, Sueldos y Beneficios Por Departamento  
 Año 2007-2008

DEPARTAMENTO 01: OFICINA DEL ALCALDE  
 PROGRAMA 01: ADMINISTRACION

CAT	TITULO DEL PUESTO	SUELDO MENSUAL	SUELDO ANUAL	SISTEMA DE RETIRO	SEGURO SOCIAL FEDERAL	PLAN MEDICO	BONO DE NAVIDAD	SEGURO SOCIAL CHOFRRIL	TOTAL
T	ABOGADA	3,740.00	44,880.00	-	3,525.12	1,200.00	1,200.00	-	50,805.12
T	ASISTENTE ADMINISTRATIVO	1,852.50	22,230.00	-	1,792.40	1,200.00	1,200.00	-	26,422.40
T	AUXILIAR ADMINISTRATIVO I	1,480.00	17,760.00	-	1,450.44	1,200.00	1,200.00	-	21,610.44
T	CONSERJE	702.00	8,424.00	-	736.24	1,200.00	1,200.00	-	11,560.24
T	COORDINADOR	607.00	7,284.00	-	626.84	-	909.99	-	8,820.83
T	COORDINADOR OFICINA VETERANO	583.27	6,999.24	-	599.89	1,200.00	842.40	-	9,641.53
T	ESTUDIANTE PRACTICANTE	250.90	3,010.80	-	322.13	-	1,200.00	-	4,532.93
T	INSPECTOR DE PROYECTOS	1,841.15	22,093.80	-	1,781.98	1,200.00	1,200.00	15.60	26,291.38
T	OFICIAL ADMINISTRATIVO	1,425.00	17,100.00	-	1,399.95	1,200.00	1,200.00	-	20,899.95
T	OFICINISTA	761.80	9,141.60	-	791.13	-	1,200.00	-	11,132.73
T	OFICINISTA	1,239.80	14,878.80	-	1,230.03	1,200.00	1,200.00	-	18,508.83
T	OFICINISTA	1,050.00	12,600.00	-	1,055.70	1,200.00	1,200.00	-	16,055.70
T	OFICINISTA	1,050.00	12,600.00	-	1,055.70	1,200.00	1,200.00	-	16,055.70
T	OFICINISTA	836.90	10,042.80	-	860.07	1,200.00	1,200.00	-	13,302.87
T	TECNICO DE COMPUTADORA	1,358.00	16,296.00	-	1,338.44	1,200.00	1,200.00	-	20,034.44
T	TRABAJADOR	1,092.00	13,104.00	-	1,094.26	1,200.00	1,200.00	-	16,598.26
	<b>SUBTOTAL TRANSITORIOS</b>	<b>19,870.42</b>	<b>238,445.04</b>	<b>-</b>	<b>19,660.30</b>	<b>15,600.00</b>	<b>18,552.39</b>	<b>15.60</b>	<b>292,273.33</b>
	<b>TOTAL</b>	<b>84,522.42</b>	<b>1,014,269.04</b>	<b>71,957.68</b>	<b>81,581.24</b>	<b>50,400.00</b>	<b>52,152.39</b>	<b>78.00</b>	<b>1,270,438.35</b>

DEPARTAMENTO 03:  
PROGRAMA 01:  
FINANZAS  
ADMINISTRACION

CÁT	TITULO DEL PUESTO	SUELDO MENSUAL	SUELDO ANUAL	SISTEMA DE RETIRO	SEGURO SOCIAL FEDERAL	PLAN MEDICO	BONO DE NAVIDAD	SEGURO SOCIAL CHOFERIL	TOTAL
C	DIRECTOR DE FINANZAS	\$ 5,120.00	\$ 61,440.00	\$ 5,698.56	\$ 4,791.96	\$ 1,200.00	\$ 1,200.00	\$ -	\$ 74,330.52
R	SUB-DIRECTOR DE FINANZAS	1,839.00	22,068.00	2,046.81	1,780.00	1,200.00	1,200.00	-	28,294.81
R	OFICINISTA II	1,418.00	17,016.00	1,578.23	1,393.52	1,200.00	1,200.00	-	22,387.76
R	MENSAJEROCONDUCTOR	1,243.00	14,916.00	1,383.46	1,232.87	1,200.00	1,200.00	15.60	19,947.93
	<b>SUBTOTAL</b>	9,620.00	115,440.00	10,707.06	9,198.36	4,800.00	4,800.00	15.60	144,961.02

DEPARTAMENTO 03:  
PROGRAMA 01:  
DIVISION:  
FINANZAS  
ADMINISTRACION  
OFICINA DE CONTABILIDAD

R	JEFE DE CONTABILIDAD	1.00	12.00	1.11	0.92	-	-	-	14.03
R	AUXILIAR DE CONTABILIDAD	1,544.00	18,528.00	1,718.47	1,509.19	1,200.00	1,200.00	-	24,155.66
R	AUXILIAR DE CONTABILIDAD II	1.00	12.00	1.11	0.92	-	-	-	14.03
R	CONTADOR	1,818.00	21,816.00	2,023.43	1,760.72	1,200.00	1,200.00	-	28,000.16
R	CONTADOR	1.00	12.00	1.11	0.92	-	-	-	14.03
R	CONTADOR	1,574.00	18,888.00	1,751.86	1,536.73	1,200.00	1,200.00	-	24,576.59
R	CONTADOR	1,574.00	18,888.00	1,751.86	1,536.73	1,200.00	1,200.00	-	24,576.59
R	OFICIAL SISTEMA DE INFORMACION FISCAL	1,691.00	20,292.00	2,104.68	1,827.74	1,200.00	1,200.00	-	29,024.42
R	AUXILIAR DE CONTABILIDAD	1,574.00	18,888.00	1,751.86	1,536.73	1,200.00	1,200.00	-	24,576.59
R	OPER. DE SISTEMA DE INFORMACION I	1,676.00	20,112.00	1,865.39	1,630.37	1,200.00	1,200.00	-	26,007.76
R	CONTADOR	1,574.00	18,888.00	1,751.86	1,536.73	1,200.00	1,200.00	-	24,576.59
	<b>SUBTOTAL</b>	13,229.00	158,748.00	14,723.88	12,878.62	9,600.00	9,600.00	-	205,550.50

DEPARTAMENTO 03:  
PROGRAMA 01:  
DIVISION:  
FINANZAS  
ADMINISTRACION  
OFICINA DE RECAUDACIONES

R	AUX. EN SISTEMAS DE OFICINA II	1,305.00	15,660.00	1,452.47	1,289.79	1,200.00	1,200.00	-	20,802.26
R	AUX. EN SISTEMAS DE OFICINA II	1,305.00	15,660.00	1,452.47	1,289.79	1,200.00	1,200.00	-	20,802.26
R	OFICINISTA I	1,296.00	15,552.00	1,442.45	1,281.53	1,200.00	1,200.00	-	20,675.98
R	OPER. DE SISTEMAS DE INFORMACION I	1,607.00	19,284.00	1,788.59	1,567.03	1,200.00	1,200.00	-	25,039.62
R	RECAUDADOR AUXILIAR	1,243.00	14,916.00	1,383.46	1,232.87	1,200.00	1,200.00	15.60	19,947.93
R	RECAUDADOR AUXILIAR	1,410.00	16,920.00	1,569.33	1,386.18	1,200.00	1,200.00	15.60	22,291.11
R	RECAUDADOR AUXILIAR	1,191.00	14,292.00	1,325.58	1,185.14	1,200.00	1,200.00	-	19,202.72
R	RECAUDADOR AUXILIARI	1,534.00	18,408.00	1,707.34	1,500.01	1,200.00	1,200.00	-	24,015.35
R	RECAUDADOR OFICIAL	1.00	12.00	1.11	0.92	-	-	-	14.03
	<b>SUBTOTAL</b>	10,892.00	130,704.00	12,122.80	10,733.26	9,600.00	9,600.00	31.20	172,791.25

DEPARTAMENTO 03:  
 PROGRAMA 01:

FINANZAS  
 ADMINISTRACION

CAT	TITULO DEL PUESTO	SUELDO MENSUAL	SUELDO ANUAL	SISTEMA DE RETIRO	SEGURO SOCIAL FEDERAL	PLAN MEDICO	BONO DE NAVIDAD	SEGURO SOCIAL CHOPERIL	TOTAL
-----	-------------------	----------------	--------------	-------------------	-----------------------	-------------	-----------------	------------------------	-------

DEPARTAMENTO 03:  
 PROGRAMA 01:  
 DIVISION:

FINANZAS  
 ADMINISTRACION  
 OFICINA DE PAGADURIA

R	PAGADOR OFICIAL	1,827.00	21,924.00	2,033.45	1,768.99	1,200.00	1,200.00	-	28,126.44
R	PAGADOR AUXILIAR	1,352.00	16,224.00	1,504.78	1,332.94	1,200.00	1,200.00	-	21,461.71
	SUBTOTAL	3,179.00	38,148.00	3,538.23	3,101.92	2,400.00	2,400.00	-	49,588.15

DEPARTAMENTO 03:  
 PROGRAMA 01:

FINANZAS  
 ADMINISTRACION

CAT	TITULO DEL PUESTO	SUELDO MENSUAL	SUELDO ANUAL	SISTEMA DE RETIRO	SEGURO SOCIAL FEDERAL	PLAN MEDICO	BONO DE NAVIDAD	SEGURO SOCIAL CHOFERIL	TOTAL
R	OFICIAL DE COMPRAS	1,543.00	18,516.00	1,717.36	1,508.27	1,200.00	1,200.00	-	24,141.63
R	COMPRADORA	1,305.00	15,660.00	1,452.47	1,289.79	1,200.00	1,200.00	-	20,802.26
R	COMPRADORA	1,338.00	16,296.00	1,514.45	1,338.44	1,200.00	1,200.00	-	21,545.90
R	COND. VEH. MOTOR LIVIANO	1,352.00	16,224.00	1,504.78	1,332.94	1,200.00	1,200.00	15.60	21,477.31
R	AUXILIAR DE CONTABILIDAD	1,305.00	15,660.00	1,452.47	1,289.79	1,200.00	1,200.00	-	20,802.26
R	AUX. EN SISTEMAS DE OFICINA II	1,419.00	17,028.00	1,579.35	1,394.44	1,200.00	1,200.00	-	22,401.79
R	OFICINISTA II	1,338.00	16,296.00	1,511.45	1,338.44	1,200.00	1,200.00	-	21,545.90
R	OFICINISTA I	1,005.00	12,060.00	1,118.57	1,014.39	1,200.00	1,200.00	-	16,592.96
R	AUXILIAR DE CONTABILIDAD	1,361.00	16,332.00	1,514.79	1,341.20	1,200.00	1,200.00	-	21,587.99
R	AUXILIAR DE CONTABILIDAD	1,611.00	19,332.00	1,793.04	1,570.70	1,200.00	1,200.00	-	25,095.74
	<b>SUBTOTAL</b>	13,617.00	163,404.00	15,155.72	13,418.41	12,000.00	12,000.00	15.60	215,993.73

DEPARTAMENTO 03:  
 PROGRAMA 01:

FINANZAS  
 ADMINISTRACION  
 OFICINA DE PRE-INTERVENCION

R	OFICIAL DE PREINTERVENCION II	2,344.00	28,128.00	2,608.87	2,243.59	1,200.00	1,200.00	-	35,380.46
R	OFICIAL DE PREINTERVENCION I	1,300.00	16,320.00	1,513.68	1,340.28	1,200.00	1,200.00	-	21,573.96
R	OFICINISTA II	1,302.00	15,624.00	1,449.13	1,287.04	1,200.00	1,200.00	-	20,760.16
	<b>SUBTOTAL</b>	5,006.00	60,072.00	5,571.68	4,870.91	3,600.00	3,600.00	-	77,714.59

DEPARTAMENTO 03:  
 PROGRAMA 01:

FINANZAS  
 ADMINISTRACION  
 OFICINA DE PROPIEDAD

R	OFICIAL DE LA PROPIEDAD MUNICIPAL	1,408.00	16,896.00	1,567.10	1,384.34	1,200.00	1,200.00	-	22,247.45
R	OFICIAL DE REGISTROS Y SEGUROS VEH.	1,356.00	16,272.00	1,509.23	1,356.61	1,200.00	1,200.00	-	21,517.84
R	AUXILIAR ADMINISTRATIVO I	1,479.00	17,748.00	1,646.13	1,449.52	1,200.00	1,200.00	-	23,243.65
R	AUX. EN SISTEMAS DE OFICINA I	1,358.00	16,296.00	1,511.45	1,338.44	1,200.00	1,200.00	-	21,545.90
R	OFICINISTA MECANOGRFA	1.00	12.00	1.11	0.92	-	-	-	14.03
R	COND. VEH. MOTOR LIVIANO	1,296.00	15,552.00	1,442.45	1,281.53	1,200.00	1,200.00	15.60	20,691.58
R	AUXILIAR DE ALMACEN	1,142.00	13,704.00	1,271.05	1,140.16	1,200.00	1,200.00	-	18,515.20
	<b>SUBTOTAL</b>	8,040.00	96,480.00	8,948.52	7,931.52	7,200.00	7,200.00	15.60	127,775.64

DEPARTAMENTO 03:  
 PROGRAMA 01:  
 FINANZAS  
 ADMINISTRACION

CAT	TITULO DEL PUESTO	SUELDO MENSUAL	SUELDO ANUAL	SISTEMA DE RETIRO	SEGURO SOCIAL FEDERAL	PLAN MEDICO	BONO DE NAVIDAD	SEGURO SOCIAL CHOFERIL	TOTAL
-----	-------------------	----------------	--------------	-------------------	-----------------------	-------------	-----------------	------------------------	-------

DEPARTAMENTO 03:  
 PROGRAMA 01:  
 DIVISION:  
 FINANZAS  
 ADMINISTRACION  
 RENTAS PUBLICAS Y TASACION

R	TASADOR	1,495.00	17,940.00	1,663.94	1,464.21	1,263.00	1,200.00	-	23,468.15
R	OFICIAL CONTRIBUCIONES SOBRE PROPIE.	1,495.00	17,940.00	1,663.94	1,464.21	1,200.00	1,200.00	-	23,468.15
R	3 OFICIAL CONTRIBUCIONES SOBRE PROPIE.	1,538.00	18,456.00	1,711.79	1,503.68	1,200.00	1,200.00	-	24,071.48
R	OFICIAL CONTRIBUCIONES SOBRE PROPIE.	1,726.00	20,712.00	1,921.04	1,676.27	1,200.00	1,200.00	15.60	26,724.91
R	CONTADOR	1.00	12.00	1.11	0.92	-	-	-	14.03
R	CONTADOR	1.00	12.00	1.11	0.92	-	-	-	14.03
	<b>SUBTOTAL</b>	6,256.00	75,072.00	6,962.93	6,110.21	4,863.00	4,800.00	15.60	97,760.74
	<b>SUBTOTAL REGULARES</b>	69,839.00	838,068.00	77,730.81	68,243.20	54,660.00	54,000.00	93.60	1,092,135.61

T	OFICINISTA	983.15	11,797.80	-	994.33	1,200.00	1,200.00	-	15,192.13
T	ESTUDIANTE PRACTICANTE	250.90	3,010.80	-	230.33	-	-	-	3,241.13
T	OPERADORA SISTEMA COMPUTADORA	1,574.00	18,888.00	-	1,536.73	1,200.00	1,200.00	-	22,824.73
T	CONTADOR	1,574.00	18,888.00	-	1,536.73	1,200.00	1,200.00	-	22,824.73
T	OFICINISTA	1,500.00	18,000.00	-	1,468.80	1,200.00	1,200.00	-	21,868.80
T	OFICINISTA	670.00	8,040.00	-	706.86	1,200.00	1,200.00	-	11,146.86
T	OFICINISTA	1,095.00	13,140.00	-	1,097.01	1,200.00	1,200.00	-	16,637.01
T	ASISTENTE ADMINISTRATIVO	1,700.00	20,400.00	-	1,652.40	1,200.00	1,200.00	-	24,452.40
T	OFICINISTA	670.00	8,040.00	-	706.86	-	1,200.00	-	9,946.86
T	RECAUDADORES AUXILIARES	1,050.00	12,600.00	-	1,055.70	-	1,200.00	-	14,855.70
T	RECAUDADORES AUXILIARES	1,050.00	12,600.00	-	1,055.70	-	1,200.00	-	14,855.70
T	RECAUDADORES AUXILIARES	1,050.00	12,600.00	-	1,055.70	-	1,200.00	-	14,855.70
T	RECAUDADORES AUXILIARES	1,050.00	12,600.00	-	1,055.70	-	1,200.00	-	14,855.70
T	OFICINISTA	1,050.00	12,600.00	-	1,055.70	-	1,200.00	-	14,855.70
T	RECAUDADORES AUXILIARES	1,050.00	12,600.00	-	1,055.70	-	1,200.00	-	14,855.70
	<b>SUBTOTAL TRANSITORIOS</b>	16,317.05	195,804.60	-	16,264.25	8,400.00	16,800.00	-	237,268.85
	<b>TOTAL</b>	86,156.05	1,033,872.60	77,730.81	84,507.45	62,400.00	70,800.00	93.60	1,329,404.46

MUNICIPIO AUTONOMO DE HUMACAO

Proyecto de Presupuesto

Relación de Puestos, Sueldos y Beneficios Por Departamento

Año 2007-2008

DEPARTAMENTO 04:  
PROGRAMA 01:

OBRAS PUBLICAS MUNICIPALES  
ADMINISTRACION

CAT	TITULO DEL PUESTO	SUELDO MENSUAL	SUELDO ANUAL	SISTEMA DE RETIRO	SEGURO SOCIAL FEDERAL	PLAN MEDICO	BONO DE NAVIDAD	SEGURO SOCIAL CHOFERIL	TOTAL
R	COMPRADOR	\$ 1,480.00	\$ 17,760.00	\$ 1,647.24	\$ 1,450.44	\$ 1,200.00	\$ 1,200.00	\$ 15.60	\$ 23,273.28
R	ALBAÑIL	1,234.00	14,808.00	1,373.44	1,224.61	1,200.00	1,200.00	-	19,806.05
R	ALBAÑIL	1,234.00	14,808.00	1,373.44	1,224.61	1,200.00	1,200.00	-	19,806.05
R	MECANICO AUTOMOTRIZ	1,304.00	15,648.00	1,451.35	1,288.87	1,200.00	1,200.00	15.60	20,803.82
R	AUXILIAR MECANICO	1,276.00	15,312.00	1,420.19	1,263.17	1,200.00	1,200.00	15.60	20,410.96
R	TRABAJADOR	1,260.00	15,120.00	1,402.38	1,248.48	1,200.00	1,200.00	-	20,170.86
R	AUXILIAR OFICIOS DIBISTROS	1,208.00	14,496.00	1,344.50	1,200.74	1,200.00	1,200.00	-	19,441.25
R	CARPINTERO	1,287.00	15,444.00	1,432.43	1,273.27	1,200.00	1,200.00	-	20,549.70
R	CARPINTERO	1,234.00	14,808.00	1,373.44	1,224.61	1,200.00	1,200.00	-	19,806.05
R	CARPINTERO	1,287.00	15,444.00	1,432.43	1,273.27	1,200.00	1,200.00	-	20,549.70
R	CARPINTERO	1,234.00	14,808.00	1,373.44	1,224.61	1,200.00	1,200.00	-	19,806.05
R	SUPERVISOR DE BRIGADA	1,470.00	17,640.00	1,636.11	1,441.26	1,200.00	1,200.00	15.60	23,132.97
R	CARPINTERO	1,287.00	15,444.00	1,432.43	1,273.27	1,200.00	1,200.00	-	20,549.70
R	COND. VEH. MOTOR PESADO	1,361.00	16,332.00	1,514.79	1,341.20	1,200.00	1,200.00	15.60	21,603.59
R	COND. VEH. MOTOR LIVIANO	1,352.00	16,224.00	1,504.78	1,332.94	1,200.00	1,200.00	15.60	21,477.31
R	COND. VEH. MOTOR PESADO	1,419.00	17,028.00	1,579.35	1,394.44	1,200.00	1,200.00	15.60	22,417.39
R	COND. VEH. MOTOR PESADO	1,419.00	17,028.00	1,579.35	1,394.44	1,200.00	1,200.00	15.60	22,417.39
R	CONDUCTOR DE CAMION	1,361.00	16,332.00	1,514.79	1,341.20	1,200.00	1,200.00	15.60	21,603.59
R	COND. VEH. MOTOR PESADO	1,361.00	16,332.00	1,514.79	1,341.20	1,200.00	1,200.00	15.60	21,603.59
R	COND. VEH. MOTOR PESADO	1,251.00	15,012.00	1,392.36	1,240.22	1,200.00	1,200.00	15.60	20,060.18
R	COND. VEH. MOTOR PESADO	1,480.00	17,760.00	1,647.24	1,450.44	1,200.00	1,200.00	15.60	23,273.28
R	COND. VEH. MOTOR LIVIANO	1,142.00	13,704.00	1,271.05	1,140.16	1,200.00	1,200.00	15.60	18,530.80
R	COND. VEH. MOTOR PESADO	1,251.00	15,012.00	1,392.36	1,240.22	1,200.00	1,200.00	15.60	20,060.18
R	COND. VEH. MOTOR PESADO	1,544.00	18,528.00	1,718.47	1,509.19	1,200.00	1,200.00	15.60	24,171.26
R	CONDUCTOR VEHICULO PESADO	1,157.00	13,884.00	1,287.74	1,153.93	1,200.00	1,200.00	15.60	18,741.27
R	COND. VEH. MOTOR PESADO	1.00	12.00	1.11	0.92	-	-	-	14.03
R	COND. VEH. MOTOR PESADO	1,361.00	16,332.00	1,514.79	1,341.20	1,200.00	1,200.00	15.60	21,603.59
R	CONSERJE	1,021.00	12,252.00	1,136.37	1,029.08	1,200.00	1,200.00	-	16,817.45
R	CONSERJE	1,021.00	12,252.00	1,136.37	1,029.08	1,200.00	1,200.00	-	16,817.45
R	ENCARGADO DE ALMACEN	1,304.00	15,648.00	1,451.35	1,288.87	1,200.00	1,200.00	-	20,788.22
R	COND. VEH. MOTOR LIVIANO	1,243.00	14,916.00	1,383.46	1,232.87	1,200.00	1,200.00	-	19,932.33
R	MECANICO AUTOMOTRIZ	1,568.00	18,816.00	1,745.18	1,531.22	1,200.00	1,200.00	15.60	24,508.01
R	MECANICO AUTOMOTRIZ	1,304.00	15,648.00	1,451.35	1,288.87	1,200.00	1,200.00	-	20,788.22
R	TRABAJADOR	1,260.00	15,120.00	1,402.38	1,248.48	1,200.00	1,200.00	-	20,170.86
R	TRABAJADOR	1,260.00	15,120.00	1,402.38	1,248.48	1,200.00	1,200.00	-	20,170.86

MUNICIPIO AUTONOMO DE HUMACAO

Proyecto de Presupuesto

Relación de Puestos, Sueldos y Beneficios Por Departamento

Año 2007-2008

DEPARTAMENTO 04:

PROGRAMA 01:

OBRAS PUBLICAS MUNICIPALES

ADMINISTRACION

CAT	TITULO DEL PUESTO	SUELDO MENSUAL	SUELDO ANUAL	SISTEMA DE RETIRO	SEGURO SOCIAL FEDERAL	PLAN MEDICO	BONO DE NAVIDAD	SEGURO SOCIAL CHOFERIL	TOTAL
R	TEC. EN SISTEMAS DE OFICINA I	1,251.00	15,012.00	1,392.36	1,240.22	1,200.00	1,200.00	-	20,044.58
R	OFICINISTA	1,358.00	16,296.00	1,511.45	1,338.44	1,200.00	1,200.00	-	21,545.90
R	TEC. EN SISTEMAS DE OFICINA I	1,305.00	15,660.00	1,452.47	1,289.79	1,200.00	1,200.00	-	20,802.26
R	TRABAJADOR	1,361.00	16,332.00	1,514.79	1,341.20	1,200.00	1,200.00	15.60	21,603.59
R	OPERADOR EQUIPO PESADO	1,611.00	19,332.00	1,793.04	1,570.70	1,200.00	1,200.00	15.60	25,111.34
R	OPERADOR EQUIPO PESADO	1,680.00	20,160.00	1,869.84	1,634.04	1,200.00	1,200.00	15.60	26,079.48
R	OPERADOR EQUIPO PESADO	1,361.00	16,332.00	1,514.79	1,341.20	1,200.00	1,200.00	15.60	21,603.59
R	OPERADOR EQUIPO PESADO	1,305.00	15,660.00	1,452.47	1,289.79	1,200.00	1,200.00	15.60	20,817.86
R	OPERADOR EQUIPO PESADO	1,199.00	14,388.00	1,334.49	1,192.48	1,200.00	1,200.00	15.60	19,330.57
R	OPERADOR EQUIPO PESADO	1,184.00	14,208.00	1,317.79	1,178.71	1,200.00	1,200.00	15.60	19,120.10
R	OPERADOR EQUIPO PESADO	1,419.00	17,028.00	1,579.35	1,394.44	1,200.00	1,200.00	15.60	22,417.39
R	OPERADOR EQUIPO PESADO	1,480.00	17,760.00	1,647.24	1,450.44	1,200.00	1,200.00	15.60	23,273.28
R	PERITO ELECTRICISTA	1,544.00	18,528.00	1,718.47	1,509.19	1,200.00	1,200.00	-	24,155.66
R	TEC. EN SISTEMAS DE OFICINA I	1,475.00	17,700.00	1,641.68	1,445.85	1,200.00	1,200.00	-	23,187.53
R	SOLDADOR	1,343.00	16,116.00	1,494.76	1,324.67	1,200.00	1,200.00	-	21,335.43
R	SUPERVISOR	1,410.00	16,920.00	1,569.33	1,386.18	1,200.00	1,200.00	15.60	22,291.11
R	SUPERVISOR DE BRIGADA	1,352.00	16,224.00	1,504.78	1,332.94	1,200.00	1,200.00	-	21,461.71
R	SUPERVISOR DE BRIGADA	1,470.00	17,640.00	1,636.11	1,441.26	1,200.00	1,200.00	-	23,117.37
R	SUPERVISORA DE BRIGADA	1,470.00	17,640.00	1,636.11	1,441.26	1,200.00	1,200.00	-	23,117.37
R	SUB-DIRECTOR OBRAS PUBLICAS	1,818.00	21,816.00	2,023.43	1,760.72	1,200.00	1,200.00	15.60	28,015.76
R	SUPERVISOR DE BRIGADA	1,410.00	16,920.00	1,569.33	1,386.18	1,200.00	1,200.00	-	22,275.51
R	SUPERVISOR DE BRIGADA	1,470.00	17,640.00	1,636.11	1,441.26	1,200.00	1,200.00	15.60	23,132.97
R	SUPERVISOR DE PROYECTOS	1,538.00	18,456.00	1,711.79	1,503.68	1,200.00	1,200.00	15.60	24,087.08
R	SUPERVISOR DE BRIGADA	1,534.00	18,408.00	1,707.34	1,500.01	1,200.00	1,200.00	-	24,015.35
R	ENCARGADO DE ALMACEN	1,751.00	21,012.00	1,948.86	1,699.22	1,200.00	1,200.00	15.60	27,075.68
R	SUPERVISOR DE BRIGADA	1.00	12.00	1.11	0.92	-	-	15.60	29.63
R	SUPERVISOR DE BRIGADA	1,352.00	16,224.00	1,504.78	1,332.94	1,200.00	1,200.00	-	21,461.71
R	TRABAJADOR	1,260.00	15,120.00	1,402.38	1,248.48	1,200.00	1,200.00	-	20,170.86
R	TRABAJADOR	1,260.00	15,120.00	1,402.38	1,248.48	1,200.00	1,200.00	-	20,170.86
R	TRABAJADOR	1,315.00	15,780.00	1,463.60	1,298.97	1,200.00	1,200.00	15.60	20,958.17
R	TRABAJADOR	1,260.00	15,120.00	1,402.38	1,248.48	1,200.00	1,200.00	-	20,170.86
R	TRABAJADOR	1,208.00	14,496.00	1,344.50	1,200.74	1,200.00	1,200.00	-	19,441.25
R	TRABAJADOR	1,260.00	15,120.00	1,402.38	1,248.48	1,200.00	1,200.00	-	20,170.86
R	TRABAJADOR	1,260.00	15,120.00	1,402.38	1,248.48	1,200.00	1,200.00	-	20,170.86
R	TRABAJADOR	1,260.00	15,120.00	1,402.38	1,248.48	1,200.00	1,200.00	-	20,170.86





MUNICIPIO AUTONOMO DE HUMACAO

Proyecto de Presupuesto

Relación de Puestos, Sueldos y Beneficios Por Departamento  
Año 2007-2008

DEPARTAMENTO 04:  
PROGRAMA 01:

OBRAS PUBLICAS MUNICIPAL  
ADMINISTRACION

CAT	TITULO DEL PUESTO	SUELDO MENSUAL	SUELDO ANUAL	SISTEMA DE RETIRO	SEGURO SOCIAL FEDERAL	PLAN MEDICO	BONO DE NAVIDAD	SEGURO SOCIAL CHOFERIL	TOTAL
R	TRABAJADOR	1,260.00	15,120.00	1,402.38	1,248.48	1,200.00	1,200.00	-	20,170.86
R	TRABAJADOR	1,260.00	15,120.00	1,402.38	1,248.48	1,200.00	1,200.00	-	20,170.86
R	TRABAJADOR	1,260.00	15,120.00	1,402.38	1,248.48	1,200.00	1,200.00	-	20,170.86
R	AUXILIAR MECANICO	991.00	11,892.00	1,102.98	1,001.54	1,200.00	1,200.00	-	16,396.52
R	COND. VEH. MOTOR LIVIANO	1,243.00	14,916.00	1,383.46	1,232.87	1,200.00	1,200.00	-	19,932.33
R	COND. VEH. MOTOR PESADO	1,361.00	16,332.00	1,514.79	1,341.20	1,200.00	1,200.00	15.60	21,603.59
R	TRABAJADOR	1,243.00	14,916.00	1,383.46	1,232.87	1,200.00	1,200.00	-	19,932.33
R	ENCARGADO DE ALMACEN	1,410.00	16,920.00	1,569.33	1,386.18	1,200.00	1,200.00	15.60	22,291.11
C	AYUDANTE ESPECIAL	3,143.00	37,716.00	3,498.16	2,977.07	1,200.00	1,200.00	15.60	46,606.83
	<b>SUBTOTAL REGULARES</b>	149,283.00	1,791,396.00	166,151.98	147,323.39	134,400.00	134,400.00	624.00	2,374,295.37

T	ALBAÑIL	1,252.90	15,034.80	-	1,241.96	1,200.00	1,200.00	-	18,676.76
T	CARPINTERO	1,138.00	13,656.00	-	1,136.48	1,200.00	1,200.00	-	17,192.48
T	AYUDANTE DE CARPINTERO	877.50	10,530.00	-	897.35	1,200.00	1,200.00	-	13,827.35
T	ALBAÑIL	1,138.00	13,656.00	-	1,136.48	1,200.00	1,200.00	-	17,192.48
T	CARPINTERO	1,252.90	15,034.80	-	1,241.96	1,200.00	1,200.00	15.60	18,692.36
T	CARPINTERO	1,191.15	14,293.80	-	1,185.28	1,200.00	1,200.00	15.60	17,894.68
T	CHOFER VEHICULOS PESADOS	1,002.65	12,031.80	-	1,012.23	1,200.00	1,200.00	15.60	14,259.63
T	SUPERVISOR DE BRIGADA	984.75	11,817.00	-	995.80	1,200.00	1,200.00	-	15,212.80
T	TRABAJADOR	702.00	8,424.00	-	736.24	1,200.00	1,200.00	-	11,560.24
T	TRABAJADOR	761.80	9,141.60	-	791.13	1,200.00	1,200.00	-	12,332.73
T	TRABAJADOR	1,082.25	12,987.00	-	1,085.31	1,200.00	1,200.00	15.60	16,487.91
T	TRABAJADOR	1,082.25	12,987.00	-	1,085.31	1,200.00	1,200.00	-	16,472.31
T	TRABAJADOR	1,171.65	14,059.80	-	1,167.37	1,200.00	1,200.00	-	17,627.17
T	TRABAJADOR DE CONSERVACION	761.80	9,141.60	-	791.13	1,200.00	1,200.00	-	12,332.73
T	TRABAJADOR DE CONSERVACION	761.80	9,141.60	-	791.13	1,200.00	1,200.00	-	11,132.73
T	TRABAJADOR DE CONSERVACION	761.80	9,141.60	-	791.13	1,200.00	1,200.00	-	12,332.73
T	TRABAJADOR DE CONSERVACION	729.30	8,751.60	-	761.30	1,200.00	1,200.00	-	11,912.90
T	TRABAJADOR DE CONSERVACION	761.80	9,141.60	-	791.13	1,200.00	1,200.00	-	11,132.73
T	CARPINTERO	1,178.15	14,137.80	-	1,173.34	1,200.00	1,200.00	-	16,511.14
T	CARPINTERO	1,178.15	14,137.80	-	1,173.34	1,200.00	1,200.00	15.60	17,726.74
T	CARPINTERO	1,178.15	14,137.80	-	1,173.34	1,200.00	1,200.00	15.60	16,526.74

MUNICIPIO AUTONOMO DE HUMACAO

Proyecto de Presupuesto

Relación de Puestos, Sueldos y Beneficios Por Departamento

Año 2007-2008

DEPARTAMENTO 04:  
PROGRAMA 01:

OBRA PUBLICAS MUNICIPAL  
ADMINISTRACION

CAT	TITULO DEL PUESTO	SUELDO MENSUAL	SUELDO ANUAL	SISTEMA DE RETIRO	SEGURO SOCIAL FEDERAL	PLAN MEDICO	BONO DE NAVIDAD	SEGURO SOCIAL CHOPERIL	TOTAL
T	CARPINTERO	1,178.15	14,137.80	-	1,173.34	1,200.00	1,200.00	-	17,711.14
T	TRABAJADOR DE CONSERVACION	877.50	10,530.00	-	897.35	1,200.00	1,200.00	15.60	13,842.95
T	TRABAJADOR DE CONSERVACION	702.00	8,424.00	-	736.24	1,200.00	1,200.00	-	11,560.24
T	TRABAJADOR DE CONSERVACION	702.00	8,424.00	-	736.24	1,200.00	1,200.00	-	11,560.24
T	TRABAJADOR DE CONSERVACION	877.50	10,530.00	-	897.35	1,200.00	1,200.00	15.60	13,842.95
T	TRABAJADOR DE CONSERVACION	670.00	8,040.00	-	706.86	1,200.00	1,200.00	-	9,946.86
T	CONSERJE	670.00	8,040.00	-	706.86	1,200.00	1,200.00	-	11,146.86
T	TRABAJADOR DE CONSERVACION	780.00	9,360.00	-	807.84	1,200.00	1,200.00	-	12,567.84
T	OPERADOR DE EQUIPO PESADO	1,015.65	12,187.80	-	1,024.17	1,200.00	1,200.00	15.60	15,627.57
T	CONSERJE	702.00	8,424.00	-	736.24	1,200.00	1,200.00	-	10,360.24
T	CONSERJE	702.00	8,424.00	-	736.24	1,200.00	1,200.00	-	10,360.24
T	TRABAJADOR	1,150.50	13,806.00	-	1,147.96	1,200.00	1,200.00	15.60	16,169.56
T	CONSERJE	702.00	8,424.00	-	736.24	1,200.00	1,200.00	-	10,360.24
T	TRABAJADOR	670.00	8,040.00	-	706.86	1,200.00	1,200.00	-	9,946.86
T	TRABAJADOR	1,100.00	13,200.00	-	1,101.60	1,200.00	1,200.00	-	15,501.60
T	CARPINTERO	900.00	10,800.00	-	918.00	1,200.00	1,200.00	-	14,118.00
T	CARPINTERO	1,137.00	13,644.00	-	1,135.57	1,200.00	1,200.00	-	17,179.57
T	TRABAJADOR	670.00	8,040.00	-	706.86	1,200.00	1,200.00	-	11,146.86
T	TRABAJADOR	670.00	8,040.00	-	706.86	1,200.00	1,200.00	-	11,146.86
T	TRABAJADOR	670.00	8,040.00	-	706.86	1,200.00	1,200.00	-	11,146.86
T	COND. VEH. MOTOR PESADO	1,150.00	13,800.00	-	1,147.50	1,200.00	1,200.00	15.60	17,363.10
T	INGENIERO EN ENTRENAMIENTO	1,650.00	19,800.00	-	1,606.50	1,200.00	1,200.00	-	23,806.50
	<b>SUBTOTAL TRANSITORIOS</b>	40,295.05	483,540.60	-	40,938.26	37,200.00	51,600.00	171.60	613,450.46
	<b>TOTAL</b>	189,578.05	2,274,936.60	166,151.98	188,261.65	71,600.00	186,000.00	795.60	2,987,745.83

MUNICIPIO AUTONOMO DE HUMACAO  
 Proyecto de Presupuesto  
 Relación de Puestos, Sueldos y Beneficios Por Departamento  
 Año 2007-2008

DEPARTAMENTO 05:  
 PROGRAMA II:

SALUD  
 SALUD

CAT	TITULO DEL PUESTO	SUELDO MENSUAL	SUELDO ANUAL	SISTEMA DE RETIRO	SEGURO SOCIAL FEDERAL	PLAN MEDICO	BONO DE NAVIDAD	SEGURO CHOFERIL	TOTAL
		\$	\$	\$	\$	\$	\$	\$	\$
C	DIRECTOR DE SERVICIOS DE SALUD	1.00	12.00	1.11	0.92	-	-	-	14.03
R	AUXILIAR ADMINISTRATIVO	1,361.00	16,332.00	1,514.79	1,341.20	1,200.00	1,200.00	-	21,587.99
R	AUXILIAR DE ENFERMERIA	1,056.88	12,682.56	1,176.31	1,062.02	1,200.00	1,200.00	-	17,320.88
R	AUXILIAR DE FARMACIA	1,361.00	16,332.00	1,514.79	1,341.20	1,200.00	1,200.00	-	21,587.99
R	COND. VEH. DE MOTOR LIVIANO	1,243.00	14,916.00	1,383.46	1,232.87	1,200.00	1,200.00	15.60	19,947.93
R	CONDUCTOR DE AMBULANCIAS	1,304.00	15,648.00	1,451.35	1,288.87	1,200.00	1,200.00	15.60	20,803.82
R	COND. VEH. MOTOR LIVIANO	1,352.00	16,224.00	1,504.78	1,332.94	1,200.00	1,200.00	15.60	21,477.31
R	CONSERJE	1,159.00	13,908.00	1,289.97	1,155.76	1,200.00	1,200.00	15.60	18,769.33
R	CONSERJE RENUNCIO	1,208.00	14,496.00	1,344.50	1,200.74	1,200.00	1,200.00	-	19,441.25
R	CONSERJE	1,260.00	15,120.00	1,402.38	1,248.48	1,200.00	1,200.00	-	20,170.86
R	ENFERMERA ASOCIADA	2,200.00	26,400.00	2,448.60	2,111.40	1,200.00	1,200.00	-	33,360.00
R	ENFERMERA GENERALISTA	1,227.00	14,724.00	1,365.65	1,126.39	-	-	-	17,216.04
R	ENFERMERA ASOCIADA	1,425.00	17,100.00	1,586.03	1,399.95	1,200.00	1,200.00	-	22,485.98
R	ENFERMERA ASOCIADA	2,200.00	26,400.00	2,448.60	2,111.40	1,200.00	1,200.00	-	33,360.00
R	ENFERMERA PRACTICA LICENCIADA	1,304.00	15,648.00	1,451.35	1,288.87	1,200.00	1,200.00	-	20,788.22
R	ENFERMERA PRACTICA LICENCIADA	1,600.00	19,200.00	1,780.80	1,560.60	1,200.00	1,200.00	-	24,941.40
R	ENFERMERA ASOCIADA	1,600.00	19,200.00	1,780.80	1,560.60	1,200.00	1,200.00	-	24,941.40
R	ENFERMERA PRACTICA LICENCIADA	1,600.00	19,200.00	1,780.80	1,560.60	1,200.00	1,200.00	-	24,941.40
R	ENFERMERA PRACTICA LICENCIADA	1,250.00	15,000.00	1,391.25	1,239.30	1,200.00	1,200.00	-	20,030.55
R	ENFERMERA PRACTICA LICENCIADA	1,600.00	19,200.00	1,780.80	1,560.60	1,200.00	1,200.00	-	24,941.40
R	ENFERMERA GENERALISTA	1,500.00	18,000.00	1,669.50	1,377.00	1,200.00	-	-	22,246.50
R	ENFERMERA PRACTICA LICENCIADA	1,600.00	19,200.00	1,780.80	1,560.60	1,200.00	1,200.00	-	24,941.40
R	ENFERMERA PRACTICA LICENCIADA	1,600.00	19,200.00	1,780.80	1,560.60	1,200.00	1,200.00	-	24,941.40
R	ENFERMERO PRACTICO LICENCIADO	1,600.00	19,200.00	1,780.80	1,560.60	1,200.00	1,200.00	-	24,941.40
R	ENFERMERO ASOCIADO	2,200.00	26,400.00	2,448.60	2,111.40	1,200.00	1,200.00	-	33,360.00
R	ENFERMERO PRACTICO LICENCIADO	1,600.00	19,200.00	1,780.80	1,560.60	1,200.00	1,200.00	-	24,941.40
R	ENCARGADO DE ALMACEN	1,304.00	15,648.00	1,451.35	1,288.87	1,200.00	1,200.00	-	20,788.22
R	MENSAJERO	1,050.00	12,600.00	1,168.65	1,055.70	1,200.00	1,200.00	-	17,224.35
R	SUPERVISOR DE RECORD MEDICO	1,469.00	17,628.00	1,635.00	1,440.34	1,200.00	1,200.00	-	23,103.34
R	OFICINISTA II	1,248.00	14,976.00	1,389.02	1,237.46	1,200.00	1,200.00	-	20,002.49
R	OFICINISTA II	1,197.00	14,364.00	1,332.26	1,190.65	1,200.00	1,200.00	-	19,286.91

MUNICIPIO AUTONOMO DE HUMACAO  
 Proyecto de Presupuesto  
 Relacion de Puestos, Sueldos y Beneficios Por Departamento  
 Año 2007-2008

DEPARTAMENTO 05:  
 PROGRAMA II:

SALUD  
 SALUD

CAT	TITULO DEL PUESTO	SUELDO MENSUAL	SUELDO ANUAL	SISTEMA DE RETIRO	SEGURO SOCIAL FEDERAL	PLAN MEDICO	BONO DE NAVIDAD	SEGURO CHOPERIL	TOTAL
R	RECAUDADOR AUXILIAR	1,296.00	15,552.00	1,442.45	1,281.53	1,200.00	1,200.00	-	20,675.98
R	OFICINISTA II	1,358.00	16,296.00	1,511.45	1,338.44	1,200.00	1,200.00	-	21,545.90
R	OFICINISTA II	1,360.00	16,320.00	1,513.68	1,340.28	1,200.00	1,200.00	-	21,573.96
R	OFICINISTA II	1,248.00	14,976.00	1,389.02	1,237.46	1,200.00	1,200.00	-	20,002.49
R	OFICINISTA II	1,248.00	14,976.00	1,389.02	1,237.46	1,200.00	1,200.00	-	20,002.49
R	OFICINISTA I	2,059.00	24,708.00	2,291.67	1,981.96	1,200.00	1,200.00	15.60	31,397.23
R	OFICINISTA I	1,243.00	14,916.00	1,383.46	1,232.87	1,200.00	1,200.00	-	19,932.33
R	OFICINISTA I	1.00	12.00	1.11	0.92	-	-	-	14.03
R	OFICINISTA II	1,197.00	14,364.00	1,332.26	1,190.65	1,200.00	1,200.00	-	19,286.91
R	OFICINISTA I	1,141.00	13,692.00	1,269.93	1,139.24	1,200.00	1,200.00	-	18,501.17
R	AUXILIAR ADMINISTRATIVO II	1,304.00	15,648.00	1,451.35	1,288.87	1,200.00	1,200.00	-	20,788.22
R	OFICINISTA II	1,360.00	16,320.00	1,513.68	1,340.28	1,200.00	1,200.00	-	21,573.96
R	AUXILIAR EN SISTEMAS DE OFICINA II	1,480.00	17,760.00	1,647.24	1,450.44	1,200.00	1,200.00	-	23,257.68
R	OFICIAL DE SERVICIOS DE SALUD	1,609.00	19,308.00	1,790.82	1,568.86	1,200.00	1,200.00	15.60	25,083.28
R	AUX. EN SISTEMAS DE OFICINA II	1,361.00	16,332.00	1,514.79	1,341.20	1,200.00	1,200.00	-	21,587.99
R	AUX. EN SISTEMAS DE OFICINA II	1,361.00	16,332.00	1,514.79	1,341.20	1,200.00	1,200.00	-	21,587.99
R	OPER. SISTEMAS DE INFORMACION	1,358.00	16,296.00	1,511.45	1,338.44	1,200.00	1,200.00	-	21,545.90
R	RECAUDADOR AUXILIAR	1,248.00	14,976.00	1,389.02	1,237.46	1,200.00	1,200.00	-	20,002.49
R	RECAUDADOR	1,416.00	16,992.00	1,576.01	1,391.69	1,200.00	1,200.00	15.60	22,375.30
R	SUPERVISORA DE CONSERJE	1,296.00	15,552.00	1,442.45	1,281.53	1,200.00	1,200.00	-	20,675.98
R	TRABAJADOR	1,260.00	15,120.00	1,402.38	1,248.48	1,200.00	1,200.00	-	20,170.86
R	TRABAJADOR	1,260.00	15,120.00	1,402.38	1,248.48	1,200.00	1,200.00	-	20,170.86
R	OFICINISTA I	1,243.00	14,916.00	1,383.46	1,232.87	1,200.00	1,200.00	-	19,932.33
R	OFICINISTA	1.00	12.00	1.11	0.92	-	-	-	14.03
R	AUXILIAR DE CONTABILIDAD	1,361.00	16,332.00	1,514.79	1,341.20	1,200.00	1,200.00	-	21,587.99
R	ENC. FACTURACION Y COBROS	1,304.00	15,648.00	1,451.35	1,288.87	1,200.00	1,200.00	-	20,788.22
R	ENC. FACTURACION Y COBROS	1,304.00	15,648.00	1,451.35	1,288.87	1,200.00	1,200.00	-	20,788.22
R	ASISTENTE ADMINISTRATIVO II	2,901.00	34,812.00	3,228.81	2,754.92	1,200.00	1,200.00	-	43,195.73
R	ENFERMERA GENERALISTA I	2,200.00	26,400.00	2,448.60	2,111.40	1,200.00	1,200.00	-	33,360.00
R	ENFERMERA GENERALISTA I	2,500.00	30,000.00	2,782.50	2,386.80	1,200.00	1,200.00	-	37,569.30
R	SUPERVISORA DE ENFERMERIA	2,700.00	32,400.00	3,005.10	2,570.40	1,200.00	1,200.00	-	40,375.50

MUNICIPIO AUTONOMO DE HUMACAO  
 Proyecto de Presupuesto  
 Relacion de Puestos, Sueldos y Beneficios Por Departamento  
 Año 2007-2008

DEPARTAMENTO 05:  
 PROGRAMA II:

SALUD  
 SALUD

CAT	TITULO DEL PUESTO	SUELDO MENSUAL	SUELDO ANUAL	SISTEMA DE RETIRO	SEGURO SOCIAL FEDERAL	PLAN MEDICO	BONO DE NAVIDAD	SEGURO CHOFERIL	TOTAL
R	EBANISTA	1,400.00	16,800.00	1,558.20	1,377.00	1,200.00	1,200.00	15.60	22,150.80
R	ENFERMERA ASOCIADA	2,000.00	24,000.00	2,226.00	1,927.80	1,200.00	1,200.00	-	30,553.80
	<b>SUBTOTAL REGULARES</b>	91,057.88	1,092,694.56	101,347.42	89,007.33	72,000.00	70,800.00	124.80	1,425,974.11

T	ENCARGADA CENTRO MULTIUSOS	1,300.00	15,600.00	-	1,285.20	1,200.00	1,200.00	-	19,285.20
T	RECEPCIONISTA	911.65	10,939.80	-	928.69	1,200.00	1,200.00	-	14,268.49
T	SECRETARIA	911.65	10,939.80	-	928.69	1,200.00	1,200.00	-	14,268.49
T	CONSERJE	911.65	10,939.80	-	928.69	1,200.00	1,200.00	-	14,268.49
T	TRABAJADOR I	911.65	10,939.80	-	928.69	1,200.00	1,200.00	-	14,268.49
T	OFICINISTA	836.90	10,042.80	-	860.07	-	1,200.00	-	12,102.87
T	ENFERMERA ASOCIADA	2,000.00	24,000.00	-	1,836.00	-	-	-	25,836.00
T	ENFERMERA ASOCIADA	2,000.00	24,000.00	-	1,836.00	-	-	-	25,836.00
T	OFICINISTA	1,041.65	12,499.80	-	1,048.03	1,200.00	1,200.00	-	15,947.83
T	ENFERMERA PRACTICA	1,600.00	19,200.00	-	1,560.60	1,200.00	1,200.00	-	23,160.60
T	ENFERMERA GENERALISTA	1,500.00	18,000.00	-	1,377.00	-	-	-	19,377.00
T	TRABAJADOR	670.00	8,040.00	-	706.86	-	1,200.00	-	9,946.86
T	TRABAJADOR	837.00	10,044.00	-	860.17	-	1,200.00	-	12,104.17
T	ESTUDIANTE PRACTICANTE	335.00	4,020.00	-	307.53	-	-	-	4,327.53
T	ENFERMERA ASOCIADA	2,000.00	24,000.00	-	1,927.80	-	1,200.00	-	27,127.80
T	RECAUDADORA AUXILIAR	1,425.00	17,100.00	-	1,399.95	1,200.00	1,200.00	-	20,899.95
T	RECAUDADORA AUXILIAR	1,095.00	13,140.00	-	1,097.01	1,200.00	1,200.00	-	16,637.01
T	RECAUDADORA AUXILIAR	1,495.00	17,940.00	-	1,464.21	1,200.00	1,200.00	-	21,804.21
	<b>SUBTOTAL TRANSITORIOS</b>	21,782.15	261,385.80	-	21,281.21	12,000.00	16,800.00	-	311,467.01
	<b>TOTAL</b>	112,840.03	1,354,080.36	101,347.42	110,288.55	84,000.00	87,600.00	124.80	1,737,441.13

MUNICIPIO AUTÓNOMO DE HUMACAO

Proyecto de Presupuesto

Relación de Puestos, Sueldos y Beneficios Por Departamento  
Año 2007-2008

DEPARTAMENTO 06:  
PROGRAMA 01:

CENTRO MAN. EMERGENCIAS MUNICIPALES  
ADMINISTRACION

TITULO DEL PUESTO	SUELDO MENSUAL	SUELDO ANUAL	SISTEMA DE RETIRO	SEGURO SOCIAL FEDERAL	PLAN MEDICO	BONO DE NAVIDAD	SEGURO SOCIAL CHOPERIL	TOTAL
AUXILIAR ADMINISTRATIVO I	\$ 1,480.00	\$ 17,760.00	\$ 1,647.24	\$ 1,450.44	\$ 1,200.00	\$ 1,200.00	\$ -	\$ 23,257.68
SUB. DIR. MAN. EMER. Y ADM. DES.	1,652.00	19,824.00	1,838.68	1,608.34	1,200.00	1,200.00	15.60	25,686.61
COND. VEH. MOTOR LIVIANO	1,251.00	15,012.00	1,392.36	1,240.22	1,200.00	1,200.00	15.60	20,060.18
CONDUCTOR DE AMBULANCIAS	1,304.00	15,648.00	1,451.35	1,288.87	1,200.00	1,200.00	15.60	20,803.82
COND. VEH. MOTOR PESADO	1,251.00	15,012.00	1,392.36	1,240.22	1,200.00	1,200.00	15.60	20,060.18
TECNICO EMERGENCIAS MEDICAS	1,304.00	15,648.00	1,451.35	1,288.87	1,200.00	1,200.00	15.60	20,803.82
OFICIAL MAN. EMER. Y DESASTRES	1,351.00	16,212.00	1,503.66	1,332.02	1,200.00	1,200.00	15.60	21,463.28
TECNICO EMERGENCIAS MEDICAS	1,304.00	15,648.00	1,451.35	1,288.87	1,200.00	1,200.00	15.60	20,803.82
COND. VEH. MOTOR PESADO	1,251.00	15,012.00	1,392.36	1,240.22	1,200.00	1,200.00	15.60	20,060.18
COND. VEH. MOTOR PESADO	1,361.00	16,332.00	1,514.79	1,341.20	1,200.00	1,200.00	15.60	21,603.59
COND. VEH. MOTOR PESADO	1,300.00	15,600.00	1,446.90	1,285.20	1,200.00	1,200.00	15.60	20,747.70
CONDUCTOR VEHICULO PESADO	1,185.00	14,220.00	1,318.91	1,179.63	1,200.00	1,200.00	15.60	19,134.14
RADIO OPERADOR	1,243.00	14,916.00	1,452.47	1,289.79	1,200.00	1,200.00	15.60	20,817.86
AUX. EN SISTEMAS DE OFICINA II	1,251.00	15,012.00	1,383.46	1,232.87	1,200.00	1,200.00	-	19,932.33
RECEPCIONISTA/TELEFONISTA	1,243.00	14,916.00	1,392.36	1,240.22	1,200.00	1,200.00	-	20,044.58
SUP. TEC. EMERGENCIAS MEDICAS	1,495.00	17,940.00	1,663.94	1,464.21	1,200.00	1,200.00	15.60	23,483.75
SUPERVISOR	1,418.00	17,016.00	1,578.23	1,393.52	1,200.00	1,200.00	15.60	22,403.36
SUPERVISOR DE PROYECTOS	1,000.00	12,000.00	1,111.00	0.92	1,200.00	1,200.00	-	1,214.03
SUPERVISOR DE SANEAMIENTO	1,352.00	16,224.00	1,504.78	1,332.94	1,200.00	1,200.00	15.60	21,477.31
TECNICO EMERGENCIAS MEDICAS	1,418.00	17,016.00	1,578.23	1,393.52	1,200.00	1,200.00	15.60	22,403.36
TECNICO EMERGENCIAS MEDICAS	1,360.00	16,320.00	1,513.68	1,340.28	1,200.00	1,200.00	-	21,573.96
TECNICO EMERGENCIAS MEDICAS	1,304.00	15,648.00	1,451.35	1,288.87	1,200.00	1,200.00	15.60	20,803.82
TECNICO EMERGENCIAS MEDICAS	1,304.00	15,648.00	1,451.35	1,288.87	1,200.00	1,200.00	15.60	20,803.82
OFICIAL MAN. EMER. Y DESASTRES	1,351.00	16,212.00	1,503.66	1,332.02	1,200.00	1,200.00	15.60	21,463.28
OFICIAL MAN. EMER. Y DESASTRES	1,302.00	15,624.00	1,449.13	1,287.04	1,200.00	1,200.00	15.60	20,775.76
COND. VEH. MOTOR PESADO	1,251.00	15,012.00	1,392.36	1,240.22	1,200.00	1,200.00	15.60	20,060.18
TRABAJADOR	1,131.88	13,582.56	1,259.78	1,130.87	1,200.00	1,200.00	-	18,373.21
TRABAJADOR	1,260.00	15,120.00	1,402.38	1,248.48	1,200.00	1,200.00	-	20,170.86
CONSERJE	1,260.00	15,120.00	1,402.38	1,248.48	1,200.00	1,200.00	-	20,170.86
TRABAJADOR	1,260.00	15,120.00	1,402.38	1,248.48	1,200.00	1,200.00	-	20,170.86
COND. VEH. MOTOR PESADO	1,251.00	15,012.00	1,392.36	1,240.22	1,200.00	1,200.00	15.60	20,060.18
CONDUCTOR DE AMBULANCIA	1,304.00	15,648.00	1,451.35	1,288.87	1,200.00	1,200.00	15.60	20,803.82
SUPERVISOR DE BRIGADAS	1,296.00	15,552.00	1,442.45	1,281.53	1,200.00	1,200.00	15.60	20,691.58
TEC. DE RESCATE	1,358.00	16,296.00	1,511.45	1,338.44	1,200.00	1,200.00	15.60	21,561.50
<b>SUBTOTAL REGULARES</b>	<b>44,712.88</b>	<b>536,554.56</b>	<b>49,765.44</b>	<b>44,167.62</b>	<b>42,000.00</b>	<b>40,800.00</b>	<b>390.00</b>	<b>713,677.62</b>
TEC. EMER. MEDICAS	1,092.00	13,104.00	-	1,094.26	1,200.00	1,200.00	15.60	16,613.86
TEC. EMER. MEDICAS	1,252.90	15,034.80	-	1,241.96	1,200.00	1,200.00	-	18,676.76

MUNICIPIO AUTONOMO DE HUMACAO  
 Proyecto de Presupuesto  
 Relación de Puestos, Sueldos y Beneficios Por Departamento  
 Año 2007-2008

DEPARTAMENTO 06:  
 PROGRAMA 01:  
 CENTRO MAN. EMERGENCIAS MUNICIPALES  
 ADMINISTRACION

TITULO DEL PUESTO	SUELDO MENSUAL	SUELDO ANUAL	SISTEMA DE RETIRO	SEGURO SOCIAL FEDERAL	PLAN MEDICO	BONO DE NAVIDAD	SEGURO SOCIAL CHORRIL	TOTAL
TEC. EMER. MEDICAS	1,212.25	14,547.00	-	1,204.65	1,200.00	1,200.00	15.60	18,167.25
TRABAJADOR	1,033.50	12,402.00	-	1,040.55	1,200.00	1,200.00	-	15,842.55
TRABAJADOR	1,031.90	12,382.80	-	1,039.08	1,200.00	1,200.00	15.60	15,837.48
TEC. EMER. MEDICAS	1,178.15	14,137.80	-	1,173.34	1,200.00	1,200.00	15.60	17,726.74
TEC. EMER. MEDICAS	1,137.50	13,650.00	-	1,136.03	1,200.00	1,200.00	-	17,186.03
OFIC. MANEJO DE EMERGENCIA	1,304.00	15,648.00	-	1,288.87	1,200.00	1,200.00	15.60	19,352.47
TEC. EMER. MEDICAS	1,250.00	15,000.00	-	1,239.30	-	1,200.00	-	17,439.30
TRABAJADOR	877.50	10,530.00	-	897.35	1,200.00	1,200.00	-	13,827.35
TEC. EMER. MEDICAS	1,304.00	15,648.00	-	1,288.87	1,200.00	1,200.00	-	19,336.87
TEC. EMER. MEDICAS	1,304.00	15,648.00	-	1,288.87	1,200.00	1,200.00	-	19,336.87
TEC. EMER. MEDICAS	1,304.00	15,648.00	-	1,288.87	1,200.00	1,200.00	15.60	19,352.47
TEC. EMER. MEDICAS	1,304.00	15,648.00	-	1,288.87	1,200.00	1,200.00	15.60	19,352.47
TRABAJADOR	877.50	10,530.00	-	897.35	1,200.00	1,200.00	-	13,842.95
TEC. EMER. MEDICAS	1,304.00	15,648.00	-	1,288.87	1,200.00	1,200.00	-	19,336.87
TEC. EMER. MEDICAS	1,250.00	15,000.00	-	1,239.30	1,200.00	1,200.00	-	18,639.30
TEC. EMER. MEDICAS	1,250.00	15,000.00	-	1,239.30	1,200.00	1,200.00	-	18,639.30
TRABAJADOR	670.00	8,040.00	-	706.86	1,200.00	1,200.00	-	11,146.86
RADIO OPERADORES	1,050.00	12,600.00	-	963.90	-	-	-	13,563.90
RADIO OPERADORES	1,050.00	12,600.00	-	963.90	-	-	-	13,563.90
RADIO OPERADORES	1,050.00	12,600.00	-	963.90	-	-	-	13,563.90
RADIO OPERADORES	1,050.00	12,600.00	-	963.90	-	-	-	13,563.90
SUBTOTAL TRANSITORIOS	24,833.20	297,998.40	-	24,449.28	20,400.00	21,600.00	109.20	364,556.88
TOTAL	69,546.08	834,552.96	49,765.44	68,616.90	62,400.00	62,400.00	499.20	1,078,234.50







MUNICIPIO AUTONOMO DE HUMACAO  
 Proyecto de Presupuesto  
 Relación de Puestos, Sueldos y Beneficios Por Departamento  
 Año 2007-2008

DEPARTAMENTO 07:  
 PROGRAMA 39:  
 POLICIA MUNICIPAL  
 CUERPO DE SEGURIDAD MUNICIPAL

CAT	TITULO DEL PUESTO	SUELDO MENSUAL	SUELDO ANUAL	SISTEMA DE RETIRO	SEGURO SOCIAL FEDERAL	PLAN MEDICO	BONO DE NAVIDAD	SEGURO SOCIAL CHOPERIL	TOTAL
		5,257.25	63,087.00		5,193.36	4,800.00	4,800.00	46.69	77,927.16
	<b>SUBTOTAL TRANSITORIOS</b>								
		114,156.13	1,369,873.56	121,204.45	112,598.33	102,000.00	102,000.00	936.00	1,808,612.34
	<b>TOTAL</b>								

MUNICIPIO AUTONOMO DE HUMACAO

Proyecto de Presupuesto

Relación de Puestos, Suéldos y Beneficios Por Departamento

Año 2007-2008

DEPARTAMENTO 08:

PROGRAMA 01:

RECURSOS HUMANOS

ADMINISTRACION

CAT	TITULO DEL PUESTO	SUELDO MENSUAL	SUELDO ANUAL	SISTEMA DE RETIRO	SEGURO SOCIAL FEDERAL	SEGURO SOCIAL CHOPERIL	PLAN MEDICO	BONO DE NAVIDAD	TOTAL
C	DIRECTORA RECURSOS HUMANOS	\$ 3,029.00	\$ 36,348.00	\$ 3,371.28	\$ 2,872.42	\$ 15.60	\$ 1,200.00	\$ 1,200.00	\$ 45,007.30
R	ASISTENTE ASUNTOS DE PERSONAL	1.00	12.00	1.11	0.92	-	-	-	14.03
R	AUX. EN SISTEMAS DE OFICINA I	1,338.00	16,296.00	1,511.45	1,338.44	-	1,200.00	1,200.00	21,545.90
R	AUXILIAR ADMINISTRATIVO I	1,544.00	18,528.00	1,718.47	1,509.19	-	1,200.00	1,200.00	24,155.66
R	COORDINADORA SIST. DE RETIRO	1.00	12.00	1.11	0.92	-	1,200.00	-	1,214.03
R	OFICIAL DE ADIESTRAMIENTO	1,418.00	17,016.00	1,578.23	1,393.52	-	1,200.00	1,200.00	22,387.76
R	RECEPCIONISTA/TELEFONISTA	1,296.00	15,552.00	1,442.45	1,281.53	-	1,200.00	1,200.00	20,675.98
R	RECEPCIONISTA/TELEFONISTA	1,296.00	15,552.00	1,442.45	1,281.53	-	1,200.00	1,200.00	20,675.98
R	TECNICA EN SISTEMAS DE OFICINA II	1,183.64	14,203.68	1,317.39	1,178.38	-	1,200.00	1,200.00	19,099.45
R	TRABAJADOR SOCIAL	1,914.00	22,968.00	2,130.28	1,848.85	15.60	1,200.00	1,200.00	29,362.73
R	TECNICA EN SISTEMAS DE OFICINA I	1.00	12.00	1.11	0.92	-	-	-	14.03
R	TECNICO (A) DE RECURSOS HUMANOS	1.00	12.00	1.11	0.92	-	-	-	14.03
	<b>SUBTOTAL</b>	13,042.64	156,511.68	14,516.46	12,707.54	31.20	10,800.00	9,600.00	204,166.88

DEPARTAMENTO 08:

PROGRAMA 01:

DIVISION:

RECURSOS HUMANOS

ADMINISTRACION

DIVISION DE NOMINAS

R	AUXILIAR ADMINISTRATIVO II	3,106.00	37,272.00	3,456.98	2,943.11	-	1,200.00	1,200.00	46,072.09
R	OFICINISTA I	1,477.00	17,724.00	1,643.90	1,447.69	-	1,200.00	1,200.00	23,215.59
R	AUXILIAR DE NOMINAS	1,823.00	21,876.00	2,029.00	1,765.31	-	1,200.00	1,200.00	28,070.31
R	OPER. DE SISTEMAS INFORMACION I.	1,541.00	18,492.00	1,715.13	1,506.44	-	1,200.00	1,200.00	24,113.57
R	AUX. EN SISTEMAS DE OFICINA II	1,305.00	15,660.00	1,452.47	1,289.79	-	1,200.00	1,200.00	20,802.26
R	CONTADORA	1,816.00	21,792.00	2,021.21	1,758.89	-	1,200.00	1,200.00	27,972.10
R	CONTADORA	1,574.00	18,888.00	1,751.86	1,536.73	-	1,200.00	1,200.00	24,576.59
	<b>SUBTOTAL</b>	12,642.00	151,704.00	14,070.55	12,247.96	-	8,400.00	8,400.00	194,822.50

MUNICIPIO AUTONOMO DE HUMACAO

Proyecto de Presupuesto  
Relación de Puestos, Sueldos y Beneficios Por Departamento  
Año 2007-2008

DEPARTAMENTO 08:  
PROGRAMA 01:

RECURSOS HUMANOS  
ADMINISTRACION

CAT	TITULO DEL PUESTO	SUELDO MENSUAL	SUELDO ANUAL	SISTEMA DE RETIRO	SEGURO SOCIAL FEDERAL	PLAN MEDICO	BONO DE NAVIDAD	SEGURO SOCIAL CHOFERIL	TOTAL
-----	-------------------	----------------	--------------	-------------------	-----------------------	-------------	-----------------	------------------------	-------

DEPARTAMENTO 08:  
PROGRAMA 01:  
DIVISION:

RECURSOS HUMANOS  
ADMINISTRACION  
DIVISION DE ASISTENCIA

R	OFICIAL DE ASISTENCIA Y LICENCIA	1,609.00	19,308.00	1,790.82	1,568.86	1,200.00	1,200.00	-	25,067.68
R	ENC. DE ASISTENCIA Y LICENCIAS	1,361.00	16,332.00	1,514.79	1,341.20	1,200.00	1,200.00	-	21,587.99
R	ENC. DE ASISTENCIA Y LICENCIAS	1,361.00	16,332.00	1,514.79	1,341.20	1,200.00	1,200.00	-	21,587.99
R	OFICINISTA I	1,305.00	15,660.00	1,452.47	1,289.79	1,200.00	1,200.00	-	20,802.26
R	AUXILIAR DE CONTABILIDAD	1,419.00	17,028.00	1,579.35	1,394.44	1,200.00	1,200.00	-	22,401.79
R	ENC. DE ASISTENCIA Y LICENCIAS	1.00	12.00	1.11	0.92	-	-	-	14.03
	<b>SUBTOTAL</b>	7,056.00	84,672.00	7,853.33	6,936.41	6,000.00	6,000.00	-	111,461.74

**TOTAL REGULARES** 32,740.64 392,887.68 36,440.33 31,891.91 25,200.00 24,000.00 31.20 510,451.12

T	OFICINISTA MECANOGRFA	721.07	8,652.84	-	753.74	-	1,200.00	-	10,606.58
T	RECEPCIONISTA	1,199.00	14,388.00	-	1,192.48	1,200.00	1,200.00	-	17,980.48
T	TEC. SIST. DE OFICINA I	1,360.00	16,320.00	-	1,340.28	1,200.00	1,200.00	-	20,060.28
T	OFINISTA	1,050.00	12,600.00	-	1,055.70	1,200.00	1,200.00	-	16,055.70
	<b>SUBTOTAL TRANSITORIOS</b>	4,330.07	51,960.84	-	4,342.20	3,600.00	4,800.00	-	64,703.04

**TOTAL** 37,070.71 444,848.52 36,440.33 36,234.11 28,800.00 28,800.00 31.20 575,154.16



MUNICIPIO AUTONOMO DE HUMACAO  
 Proyecto de Presupuesto  
 Relación de Puestos, Sueldos y Beneficios Por Departamento  
 Año 2007-2008

DEPARTAMENTO 09:  
 PROGRAMA 21:  
 RECREACION Y DEPORTES  
 RECREACION Y DEPORTES

CAT	TITULO DEL PUESTO	SUELDO MENSUAL	SUELDO ANUAL	SISTEMA DE RETIRO	SEGURO SOCIAL FEDERAL	PLAN MEDICO	BONO DE NAVIDAD	SEGURO SOCIAL CHOFERIL	TOTAL
T	OFICINISTA	1,142.40	13,708.80	-	1,140.52	1,200.00	1,200.00	-	17,249.32
T	TRABAJADOR	1,113.15	13,357.80	-	1,113.67	1,200.00	1,200.00	-	16,871.47
T	TRABAJADOR	934.70	11,216.40	-	949.85	1,200.00	1,200.00	-	14,566.25
T	TRABAJADOR	1,017.25	12,207.00	-	1,025.64	1,200.00	1,200.00	-	15,632.64
T	CARPINTERO	910.00	10,920.00	-	927.18	1,200.00	1,200.00	-	14,247.18
T	CONSERJE	902.20	10,826.40	-	920.02	-	1,200.00	-	12,946.42
T	CARPINTERO	1,178.15	14,137.80	-	1,173.34	-	1,200.00	-	16,511.14
T	CONSERJE	877.50	10,530.00	-	897.35	-	1,200.00	-	12,627.35
T	CARPINTERO	1,178.15	14,137.80	-	1,173.34	1,200.00	1,200.00	-	17,711.14
T	OPER. EQUIPO PEDADO	1,235.00	14,820.00	-	1,225.53	-	1,200.00	-	17,245.53
T	CARPINTERO	1,178.15	14,137.80	-	1,173.34	1,200.00	1,200.00	15.60	17,726.74
T	TRABAJADOR	877.50	10,530.00	-	897.35	1,200.00	1,200.00	-	13,827.35
T	AUXILIAR DE CARPINTERO	702.00	8,424.00	-	736.24	-	1,200.00	-	10,360.24
T	LIDER RECREATIVO	1,147.00	13,764.00	-	1,144.75	-	1,200.00	-	16,108.75
T	OPER. SIST. DE INFORMACION	715.00	8,580.00	-	748.17	-	1,200.00	-	10,528.17
T	TRABAJADOR	670.00	8,040.00	-	706.86	-	1,200.00	-	9,946.86
T	TRABAJADOR	670.00	8,040.00	-	706.86	-	1,200.00	-	9,946.86
T	TRABAJADOR	670.00	8,040.00	-	706.86	-	1,200.00	-	9,946.86
T	LIDER RECREATIVO	1,100.00	13,200.00	-	1,101.60	-	1,200.00	-	15,501.60
T	TRABAJADOR	670.00	8,040.00	-	706.86	-	1,200.00	-	9,946.86
	<b>SUBTOTAL TRANSITORIOS</b>	<b>22,081.30</b>	<b>264,975.60</b>	<b>-</b>	<b>22,382.03</b>	<b>2,000.00</b>	<b>27,600.00</b>	<b>15.60</b>	<b>326,973.23</b>
	<b>TOTAL</b>	<b>89,862.18</b>	<b>1,078,346.16</b>	<b>75,440.12</b>	<b>89,103.08</b>	<b>70,800.00</b>	<b>86,400.00</b>	<b>327.60</b>	<b>1,400,416.96</b>

MUNICIPIO AUTÓNOMO DE HUMACAO  
 Proyecto de Presupuesto  
 Relación de Puestos, Sueldos y Beneficios Por Departamento  
 Año 2007-2008

DEPARTAMENTO 10: SANIDAD / CEMENTERIO / PLAZA DEL MERCADO  
 PROGRAMA 01: ADMINISTRACION

CAT	TITULO DEL PUESTO	SUELDO MENSUAL	SUELDO ANUAL	SISTEMA DE RETIRO	SEGURO SOCIAL FEDERAL	PLAN MEDICO	BONO DE NAVIDAD	SEGURO SOCIAL CHOBERIL	TOTAL
R	CONSERJE	\$ 1,260.00	\$ 15,120.00	\$ 1,402.38	\$ 1,248.48	\$ 1,200.00	\$ 1,200.00	\$ -	\$ 20,170.86
R	TRABAJADOR	979.00	11,748.00	1,089.63	990.52	1,200.00	1,200.00	-	16,228.15
R	CONSERJE	1,131.88	13,582.56	1,259.78	1,039.07	-	-	-	15,881.41
R	ENCARGADO DE CEMENTERIOS	1,611.00	19,332.00	1,793.04	1,570.70	1,200.00	1,200.00	-	25,093.74
R	MENSAJERA	1,243.00	14,916.00	1,383.46	1,232.87	1,200.00	1,200.00	-	19,932.33
R	TRABAJADOR	1,470.00	17,640.00	1,636.11	1,441.26	1,200.00	1,200.00	-	23,117.37
R	TRABAJADOR	1,260.00	15,120.00	1,402.38	1,248.48	1,200.00	1,200.00	-	20,170.86
R	TRABAJADOR	1,208.00	14,496.00	1,344.50	1,200.74	1,200.00	1,200.00	-	19,441.25
R	TRABAJADOR	1,208.00	14,496.00	1,344.50	1,200.74	1,200.00	1,200.00	-	19,441.25
R	CONSERJE	1,111.00	13,332.00	1,236.54	1,111.70	1,200.00	1,200.00	-	18,080.24
	<b>SUBTOTAL</b>	12,481.88	149,782.56	13,892.33	12,284.37	10,800.00	10,800.00	-	197,559.46
	<b>SUBTOTAL REGULARES</b>	12,481.88	149,782.56	13,892.33	12,284.37	10,800.00	10,800.00	-	197,559.46
T	SUPERVISOR DE BRIGADA	1,171.65	14,059.80	-	1,167.37	1,200.00	1,200.00	-	17,627.17
T	TRABAJADOR	507.87	6,094.44	-	558.02	-	1,200.00	-	7,852.46
T	TRABAJADOR	1,015.65	12,187.80	-	1,024.17	1,200.00	1,200.00	-	15,611.97
T	CONSERJE	877.50	10,530.00	-	897.35	1,200.00	1,200.00	-	13,827.35
T	TRABAJADOR	670.00	8,040.00	-	706.86	-	1,200.00	-	9,946.86
T	OFICINISTA	1,095.00	13,140.00	-	1,097.01	-	1,200.00	-	15,437.01
	<b>SUBTOTAL TRANSITORIOS</b>	5,337.67	64,052.04	-	5,450.78	3,600.00	7,200.00	-	80,202.82
	<b>TOTAL</b>	17,819.55	213,834.60	13,892.33	17,735.35	14,400.00	18,000.00	-	277,862.28





MUNICIPIO AUTONOMO DE HUMACAO

Proyecto de Presupuesto

Relación de Puestos, Sueldos y Beneficios Por Departamento

Año Fiscal 2007-2008

DEPARTAMENTO 11:  
PROGRAMA 14:

CENTRO DE ENVEJECIENTES  
CENTRO DE ENVEJECIENTES

CAT	TITULO DEL PUESTO	SUELDO MENSUAL	SUELDO ANUAL	SISTEMA DE RETIRO	SEGURO SOCIAL FEDERAL	PLAN MEDICO	BONO DE NAVIDAD	SEGURO SOCIAL CHOFERIL	TOTAL
		25,773.80	309,285.60	23,812.64	25,460.34	21,600.00	23,529.30	46.80	403,794.67
<b>TOTAL</b>									



DEPARTAMENTO 14:  
PROGRAMA 09:

CULTURA Y TURISMO  
CULTURA

CAT	TITULO DEL PUESTO	SUELDO MENSUAL	SUELDO ANUAL	SISTEMA DE RETIRO	SEGURO SOCIAL FEDERAL	PLAN MEDICO	BONO DE NAVIDAD	SEGURO SOCIAL CHOPERIL	TOTAL
C	DIR. CENTRO DE CULTURA Y TURISMO	\$ 2,314.00	\$ 27,768.00	\$ 2,575.48	\$ 2,216.05	\$ 1,200.00	1,200.00	\$ -	\$ 34,959.53
R	CONSERJE	939.00	11,268.00	1,045.11	953.80	1,200.00	1,200.00	-	15,666.91
R	MENSAJERA	1,287.00	15,444.00	1,432.43	1,273.27	1,200.00	1,200.00	-	20,549.70
R	DIRECTOR BANDA MUNICIPAL	1,568.00	18,816.00	1,745.18	1,531.22	1,200.00	1,200.00	15.60	24,508.01
R	TEC. EN SISTEMAS DE OFICINAS II	1,356.00	16,272.00	1,509.23	1,336.61	1,200.00	1,200.00	-	21,517.84
	<b>SUBTOTAL</b>	7,464.00	89,568.00	8,307.43	7,310.95	6,000.00	6,000.00	15.60	117,201.98
	<b>TOTAL REGULARES</b>	7,464.00	89,568.00	8,307.43	7,310.95	6,000.00	6,000.00	15.60	117,201.98

T	ESTUDIANTE PRACTICANTE	251.55	3,018.60	-	230.92	-	-	-	3,249.52
T	ESTUDIANTE PRACTICANTE	250.90	3,010.80	-	230.33	-	-	-	3,241.13
T	ESTUDIANTE PRACTICANTE	250.90	3,010.80	-	230.33	-	-	-	3,241.13
	<b>SUBTOTAL TRANSITORIOS</b>	753.35	9,040.20	-	691.58	-	-	-	9,731.78
	<b>TOTAL</b>	8,217.35	98,608.20	8,307.43	8,002.53	6,000.00	6,000.00	15.60	126,933.76

MUNICIPIO AUTONOMO DE HUMACAO  
 Proyecto de Presupuesto  
 Relacion de Puestos, Sueldos y Beneficios Por Departamento  
 Año Fiscal 2007-2008

DEPARTAMENTO 15:  
 PROGRAMA 15:

ASILO FRANCISCO SIMONET  
 HOGAR DE ENVEJECIENTES

CAT	TITULO DEL PUESTO	SUELDO MENSUAL	SUELDO ANUAL	SISTEMA DE RETIRO	SEGURO SOCIAL FEDERAL	PLAN MEDICO	BONO DE NAVIDAD	SEGURO SOCIAL CHOPERIL	TOTAL
R	ASISTENTE ADMINISTRATIVO	\$ 1,419.00	\$ 17,028.00	\$ 1,579.35	\$ 1,394.44	\$ 1,200.00	\$ 1,200.00	\$ 15.60	\$ 22,417.39
R	AUX. DE SERVICIOS DE SALUD	1,183.00	14,196.00	1,316.68	1,085.99	-	-	-	16,598.67
R	AUX. DE SERVICIOS DE SALUD	1,234.00	14,808.00	1,373.44	1,224.61	1,200.00	1,200.00	-	19,806.05
R	AUX. DE SERVICIOS DE SALUD	1,234.00	14,808.00	1,373.44	1,224.61	1,200.00	1,200.00	-	19,806.05
R	COCINERA	1,043.00	12,516.00	1,160.86	1,049.27	1,200.00	1,200.00	-	17,126.13
R	COCINERA	1,234.00	14,808.00	1,373.44	1,224.61	1,200.00	1,200.00	-	19,806.05
R	COCINERA	1,234.00	14,808.00	1,373.44	1,224.61	1,200.00	1,200.00	-	19,806.05
R	CONSERJE I	1,111.00	13,332.00	1,236.54	1,111.70	1,200.00	1,200.00	-	18,080.24
R	CONSERJE I	1,159.00	13,908.00	1,289.97	1,155.76	1,200.00	1,200.00	-	18,753.73
C	DIRECTORA CBNTRO ENVEJECIENTES	2,939.00	35,268.00	3,271.11	2,789.80	1,200.00	1,200.00	-	43,728.91
R	ENCARGADO DE LAVANDERIA	1,260.00	15,120.00	1,402.38	1,248.48	1,200.00	1,200.00	-	20,170.86
R	ENCARGADO SERVICIOS ALIMENTOS	1,534.00	18,408.00	1,707.34	1,500.01	1,200.00	1,200.00	-	24,015.35
R	SUPERVISORA DE ENFERMERIA	2,700.00	32,400.00	3,005.10	2,570.40	1,200.00	1,200.00	-	40,375.50
R	ENFERMERA PRACTICA	1,600.00	19,200.00	1,780.80	1,560.60	1,200.00	1,200.00	-	24,941.40
R	ENFERMERA PRACTICA	1,600.00	19,200.00	1,780.80	1,560.60	1,200.00	1,200.00	-	24,941.40
R	ENFERMERA PRACTICA LICENCIADA	1,600.00	19,200.00	1,780.80	1,560.60	1,200.00	1,200.00	-	24,941.40
R	ENFERMERA ASOCIADA	2,000.00	24,000.00	2,226.00	1,927.80	1,200.00	1,200.00	-	30,553.80
R	ENFERMERA PRACTICA LICENCIADA	1,250.00	15,000.00	1,391.25	1,239.30	1,200.00	1,200.00	-	20,030.55
R	ENFERMERA PRACTICA LICENCIADA	1,600.00	19,200.00	1,780.80	1,560.60	1,200.00	1,200.00	-	24,941.40
R	ENFERMERA PRACTICA LICENCIADA	1,250.00	15,000.00	1,391.25	1,147.50	-	-	-	17,538.75
R	ENFERMERA PRACTICA LICENCIADA	1,600.00	19,200.00	1,780.80	1,560.60	1,200.00	1,200.00	-	24,941.40
R	ENFERMERA PRACTICA LICENCIADA	1,600.00	19,200.00	1,780.80	1,560.60	1,200.00	1,200.00	-	24,941.40
R	ENFERMERO PRACTICO LICENCIADO	1,600.00	19,200.00	1,780.80	1,560.60	1,200.00	1,200.00	-	24,941.40
R	ENCARGADO DE ALMACEN	1,304.00	15,648.00	1,451.35	1,288.87	1,200.00	1,200.00	-	20,788.22
R	OFICINISTA II	1,248.00	14,976.00	1,389.02	1,237.46	1,200.00	1,200.00	-	20,002.49
R	ENCARGADA DE ALMACEN	1,304.00	15,648.00	1,451.35	1,288.87	1,200.00	1,200.00	-	20,788.22
R	SUP. DE SERVICIOS EN EL HOGAR	1,410.00	16,920.00	1,569.33	1,386.18	1,200.00	1,200.00	-	22,275.51
R	SUPERVISORA AMA LLAVES	1,470.00	17,640.00	1,636.11	1,441.26	1,200.00	1,200.00	15.60	23,132.97
R	SUPERVISORA ASISTENTE	1,534.00	18,408.00	1,707.34	1,500.01	1,200.00	1,200.00	15.60	24,030.95
R	TRABAJADOR	1,243.00	14,916.00	1,383.46	1,232.87	1,200.00	1,200.00	15.60	19,947.93
R	TRABAJADOR SERVICIOS LAVANDERIA I	1,296.00	15,552.00	1,442.45	1,281.53	1,200.00	1,200.00	-	20,675.98
R	ENFERMERA PRACTICA LICENCIADA	1,600.00	19,200.00	1,780.80	1,560.60	1,200.00	1,200.00	-	24,941.40
R	ENFERMERO PRACTICO	1,600.00	19,200.00	1,780.80	1,560.60	1,200.00	1,200.00	-	24,941.40
R	TEC. EN SISTEMAS DE OFICINA II	1,538.00	18,456.00	1,711.79	1,503.68	1,200.00	1,200.00	-	24,071.48
R	SUPERVISORA DE SERV. HOGAR	1,352.00	16,224.00	1,504.78	1,332.94	1,200.00	1,200.00	-	21,461.71

MUNICIPIO AUTONOMO DE HUMACAO  
 Proyecto de Presupuesto  
 Relacion de Puestos, Sueldos y Beneficios Por Departamento  
 Año Fiscal 2007-2008

DEPARTAMENTO 15:  
 PROGRAMA 15:

ASILO FRANCISCO SIMONET  
 HOGAR DE ENVEJECIENTES

CAT	TITULO DEL PUESTO	SUELDO MENSUAL	SUELDO ANUAL	SISTEMA DE RETIRO	SEGURO SOCIAL FEDERAL	PLAN MEDICO	BONO DE NAVIDAD	SEGURO SOCIAL CHOFERIL	TOTAL
	<b>SUBTOTAL REGULARES</b>	53,483.00	641,796.00	59,526.58	52,218.59	40,800.00	40,800.00	62.40	835,203.57
T	AMA DE LLAVES	450.00	5,400.00	-	464.31	-	669.45	-	6,533.76
T	AMA DE LLAVES	507.87	6,094.44	-	522.02	-	729.30	-	7,345.76
T	AMA DE LLAVES	569.40	6,832.80	-	588.05	-	854.10	-	8,274.95
T	AMA DE LLAVES	507.87	6,094.44	-	522.02	-	729.30	-	7,345.76
T	AMA DE LLAVES	591.07	7,092.84	-	607.94	-	854.10	-	8,554.88
T	AMA DE LLAVES	486.20	5,834.40	-	502.12	-	729.30	-	7,065.82
T	AMA DE LLAVES	592.80	7,113.60	-	609.53	-	854.10	-	8,577.23
T	AMA DE LLAVES	507.87	6,094.44	-	522.02	-	729.30	-	7,345.76
T	AMA DE LLAVES	569.40	6,832.80	-	588.05	-	854.10	-	8,274.95
T	AMA DE LLAVES	476.67	5,720.04	-	493.37	-	729.30	-	6,942.71
T	AMA DE LLAVES	886.60	10,639.20	-	879.24	-	854.10	-	12,372.54
T	AMA DE LLAVES	450.00	5,400.00	-	464.31	-	669.45	-	6,533.76
T	AMA DE LLAVES	547.74	6,572.88	-	563.19	-	789.09	-	7,925.16
T	AMA DE LLAVES	591.07	7,092.84	-	610.24	-	884.10	-	8,587.18
T	AMA DE LLAVES	450.00	5,400.00	-	464.31	-	669.45	-	6,533.76
T	AMA DE LLAVES	591.07	7,092.84	-	607.94	-	854.10	-	8,554.88
T	AMA DE LLAVES	446.34	5,356.08	-	460.95	-	669.45	-	6,486.48
T	AMA DE LLAVES	591.07	7,092.84	-	607.94	-	854.10	-	8,554.88
T	AMA DE LLAVES	591.07	7,092.84	-	607.94	-	854.10	-	8,554.88
T	AMA DE LLAVES	450.00	5,400.00	-	464.31	-	669.45	-	6,533.76
T	AMA DE LLAVES	450.00	5,400.00	-	464.31	-	669.45	-	6,533.76
T	AMA DE LLAVES	547.74	6,572.88	-	563.19	-	789.09	-	7,925.16
T	AMA DE LLAVES	761.80	9,141.60	-	755.12	1,200.00	729.30	-	11,826.02
T	AMA DE LLAVES	597.07	7,164.84	-	613.45	-	854.10	-	8,632.39
T	AUXILIAR DE COCINA	1,082.25	12,987.00	-	1,085.31	1,200.00	1,200.00	-	16,472.31
T	AUXILIAR DE ENFERMERA	507.87	6,094.44	-	522.02	-	729.30	-	7,345.76
T	COCINERA	1,171.65	14,059.80	-	1,167.37	1,200.00	1,200.00	-	17,627.17
T	CONSERJE	877.50	10,530.00	-	897.35	1,200.00	1,200.00	-	13,827.35
T	GUARDIA	1,033.50	12,402.00	-	1,040.55	1,200.00	1,200.00	-	15,842.55
T	MENSAJERO	865.80	10,389.60	-	886.60	1,200.00	1,200.00	-	13,676.20

MUNICIPIO AUTONOMO DE HUMACAO  
 Proyecto de Presupuesto  
 Relacion de Puestos, Sueldos y Beneficios Por Departamento  
 Año Fiscal 2007-2008

DEPARTAMENTO 15:  
 PROGRAMA 15:

ASIO FRANCISCO SIMONET  
 HOGAR DE ENVEJECIENTES

CAT	TITULO DEL PUESTO	SUELDO MENSUAL	SUELDO ANUAL	SISTEMA DE RETIRO	SEGURO SOCIAL FEDERAL	PLAN MEDICO	BONO DE NAVIDAD	SEGURO SOCIAL CHOFERIL	TOTAL
T	AMA DE LLAVES	450.00	5,400.00	-	464.31	-	669.45	-	6,533.76
T	ENFERMERA PRACTICA	1,500.00	19,200.00	-	1,560.60	-	1,200.00	-	21,960.60
T	ENFERMERA PRACTICA LICENCIADA	1,600.00	19,200.00	-	1,560.60	1,200.00	1,200.00	-	23,160.60
T	AMA DE LLAVES	468.00	5,616.00	-	480.84	-	669.45	-	6,766.29
T	AMA DE LLAVES	468.00	5,616.00	-	480.84	-	669.45	-	6,766.29
T	AMA DE LLAVES	468.00	5,616.00	-	480.84	-	669.45	-	6,766.29
T	AMA DE LLAVES	450.00	5,400.00	-	464.31	-	669.45	-	6,533.76
T	AMA DE LLAVES	450.00	5,400.00	-	464.31	-	669.45	-	6,533.76
T	ENFERMERA PRACTICA	1,600.00	19,200.00	-	1,468.80	-	-	-	20,668.80
T	ENFERMERA PRACTICA	1,600.00	19,200.00	-	1,468.80	-	-	-	20,668.80
T	ENFERMERA GRADUADA	2,000.00	24,000.00	-	1,836.00	-	-	-	25,836.00
T	AUXILIAR DE ENFERMERA	670.00	8,040.00	-	706.86	-	1,200.00	-	9,946.86
T	TRABAJADORA DE SERV. LAVANDERIA	670.00	8,040.00	-	706.86	-	1,200.00	-	9,946.86
T	COCINERA	670.00	8,040.00	-	706.86	-	1,200.00	-	9,946.86
T	COCINERA	670.00	8,040.00	-	706.86	-	1,200.00	-	9,946.86
T	ENFERMERA PRACTICA	1,500.00	19,200.00	-	1,560.60	-	1,200.00	-	21,960.60
T	ENFERMERA ASOCIADA	2,000.00	24,000.00	-	1,927.80	-	1,200.00	-	27,127.80
T	ENFERMERA PRACTICA	1,600.00	19,200.00	-	1,560.60	-	1,200.00	-	21,960.60
T	ENFERMERA ASOCIADA	2,000.00	24,000.00	-	1,927.80	-	1,200.00	-	27,127.80
T	ENFERMERA AUXILIAR	1,050.00	12,600.00	-	1,055.70	1,200.00	1,200.00	-	16,055.70
<b>SUBTOTAL TRANSITORIOS</b>		40,833.29	489,999.48	-	40,735.27	9,600.00	42,487.68	-	582,822.43
<b>TOTAL</b>		94,316.29	1,131,795.48	59,526.58	92,953.86	50,400.00	83,287.68	62.40	1,418,026.00







MUNICIPIO AUTONOMO DE HUMACAO  
 Proyecto de Presupuesto  
 Relacion de Puestos, Sueldos y Beneficios Por Departamento  
 Año Fiscal 2007-2008

DEPARTAMENTO 21: AUDITORIA INTERNA  
 PROGRAMA 01: ADMINISTRACION

CAT	TITULO DEL PUESTO	SUELDO MENSUAL	SUELDO ANUAL	SISTEMA DE RETIRO	SEGURO SOCIAL FEDERAL	PLAN MEDICO	BONO DE NAVIDAD	SEGURO SOCIAL CHOFERIL	TOTAL
R	AUDITOR	\$ 1,731.00	\$ 20,772.00	\$ 1,926.60	\$ 1,680.86	\$ 1,200.00	1,200.00	-	\$ 26,779.46
R	AUDITOR	1,574.00	18,888.00	1,751.86	1,536.73	1,200.00	1,200.00	-	24,576.59
R	AUDITOR	1,731.00	20,772.00	1,926.60	1,680.86	1,200.00	1,200.00	-	26,779.46
R	AUDITOR	1.00	12.00	1.11	0.92	-	-	-	14.03
C	DIRECTOR AUDITORIA INTERNA	2,945.00	35,340.00	3,277.79	2,795.31	1,200.00	1,200.00	-	43,813.10
R	TEC. EN SISTEMAS DE OFICINA II	1,414.00	16,968.00	1,573.78	1,389.85	1,200.00	1,200.00	-	22,331.63
	<b>SUBTOTAL</b>	9,396.00	112,752.00	10,457.75	9,084.53	6,000.00	6,000.00	-	144,294.28
	<b>TOTAL</b>	9,396.00	112,752.00	10,457.75	9,084.53	6,000.00	6,000.00	-	144,294.28

MUNICIPIO AUTONOMO DE HUMACAO

Proyecto de Presupuesto.  
Relación de Puestos, Sueldos y Beneficios Por Departamento  
Año Fiscal 2007-2008

DEPARTAMENTO 24:  
PROGRAMA 07:

EDUCACION  
EDUCACION

CAT	TITULO DEL PUESTO	SUELDO MENSUAL	SUELDO ANUAL	SISTEMA DE RETIRO	SEGURO SOCIAL FEDERAL	PLAN MEDICO	BONO DE NAVIDAD	SEGURO SOCIAL CHOPBRIL	TOTAL
R	COMPRADOR	\$ 1,361.00	\$ 16,332.00	\$ 1,514.79	\$ 1,341.20	\$ 1,200.00	1,200.00	\$ -	\$ 21,587.99
R	OFICIAL ADMINISTRATIVO	1,568.00	18,816.00	1,745.18	1,531.22	1,200.00	1,200.00	-	24,492.41
R	AYUDANTE DE COCINA	1,223.00	14,676.00	1,361.20	1,214.51	1,200.00	1,200.00	-	19,651.71
R	AUXILIAR DE COCINA	1,131.88	13,582.56	1,259.78	1,130.87	1,200.00	1,200.00	-	18,373.21
R	AUXILIAR DE COCINA	1,131.88	13,582.56	1,259.78	1,130.87	1,200.00	1,200.00	-	18,373.21
R	AYUDANTE DE COCINA	1,223.00	14,676.00	1,361.20	1,214.51	1,200.00	1,200.00	-	19,651.71
R	AUXILIAR DE CONTABILIDAD	1.00	12.00	1.11	0.92	-	-	-	14.03
R	ASIS. CENT. DE CUIDADO DE NIÑO	1,142.00	13,704.00	1,271.05	1,140.16	1,200.00	1,200.00	-	18,515.20
R	ASIS. CENT. DE CUIDADO DE NIÑO	1,243.00	14,916.00	1,383.46	1,232.87	1,200.00	1,200.00	-	19,932.33
R	ASIS. CENT. DE CUIDADO DE NIÑO	1,243.00	14,916.00	1,383.46	1,232.87	1,200.00	1,200.00	-	19,932.33
R	ASIS. CENT. DE CUIDADO DE NIÑO	1,243.00	14,916.00	1,383.46	1,232.87	1,200.00	1,200.00	-	19,932.33
R	ENCARGADO DE LA PROPIEDAD	1,305.00	15,660.00	1,452.47	1,289.79	1,200.00	1,200.00	-	20,802.26
R	ASIS. CENT. DE CUIDADO DE NIÑO	1,243.00	14,916.00	1,383.46	1,232.87	1,200.00	1,200.00	-	19,932.33
R	ASIS. CENT. DE CUIDADO DE NIÑO	1,600.00	19,200.00	1,780.80	1,560.60	1,200.00	1,200.00	-	24,941.40
R	ASIS. CENT. DE CUIDADO DE NIÑO	1,243.00	14,916.00	1,383.46	1,232.87	1,200.00	1,200.00	-	19,932.33
R	ASIS. CENT. DE CUIDADO DE NIÑO	1,095.00	13,140.00	1,218.74	1,097.01	1,200.00	1,200.00	-	17,855.75
R	ASIS. CENT. DE CUIDADO DE NIÑO	1,243.00	14,916.00	1,383.46	1,232.87	1,200.00	1,200.00	-	19,932.33
R	AUX. EN OFICIOS DIESTROS	1,330.00	15,960.00	1,480.29	1,312.74	1,200.00	1,200.00	15.60	21,168.63
R	COCINERA	1,234.00	14,808.00	1,373.44	1,224.61	1,200.00	1,200.00	-	19,806.05
R	CONDUCTOR DE MINIBUS	1,305.00	15,660.00	1,452.47	1,289.79	1,200.00	1,200.00	15.60	20,817.86
R	CONSERJE	1,208.00	14,496.00	1,344.50	1,108.94	-	-	-	16,949.45
R	CONSERJE	1,260.00	15,120.00	1,402.38	1,248.48	1,200.00	1,200.00	-	20,170.86
R	CONSERJE	1,208.00	14,496.00	1,344.50	1,200.74	1,200.00	1,200.00	-	19,441.25
R	MENSAJERA	1,287.00	15,444.00	1,432.43	1,273.27	1,200.00	1,200.00	-	20,549.70
R	ENFERMERA PRACTICA LCDA.	1,600.00	19,200.00	1,780.80	1,560.60	1,200.00	1,200.00	-	24,941.40
R	ENCARGADO DE LA PROPIEDAD	1,304.00	15,648.00	1,451.35	1,288.87	1,200.00	1,200.00	15.60	20,803.82
R	AUXILIAR DE ALMACEN	1,243.00	14,916.00	1,383.46	1,232.87	1,200.00	1,200.00	-	19,932.33
R	AUXILIAR DE CONTABILIDAD	1,305.00	15,660.00	1,452.47	1,289.79	1,200.00	1,200.00	-	20,802.26
R	ENC. DE ASISTENCIA Y LICENCIA	1,305.00	15,660.00	1,452.47	1,289.79	1,200.00	1,200.00	-	20,802.26
R	OFICINISTA I	1,142.00	13,704.00	1,271.05	1,140.16	1,200.00	1,200.00	-	18,515.20
R	OFICINISTA I	1,296.00	15,552.00	1,442.45	1,281.53	1,200.00	1,200.00	-	20,675.98
R	ASISTENTE EN AS. DE PERSONAL	1,252.00	15,024.00	1,393.48	1,241.14	1,200.00	1,200.00	-	20,058.61
R	AUXILIAR DE ALMACEN	1,352.00	16,224.00	1,504.78	1,332.94	1,200.00	1,200.00	-	21,461.71
R	OFICINISTA I	1,191.00	14,292.00	1,325.58	1,185.14	1,200.00	1,200.00	-	19,202.72
R	OFICINISTA II	1,416.00	16,992.00	1,576.01	1,391.69	1,200.00	1,200.00	-	22,359.70

MUNICIPIO AUTONOMO DE HUMACAO  
 Proyecto de Presupuesto  
 Relacion de Puestos, Sueldos y Beneficios Por Departamento  
 Año Fiscal 2007-2008

DEPARTAMENTO 24:  
 PROGRAMA 07:  
 EDUCACION  
 EDUCACION

CAT	TITULO DEL PUESTO	SUELDO MENSUAL	SUELDO ANUAL	SISTEMA DE RETIRO	SEGURO SOCIAL FEDERAL	PLAN MEDICO	BONO DE NAVIDAD	SEGURO SOCIAL CHOPERIL	TOTAL
R	OFICINISTA I	1,131.88	13,582.56	1,259.78	1,130.87	1,200.00	1,200.00	-	18,373.21
R	OFICINISTA II	1,248.00	14,976.00	1,389.02	1,237.46	1,200.00	1,200.00	-	20,002.49
R	ASIS. CENT. DE CUIDADO DE NIÑO	1,243.00	14,916.00	1,383.46	1,232.87	1,200.00	1,200.00	-	19,932.33
R	AUX. EN SISTEMAS DE OFICINA II	1,305.00	15,660.00	1,452.47	1,289.79	1,200.00	1,200.00	-	20,802.26
R	OFICINISTA I	1,243.00	14,916.00	1,383.46	1,232.87	1,200.00	1,200.00	-	19,932.33
R	OFICINISTA I	1,142.00	13,704.00	1,271.05	1,140.16	1,200.00	1,200.00	-	18,515.20
R	AUX. EN SISTEMAS DE OFICINA II	1,419.00	17,028.00	1,579.35	1,394.44	1,200.00	1,200.00	-	22,401.79
R	PAGADOR AUXILIAR	1,410.00	16,920.00	1,569.33	1,386.18	1,200.00	1,200.00	-	22,275.51
R	TEC. EN SISTEMA DE OFICINA I	1,304.00	15,648.00	1,451.35	1,288.87	1,200.00	1,200.00	-	20,788.22
R	TEC. EN SISTEMA DE OFICINA I	1,609.00	19,308.00	1,790.82	1,568.86	1,200.00	1,200.00	-	25,067.68
R	TEC. EN SISTEMA DE OFICINA I	1,304.00	15,648.00	1,451.35	1,288.87	1,200.00	1,200.00	-	20,788.22
R	RECEPCIONISTA/TELEFONISTA	1,243.00	14,916.00	1,383.46	1,232.87	1,200.00	1,200.00	-	19,932.33
R	TRABAJADOR	1,260.00	15,120.00	1,402.38	1,248.48	1,200.00	1,200.00	-	20,170.86
R	TRABAJADOR	1,315.00	15,780.00	1,463.60	1,298.97	1,200.00	1,200.00	15.60	20,958.17
R	COMPRADOR	1,480.00	17,760.00	1,647.24	1,450.44	1,200.00	1,200.00	-	23,257.68
R	OFICINISTA	1,243.00	14,916.00	1,383.46	1,232.87	1,200.00	1,200.00	-	19,932.33
R	OFICINISTA I	1,191.00	14,292.00	1,325.58	1,185.14	1,200.00	1,200.00	-	19,202.72
R	OFICINISTA	1.00	12.00	1.11	0.92	-	-	-	14.03
R	OFICINISTA	1.00	12.00	1.11	0.92	-	-	-	14.03
R	OFICINISTA	1,352.00	16,224.00	1,504.78	1,332.94	1,200.00	1,200.00	-	21,461.71
R	TRABAJADOR	1,021.00	12,252.00	1,136.37	1,029.08	1,200.00	1,200.00	15.60	16,833.05
R	CONTADOR	1,816.00	21,792.00	2,021.21	1,758.89	1,200.00	1,200.00	-	27,972.10
R	OFICINISTA II	1,248.00	14,976.00	1,389.02	1,237.46	1,200.00	1,200.00	-	20,002.49
R	TRABAJADOR SERVICIOS LAVANDERIA I	1,159.00	13,908.00	1,289.97	1,155.76	1,200.00	1,200.00	-	18,753.73
C	DIRECTORA DE CHILD CARE	2,200.00	26,400.00	2,448.60	2,019.60	-	-	-	30,868.20
<b>SUBTOTAL REGULARES</b>		74,366.64	892,399.68	82,770.07	73,317.58	66,000.00	66,000.00	78.00	1,180,565.33

T	AUXILIAR DE COCINA	806.00	9,672.00	-	831.71	1,200.00	1,200.00	-	12,903.71
T	AUXILIAR DE COCINA	761.80	9,141.60	-	791.13	1,200.00	1,200.00	-	12,332.73
T	AYUDANTE DE MAESTRO	729.30	8,751.60	-	761.30	-	1,200.00	-	10,712.90
T	AYUDANTE DE MAESTRO	507.87	6,094.44	-	522.02	-	729.30	-	7,345.76

MUNICIPIO AUTONOMO DE HUMACAO

Proyecto de Presupuesto  
Relación de Puestos, Sueldos y Beneficios Por Departamento  
Año Fiscal 2007-2008

DEPARTAMENTO 24:  
PROGRAMA 07:

EDUCACION  
EDUCACION

CAT.	TITULO DEL PUESTO	SUELDO MENSUAL	SUELDO ANUAL	SISTEMA DE RETIRO	SEGURO SOCIAL FEDERAL	PLAN MEDICO	BONO DE NAVIDAD	SEGURO SOCIAL CHOFERIL	TOTAL
T	MENSAJERO / CONSERJE	865.80	10,389.60	-	886.60	-	1,200.00	-	12,476.20
T	OFICINISTA	952.25	11,427.00	-	965.97	-	1,200.00	-	13,592.97
T	OFICINISTA	1,171.65	14,059.80	-	1,167.37	1,200.00	1,200.00	-	17,627.17
T	OFICINISTA	761.80	9,141.60	-	764.07	1,200.00	846.30	-	11,951.97
T	OFICINISTA I	1,082.25	12,987.00	-	1,085.31	1,200.00	1,200.00	-	16,472.31
T	TRABAJADOR	1,113.15	13,357.80	-	1,113.67	-	1,200.00	-	15,671.47
T	CONSERJE	702.00	8,424.00	-	736.24	1,200.00	1,200.00	-	11,560.24
T	AYUDANTE DE MAESTRA	975.00	11,700.00	-	986.85	1,200.00	1,200.00	-	15,086.85
T	OFICINISTA	877.50	10,530.00	-	897.35	1,200.00	1,200.00	-	13,827.35
T	CONSERJE	910.00	10,920.00	-	927.18	1,200.00	1,200.00	-	14,247.18
T	AUXILIAR DE MAESTRA	877.50	10,530.00	-	897.35	1,200.00	1,200.00	-	13,827.35
T	CONDUCTOR DE VEH. LIVIANO	1,150.00	13,800.00	-	1,147.50	1,200.00	1,200.00	-	17,347.50
T	CONSERJE	560.00	6,720.00	-	514.08	-	-	-	7,234.08
T	OFICINISTA	450.00	5,400.00	-	413.10	-	-	-	5,813.10
T	AYUDANTE DE MAESTRA	780.00	9,360.00	-	807.84	-	1,200.00	-	11,367.84
T	AUXILIAR DE MAESTRA	450.00	5,400.00	-	413.10	-	-	-	5,813.10
T	TRABAJADOR	670.00	8,040.00	-	706.86	-	1,200.00	-	9,946.86
T	COCINERA	670.00	8,040.00	-	706.86	-	1,200.00	-	9,946.86
T	ESTUDIANTE PRACTICANTE	250.90	3,010.80	-	230.33	-	-	-	3,241.13
T	ESTUDIANTE PRACTICANTE	250.90	3,010.80	-	230.33	-	-	-	3,241.13
T	ESTUDIANTE PRACTICANTE	250.90	3,010.80	-	230.33	-	-	-	3,241.13
T	COCINERA	670.00	8,040.00	-	706.86	-	1,200.00	-	9,946.86
T	CONSERJE	670.00	8,040.00	-	706.86	-	1,200.00	-	9,946.86
T	OFICINISTA	670.00	8,040.00	-	706.86	1,200.00	1,200.00	-	11,146.86
	<b>SUBTOTAL TRANSITORIOS</b>	20,586.57	247,038.84	-	20,855.00	14,400.00	25,575.60	-	307,869.44
	<b>TOTAL</b>	94,953.21	1,139,438.52	82,770.07	94,172.58	86,400.00	91,575.60	78.00	1,488,434.77

DEPARTAMENTO 25:  
PROGRAMA 03:  
PLANIFICACION  
PLANIFICACION

CAT	TITULO DEL PUESTO	SUELDO MENSUAL	SUELDO ANUAL	SISTEMA DE RETIRO	SEGURO SOCIAL FEDERAL	PLAN MEDICO	BONO DE NAVIDAD	SEGURO SOCIAL CHOFBRIL	TOTAL
C	DIRECTOR PLANIFICACION	\$ 3,500.00	\$ 42,000.00	\$ 3,895.50	\$ 3,213.00	\$ 1,200.00	-	\$ 15.60	\$ 50,324.10
R	CONDUCTOR VEHICULO LIVIANO	1,243.00	14,916.00	1,383.46	1,232.87	1,200.00	1,200.00	15.60	19,947.93
R	ADMINISTRADOR SERV. DE TRANSPORTE	1,813.00	21,756.00	2,017.87	1,756.13	1,200.00	1,200.00	15.60	27,945.60
R	OFICINISTA I	1,243.00	14,916.00	1,383.46	1,232.87	1,200.00	1,200.00	-	19,932.33
R	TEC. SISTEMAS DE OFICINA I	1,304.00	15,648.00	1,451.35	1,288.87	1,200.00	1,200.00	-	20,788.22
R	TEC. SISTEMAS DE OFICINA II	1,356.00	16,272.00	1,509.23	1,336.61	1,200.00	1,200.00	-	21,517.84
R	SUPERVISOR TRANSPORTE COLECTIVO	1,821.00	21,852.00	2,026.77	1,763.48	1,200.00	1,200.00	15.60	28,057.85
R	TECNICO PLANIFICACION	1,568.00	18,816.00	1,745.18	1,531.22	1,200.00	1,200.00	-	24,492.41
R	TECNICO PLANIFICACION	1,495.00	17,940.00	1,663.94	1,464.21	1,200.00	1,200.00	-	23,468.15
R	AUX. EN SISTEMAS DE OFICINAS II	1,305.00	15,660.00	1,452.47	1,289.79	1,200.00	1,200.00	-	20,802.26
R	TECNICO PLANIFICACION	1,158.00	13,896.00	1,288.85	1,154.84	1,200.00	1,200.00	-	18,739.70
R	TECNICO SISTEMAS DE OFICINA II	1,899.00	22,788.00	2,113.59	1,835.08	1,200.00	1,200.00	-	29,136.67
R	OFICINISTA I	1.00	12.00	1.11	0.92	-	-	-	14.03
R	AUX. DE SIST. DE OFICINA	1.00	12.00	1.11	0.92	-	-	-	14.03
R	INSPECTOR DE PROYECTOS	1,425.00	17,100.00	1,586.03	1,399.95	1,200.00	1,200.00	-	22,485.98
R	DELINEANTE	1.00	12.00	1.11	0.92	-	-	-	14.03
	<b>SUBTOTAL</b>	21,133.00	253,596.00	23,521.03	20,501.69	15,600.00	14,400.00	62.40	327,681.12

DEPARTAMENTO 25:  
PROGRAMA 03:  
DIVISION:  
PLANIFICACION  
PLANIFICACION  
PLANES, DESARROLLOS Y ASUNTOS AMBIENTALES

R	COND. VEH. MOTOR PESADO	1,361.00	16,332.00	1,514.79	1,341.20	1,200.00	1,200.00	15.60	21,603.59
R	COND. VEH. MOTOR PESADO	1,361.00	16,332.00	1,514.79	1,341.20	1,200.00	1,200.00	15.60	21,603.59
R	COND. VEH. MOTOR PESADO	1,251.00	15,012.00	1,392.36	1,240.22	1,200.00	1,200.00	15.60	20,060.18
R	COORDINADORA DE RECICLAJE	1,425.00	17,100.00	1,586.03	1,399.95	1,200.00	1,200.00	15.60	22,501.58
R	INGENIERO I	3,000.00	36,000.00	3,339.00	2,845.80	1,200.00	1,200.00	-	44,584.80
R	TECNICO DE PLANIFICACION	1,425.00	17,100.00	1,586.03	1,399.95	1,200.00	1,200.00	-	22,485.98
R	TRABAJADOR	1,111.00	13,332.00	1,236.54	1,111.70	1,200.00	1,200.00	15.60	18,095.84
R	COND. VEH. MOTOR LIVIANO	1,191.00	14,292.00	1,325.58	1,185.14	1,200.00	1,200.00	15.60	19,218.32
R	COND. VEH. MOTOR PESADO	1,251.00	15,012.00	1,392.36	1,240.22	1,200.00	1,200.00	15.60	20,060.18
R	TRABAJADOR	1,260.00	15,120.00	1,402.38	1,248.48	1,200.00	1,200.00	-	20,170.86
R	TRABAJADOR II	1,131.88	13,582.56	1,259.78	1,130.87	1,200.00	1,200.00	-	18,373.21
R	COND. VEH. MOTOR PESADO	1,251.00	15,012.00	1,392.36	1,240.22	1,200.00	1,200.00	15.60	20,060.18
R	COND. VEH. MOTOR PESADO	1,361.00	16,332.00	1,514.79	1,341.20	1,200.00	1,200.00	15.60	21,603.59
R	SECRETARIA	1,304.00	15,648.00	1,451.35	1,288.87	1,200.00	1,200.00	15.60	20,803.82

Proyecto de Presupuesto  
 Relacion de Puestos, Sueldos y Beneficios Por Departamento  
 Año Fiscal 2007-2008

DEPARTAMENTO 25:  
 PROGRAMA 03:

PLANIFICACION  
 PLANIFICACION

CAT	TITULO DEL PUESTO	SUELDO MENSUAL	SUELDO ANUAL	SISTEMA DE RETIRO	SEGURO SOCIAL FEDERAL	PLAN MEDICO	BONO DE NAVIDAD	SEGURO SOCIAL CHOFERIL	TOTAL
R	CONDUCTOR DE VEHICULO PESADO	1,199.00	14,388.00	1,334.49	1,192.48	1,200.00	1,200.00	15.60	19,330.57
R	JEFE CENTRO SISTEMA INFORMACION	2,662.00	31,944.00	2,962.81	2,535.52	1,200.00	1,200.00	-	39,842.32
R	CONDUCTOR DE VEHICULO PESADO	2,662.00	31,944.00	2,962.81	2,535.52	1,200.00	1,200.00	-	39,842.32
R	CONDUCTOR DE VEHICULO PESADO	2,662.00	31,944.00	2,962.81	2,535.52	1,200.00	1,200.00	-	39,842.32
	<b>SUBTOTAL</b>	28,868.88	346,426.56	32,131.06	28,154.03	21,600.00	21,600.00	171.60	450,083.26

DEPARTAMENTO 25:  
 PROGRAMA 03:  
 DIVISION:

PLANIFICACION  
 PLANIFICACION  
 PERMISOS URBANISTICOS

R	TEC. SISTEMAS DE OFICINA I	1,746.00	20,952.00	1,943.30	1,694.63	1,200.00	1,200.00	-	26,989.93
R	TECNICO PLANIFICACION	1,495.00	17,940.00	1,663.94	1,464.21	1,200.00	1,200.00	-	23,468.15
R	ENC. DE SERVICIOS DE ALIMENTOS	1,296.00	15,552.00	1,442.45	1,281.53	1,200.00	1,200.00	-	20,675.98
R	OPER. SISTEMA INFORMACION II	1,609.00	19,308.00	1,790.82	1,568.86	1,200.00	1,200.00	-	25,067.68
	<b>SUBTOTAL</b>	6,146.00	73,752.00	6,840.50	6,009.23	4,800.00	4,800.00	-	96,201.73
	<b>TOTAL REGULARES</b>	56,147.88	673,774.56	62,492.59	54,664.95	42,000.00	40,800.00	234.00	873,966.10

T	CONDUCTOR VEHICULO PESADO	1,140.75	13,689.00	-	1,139.01	1,200.00	1,200.00	15.60	17,243.61
T	CONDUCTOR VEHICULO PESADO	1,100.15	13,201.80	-	1,101.74	1,200.00	1,200.00	-	16,703.54
T	INGENIERO EN ENTRENAMIENTO	1,816.00	21,792.00	-	1,758.89	1,200.00	1,200.00	-	25,950.89
T	DELINEANTE	1,239.90	14,878.80	-	1,230.03	1,200.00	1,200.00	15.60	18,524.43
T	CONDUCTOR DE VEHICULO PESADO	1,140.75	13,689.00	-	1,139.01	1,200.00	1,200.00	15.60	17,243.61
T	CONDUCTOR DE EQUIPO PESADO	1,239.90	14,878.80	-	1,230.03	1,200.00	1,200.00	15.60	18,524.43
T	DELINEANTE	1,200.00	14,400.00	-	1,193.40	-	1,200.00	15.60	16,809.00
T	RECEPCIONISTA	1,415.40	16,984.80	-	1,391.14	-	1,200.00	-	19,575.94
T	AUX. SIST. DE OFICINA	1,199.00	14,388.00	-	1,192.48	1,200.00	1,200.00	-	17,980.48
T	OFICINISTA	1,035.15	12,421.80	-	1,042.07	1,200.00	1,200.00	-	15,863.87

Proyecto de Presupuesto  
Relación de Puestos, Sueldos y Beneficios For Departamento  
Año Fiscal 2007-2008

DEPARTAMENTO 25:  
PROGRAMA 03:  
PLANIFICACION  
PLANIFICACION

CAT	TITULO DEL PUESTO	SUELDO MENSUAL	SUELDO ANUAL	SISTEMA DE RETIRO	SEGURO SOCIAL FEDERAL	PLAN MEDICO	BONO DE NAVIDAD	SEGURO SOCIAL CHOFERIL	TOTAL
T	OFICINISTA	1,095.00	13,140.00	-	1,097.01	1,200.00	1,200.00	-	16,637.01
T	TRABAJADOR	670.00	8,040.00	-	706.86	1,200.00	1,200.00	-	11,146.86
T	TRABAJADOR	670.00	8,040.00	-	706.86	1,200.00	1,200.00	-	11,146.86
T	TRABAJADOR	670.00	8,040.00	-	706.86	1,200.00	1,200.00	-	11,146.86
T	TRABAJADOR	670.00	8,040.00	-	706.86	1,200.00	1,200.00	-	11,146.86
T	TRABAJADOR	670.00	8,040.00	-	706.86	1,200.00	1,200.00	-	11,146.86
T	INGENIERO EN ENTRENAMIENTO	2,600.00	31,200.00	-	2,478.60	1,200.00	1,200.00	-	36,078.60
T	INGENIERA EN ENTRENAMIENTO	1,816.00	21,792.00	-	1,758.89	1,200.00	1,200.00	-	25,950.89
T	TRABAJADOR	670.00	8,040.00	-	706.86	1,200.00	1,200.00	-	11,146.86
T	TRABAJADOR	754.00	9,048.00	-	783.97	1,200.00	1,200.00	-	12,231.97
T	OFICINISTA	440.00	5,280.00	-	403.92	-	-	-	5,683.92
T	OFICINISTA	440.00	5,280.00	-	403.92	-	-	-	5,683.92
<b>SUBTOTAL TRANSITORIOS</b>		23,692.00	284,304.00	-	23,585.26	21,600.00	24,000.00	78.00	353,567.26
<b>TOTAL</b>		79,839.88	958,078.56	62,492.59	78,250.21	63,600.00	64,800.00	312.00	1,227,533.36



MUNICIPIO AUTONOMO DE HUMACAO  
 Proyecto de Presupuesto  
 Relación de Puestos, Sueldos y Beneficios Por Departamento  
 Año 2007-2008

DEPARTAMENTO 47:  
 PROGRAMA 01:  
 CONSERVACION DE EDIFICIOS Y ESTRUCTURAS MUNICIPALES  
 ADMINISTRACION

CAT	TITULO DEL PUESTO	SUELDO MENSUAL	SUELDO ANUAL	SISTEMA DE RETIRO	SEGURO SOCIAL FEDERAL	PLAN MEDICO	BONO DE NAVIDAD	SEGURO SOCIAL CHOFERIL	TOTAL
R	CONSERJE	1.00	12.00	1.11	0.92	-	-	-	14.03
R	TEC. DE REFRIGERACION	1,419.00	17,028.00	1,579.35	1,394.44	1,200.00	1,200.00	15.60	22,417.39
R	TEC. EN SISTEMAS DE OFICINA I	1,418.00	17,016.00	1,578.23	1,393.52	1,200.00	1,200.00	-	22,387.76
R	CARPINTERO	1,296.00	15,552.00	1,442.45	1,189.73	-	-	15.60	18,199.78
R	SUP. MANT. Y CONS. EDIF. PUB.	1,475.00	17,700.00	1,641.68	1,445.85	1,200.00	1,200.00	15.60	23,203.13
R	CONSERJE	916.00	10,992.00	1,019.51	840.89	-	-	-	12,852.40
C	ADM. DE EDIFICIOS PUBLICOS	3,471.00	41,652.00	3,863.22	3,278.18	1,200.00	1,200.00	15.60	51,209.00
<b>SUBTOTAL REGULARES</b>		9,996.00	119,952.00	11,125.55	9,543.53	4,800.00	4,800.00	62.40	150,283.48
T	CONSERJE	976.65	11,719.80	-	988.36	1,200.00	1,200.00	-	15,108.16
T	CONSERJE	877.50	10,530.00	-	897.35	1,200.00	1,200.00	-	13,827.35
T	CONSERJE	837.00	10,044.00	-	860.17	1,200.00	1,200.00	-	13,304.17
T	CONSERJE	837.00	10,044.00	-	768.37	-	-	-	10,812.37
T	CONSERJE	670.00	8,040.00	-	706.86	1,200.00	1,200.00	-	11,146.86
T	CONSERJE	670.00	8,040.00	-	706.86	1,200.00	1,200.00	-	11,146.86
T	CONSERJE	670.00	8,040.00	-	706.86	1,200.00	1,200.00	-	11,146.86
T	CONSERJE	670.00	8,040.00	-	706.86	1,200.00	1,200.00	-	11,146.86
T	CONSERJE	670.00	8,040.00	-	706.86	1,200.00	1,200.00	-	11,146.86
T	CONSERJE	670.00	8,040.00	-	706.86	1,200.00	1,200.00	-	11,146.86
T	CONSERJE	670.00	8,040.00	-	706.86	1,200.00	1,200.00	-	11,146.86
T	CONSERJE	670.00	8,040.00	-	706.86	1,200.00	1,200.00	-	11,146.86
T	TRABAJADOR	670.00	8,040.00	-	706.86	1,200.00	1,200.00	-	11,146.86
<b>SUBTOTAL TRANSITORIOS</b>		8,888.15	106,657.80	-	9,169.12	13,200.00	13,200.00	-	142,226.92
<b>TOTAL</b>		18,884.15	226,609.80	11,125.55	18,712.65	18,000.00	18,000.00	62.40	292,510.40



Estado Libre Asociado de Puerto Rico

**Municipio Autónomo de Humacao**

Hon. Marcelo Trujillo Panisse • Alcalde

Documento Suplementario B

## SENTENCIAS DE TRIBUNAL

Yo, José A. Carrasquillo Jiménez, certifico que a la fecha de hoy 10 de mayo de 2007 el Municipio de Humacao no tiene sentencias pendientes de pago.

Atentamente,

\_\_\_\_\_  
José A. Carrasquillo Jiménez  
Director de Finanzas



Estado Libre Asociado de Puerto Rico

**Municipio Autónomo de Humacao**

Hon. Marcelo Trujillo Panisse • Alcalde

Documento Suplementario C

**Relación de Obras y Mejoras Permanentes  
Año Fiscal 2007-2008**

<b>Proyecto</b>	<b>Asignación Estimada</b>
Nuevo Cementerio Municipal	\$ 2,000,000
Centro de Bellas Artes (2da. Fase)	10,550,000
Restauración Residencia Familia González Oliver (La Casona)	1,682,614
Parque Pasivo con Neumáticos Urb. Patagonia	500,000
Diseno Adquisicion e Instalacion Aire Cancha Emilio Huyke	771,700
Construcción Cancha Volleyball Bo. Tejas	400,000
Construcción Monumentos de Entrada	350,000
Construccion de Coliseo Multiusos	11,849,985
Sufragar Costos Construccion Hogar Deambulantes	375,000
Centro Comercial Cultural	150,000
Red Informativa	59,405
Aquisicion Hospital de Area	549,830
Diseno y Contruccion Coliseo Municipal	2,825,000
Construcción Obeliscos de Bienvenida a Humacao	500,000
Compra de Terreno	364,150
Construccion Parque de Beisbol en Bo. Candelerio Arriba	1,101,000
Construccion Centro Usos Multiples Bo. Candelerio Arriba	356,850
Gastos de Diseno, Supervicion e Inspeccion	248,000
Proyectos de Infraestructura Electrica	940,455
	<b>\$ 35,573,989</b>

Director de Finanzas



Estado Libre Asociado de Puerto Rico

**Municipio Autónomo de Humacao**

Hon. Marcelo Trujillo Panisse • Alcalde

Documento Suplementario D

**RELACION DE CONTRATOS OTORGADOS  
AÑO FISCAL 2007-2008**

<u>Persona/Entidad Contratada</u>	<u>Cantidad de Contrato</u>
ALBERTO CARAGOL	7,000
ADEMARIS HERNANDEZ ORTIZ	6,000
ADVANCE BIO SYSTEMS	5,000
ALEX J. SANABRIA RIVERA	6,000
ALEXIS COLON	6,250
ALMA TIRADO (CENTRO ENVEJECIENTES)	9,600
BANCO SANTANDER	44,484
CARMEN S. ORTIZ	18,240
CHARLIE CENTENO MARTINEZ	6,000
CHARLOTTEN & ARANA, P.S.C.	35,000
CLENDON	7,040
CPA DIAZ MARTINEZ CSP	34,850
DANKA DE PR	87,703
DANIEL OQUENDO FIGUEROA	8,000
DECORAMICS	171,041
DORIS J. CASTRO ORTIZ	6,000
DR. FERNANDO CASTILLO	44,640
DUENO RODRIGUEZ & ASOCIADOS	36,000
E.C.B. & ASOCIADOS (ERNESTO CAMACHO)	45,000
EDGARDO PARIS MELENDEZ	750
ELECTRIC SERVICE	2,400
ER & ASSOCIATES	45,000
EVA CANALS MARTINEZ	5,000

Persona/Entidad Contratada	Cantidad de Contrato
GILBERTO RIVERA ORTIZ	19,200
HECTOR ROSARIO HERNANDEZ	72,000
HONEYWELL BUILDING SOLUTIONS	16,218
HUMACAO ANIMAL SHELTER	30,000
INTEGRATED EMERGENCY MEDICAL SERVICES	1,080,000
JAVIER FREYTES CACHO	15,000
JOSE R. MENDEZ SOTO	3,450
JOSE J. PEREZ OTERO	6,000
KRYSTAL GEN. CONT. INC.	13,900
LIC. ARCELIO MALDONADO	42,000
LIC. ELI GALARZA	74,000
LIC. HUMBERTO ORTIZ	59,400
LIC. ISRAEL DELGADO	99,000
LIC. JUAN A. SANTOS	57,500
LIC. JULIO E. CORA	44,800
LIC. PEDRO E. ORTIZ	110,000
LIZBETH M. DELGADO VEGA	14,400
LIZDANETTE ROJAS RIVERA	3,000
LUIS A. SIERRA GARCIA	0,250
MARIANNE CASTRO DIAZ	2,639
MAYRA ALVAREZ RODRIGUEZ	6,500
MIGUEL GARCIA OQUENDO	6,000
MILKA S. VAZQUEZ NEGRON	9,816
N.A. MAINTENANCE	39,000
NICOLAS AGOSTO SERRANO	800
OCHOA BROADCASTING CORP.	7,500
OLYMAR LOPEZ	10,200
PAULA SERRANO RAMOS	18,000
PEDRO FELIX MALDONADO	12,000
PESTOPPERS	7,981
PHOENIX CO.	9,678
PREVENTIVE MAINTENANCE SERVICES	12,000
RAFAEL PEREZ SANTIAGO	5,000
REINALDO RIVERA	34,560
RICOH LANIER	5,831
ROMAN TORO & CO. CSP	24,500
SALVADOR ABREU	7,200
SALVADOR J. FERNANDEZ	24,000

<u>Persona/Entidad Contratada</u>	<u>Cantidad de Contrato</u>
THE PHOENIX COMPANY	9,688
TISCHER	1,779
THYSSENKRUP ELEVATOR	9,540
VICTOR H. PACHECO GARCIA	27,000
<b>Total</b>	<b>\$ 2,718,328</b>

  
\_\_\_\_\_  
Director de Finanzas



Estado Libre Asociado de Puerto Rico

**Municipio Autónomo de Humacao**

Hon. Marcelo Trujillo Panisse • Alcalde

Documento Suplementario E

**Relación de Patentes  
Año Fiscal 2007-2008**

Yo, José A. Carrasquillo Jiménez, certifico la siguiente relación de valor de Patentes para el año fiscal 2007-2008

* Negocios Financieros	\$ 1,368,421
* Negocios No Financieros	<u>12,315,789</u>
Subtotal.	\$ 13,684,210
Menos: Provisión para Cuentas Incobrables	
(Estimado en un 5%)	<u>(684,211)</u>
Total	<u><u>\$ 13,000,000</u></u>

  
\_\_\_\_\_  
José A. Carrasquillo Jiménez  
Director de Finanzas



Estado Libre Asociado de Puerto Rico

**Municipio Autónomo de Humacao**

Hon. Marcelo Trujillo Panisse • Alcalde

Documento Suplementario F

**DESGLOSE DE CONTRATOS DE ARRENDAMIENTO**

**INGRESOS**

Plaza del Mercado		\$ 35,698
Solar Humacao Mufflers		840
	Total	\$ 36,538

**GASTOS**

JORGE A. SURILLO	28,800
MICHAEL F. PEREZ	3,780
DAVID DELGADO	9,600
FELIX MORALES	5,040
DRA. IVETTE RODRIGUEZ	24,000
CARMEN L. CRUZ	6,300
SONIA CRUZ CASTRO	7,476
JOSE A. CASILLAS	6,000
LUIS ALICEA	21,600
ALEX BAEZ	18,000
ANGEL M. CRUZ	6,000
LOGIA E. ORIENTE	8,400
JULIO SANTANA	13,200
EVINIRIS	36,000
	<hr/>
Total	\$ 194,196

Certifico que la presente representa un estimado de la relación de los Contratos de Arrendamiento para el año fiscal 2007-2008.

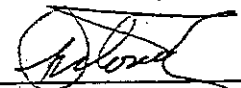
  
\_\_\_\_\_  
Director de Finanzas





Estado Libre Asociado de Puerto Rico

**Municipio Autónomo de Humacao**

Hon. Marcelo Trujillo Panisse • Alcalde

Documento Suplementario G

**GOBIERNO MUNICIPAL DE HUMACAO**

**Lista de Personas Naturales o Jurídicas con Deudas Vencidas por Dos Años o Más  
Año Fiscal 2007-2008**

<b>Entidad/Persona Deudora</b>	<b>Seguro Social Patronal</b>	<b>Cantidad Adeudada</b>
Carniceria Santana	083-26-3949	90.00
Dr. Agustin Lopez Covas	581-55-8986	2,399.00
Sonia Specialties	581-96-2339	4,746.00
B&W General Services	583-70-5196	382.00
PJ Refrigeration and Central	584-18-1664	13,806.00
Colon Lucca, Hector Dr.	584-34-8571	4,017.00
KPY Security Network	611-41-5656	2,123.00
Oriental Plaza, Inc.	660-37-5597	32,708.00
International College of Business (Abogados)	660-38-8553	36,853.00
Velez Lopez, Roberto	660-40-5612	1,554.00
Eastern Dog, Inc.	660-43-6569	210.00
Servicios Con Carino (Abogado)	660-43-792A	34,843.00
Clinica Visual del Este (Quiebra)	660-46-1186	3,095.00
Casa Pepe (Abogados)	660-50-3649	3,124.00
M&M Properties Inc.	660-50-8625	2,003.00
MC Electrical Air Contitioning	660-51-5901	24,136.00
San Jose Construction, SE	660-51-6220	8,281.00
BJ Packers	660-52-6871	1,204.00
A & S CPN Tractors Corp.	660-54-8522	18,843.00
Olympic Homes, Inc.	660-55-1749	9,245.00
JR Distributors	660-57-0260	1,365.00

**Total Adeudado al 30 de abril de 2007**

**\$ 205,027.00**

**Municipio Autónomo de Humacao**  
**Estado Libre Asociado de Puerto Rico**

*Relación de Derechos, Arbitrios, Cargos o Tarifas Impuestas por Ordenanzas*

Serie	Título	Impuesto
ORDENANZA # 5	2006-2007  PARA AUTORIZAR AL ALCALDE A CONCEDER UN BONO DE DOS MIL QUINIENTOS DÓLARES (2,500.00) A LOS FUNCIONARIOS (AS) Y EMPLEADOS (AS) DE CARRERA Y TRANSITORIOS, QUE VOLUNTARIAMENTE DESEEN Y CALIFIQUEN PARA ACOGERSE A UNA PENSIÓN POR MÉRITO O DIFERIDA DE LA ADMINISTRACIÓN DE LOS SISTEMAS DE RETIRO DEL GOBIERNO Y QUE ACTUALMENTE RECIBAN BENEFICIOS DE LA ADMINISTRACIÓN DEL SEGURO SOCIAL FEDERAL POR RAZÓN DE EDAD Y PARA OTROS FINES.	
ORDENANZA # 8	2006-2007  PARA ESTABLECER LA TASA CONTRIBUTIVA SOBRE EL VALOR TASADO DE TODA LA PROPIEDAD MUEBLE E INMUEBLE NO EXENTA O EXONERADA DE CONTRIBUCIÓN UBICADA EN LOS LÍMITES TERRITORIALES DEL MUNICIPIO AUTÓNOMO DE HUMACAO Y DEROGAR LA ORDENANZA NÚMERO 14, SERIE 2002-03, APROBADA EL 18 DE NOVIEMBRE DE 2002.	
ORDENANZA # 11	2006-2007  PARA ESTABLECER UN IMPUESTO SOBRE VENTAS Y USO, DE 1.5%, A REGIR DENTRO DE LA DEMARCACIÓN TERRITORIAL DEL MUNICIPIO AUTÓNOMO DE HUMACAO, CONFORME A LAS DISPOSICIONES DE LA LEY 81 DEL 30 DE AGOSTO DE 1991, SEGÚN ENMENDADA, LEY DE MUNICIPIOS AUTÓNOMO DEL ESTADO LIBRE ASOCIADO DE PUERTO RICO Y LA LEY 117 DEL 4 DE JULIO DE 2006, CONOCIDA COMO LEY DE JUSTICIA CONTRIBUTIVA DEL 2006; Y PARA OTROS FINES.	1.50%
ORDENANZA # 17	2006-2007  PARA IMPONER UN IMPUESTO MUNICIPAL DEL 1.5% SOBRE LAS VENTAS Y USO AL DETAL DE ACUERDO CON LA SECCIÓN 6189 DEL CÓDIGO DE RENTAS INTERNAS DE PUERTO RICO DE 1994, SEGÚN ENMENDADA, Y PARA DEROGAR LA ORDENANZA NÚMERO 11, SERIE 2006-2007, FIRMADA POR EL ALCALDE EL 10 DE OCTUBRE DE 2006; Y PARA OTROS FINES.	1.50%
ORDENANZA # 23	2006-2007  PARA AUTORIZAR LA EMISIÓN DE \$21,240,000.00 EN OS DE OBLIGACIÓN GENERAL DE 2007 SERIE A, Y PROVEYENDO PARA EL PAGO DEL PRINCIPAL Y DE LOS INTERESES SOBRE DICHOS BONOS; PARA AUTORIZAR EL OTORGAMIENTO Y ENTREGA DE UNO O MÁS ACUERDOS DE COMPRAVENTA PARA LA VENTA DE LOS BONOS EN SU TOTALIDAD O EN PARTE AL O LOS MEJORES POSTORES MEDIANTE VENTA PÚBLICA; Y PARA AUTORIZAR LA AUTENTICACIÓN Y ENTREGA DE DICHOS BONOS; Y PARA OTROS FINES.	
ORDENANZA # 26	2006-2007  PARA AUTORIZAR AL ALCALDE DEL MUNICIPIO AUTÓNOMO DE HUMACAO A ACEPTAR Y APLICAR LOS FONDOS DERIVADOS DE LA CESIÓN PROVISTA AL MUNICIPIO POR EL ESTADO LIBRE ASOCIADO DE PUERTO RICO DE LA EMISIÓN POR \$675,000,000.00, EN BONOS DE MEJORAS PÚBLICAS 2006, SERIE A; Y PARA DEROGAR LA RESOLUCIÓN NÚM. 13, SERIE 2006-07, APROBADA EL 11 DE SEPTIEMBRE DE 2006.	
ORDENANZA # 34	2006-2007  PARA ENMENDAR EL INCISO (e) DE LA SECCIÓN 2; LA SECCIÓN 3; EL INCISO (a); EL SUB-INCISO (1) Y SUS APARTADOS (i) Y (ii); EL SUB-INCISO (2) Y SUS APARTADOS (i) Y (ii); EL SUB-INCISO (b) (1); EL SUB-INCISO (b) (2); EL SUB-INCISO (c) (1) Y EL SUB-INCISO (c) (2) DE LA SECCIÓN 4, DE LA ORDENANZA NÚMERO 17, SERIE 2006-2007, FIRMADA POR EL ALCALDE EL 10 DE NOVIEMBRE DE 2006, A LOS FINES DE EXTENDER EL PERIODO EN QUE EL MUNICIPIO COBRARÁ EL IMPUESTO SOBRE LAS VENTAS Y USO AUTORIZADO, SIN ENTRAR EN EL COBRO UNIFORME CON EL DEPARTAMENTO DE HACIENDA, HASTA EL 30 DE JUNIO DE 2007; Y PARA OTROS FINES.	

**Municipio Autónomo de Humacao**  
**Estado Libre Asociado de Puerto Rico**

*Relación de Derechos, Arbitrios, Cargos o Tarifas Impuestas por Ordenanzas*

Serie	Título	Impuesto
Ordenanza #30	2005-2006 Para enmendar el artículo 1 del reglamento del procedimiento administrativo uniforme para la imposición y cobro de multas administrativas por infracción a las ordenanzas, resoluciones y reglamentos del Municipio de Humacao adoptado mediante la ordenanza número 28, serie 2001-2002 del 16 de abril de 2002 y para otros fines.	
Ordenanza #27	2005-2006 Para establecer un sistema de imposición y cobro de arbitrio de construcción dentro de la demarcación territorial del Municipio de Humacao; disponer sanciones por el incumplimiento; derogar la ordenanza número 5, Serie 1997-98 del 13 de agosto de 1997 y para otros fines.	5%
Ordenanza #23	2005-2006 Para fijar el monto de la dieta en concepto de reembolso de gastos que percibirá el presidente y los demás legisladores municipales, por su asistencia a las reuniones de la legislatura municipal y de las comisiones legislativas y para derogar la resolución número 42, serie 1994-95 aprobada el 14 de junio de 1995.	
Ordenanza #14	2005-2006 Para autorizar la concesión de un bono de navidad a los empleados y funcionarios del Municipio de Humacao, Puerto Rico y para otros fines.	\$1,000
Ordenanza #3	2005-2006 Para autorizar y responsabilizar a la entidad privada contratada por el municipio para operar y administrar el sistema de estacionómetros en lo concerniente a (1) la vigilancia a propósito de proteger los estacionómetros, (2) la expedición de boletos con la imposición de multas administrativas por infracciones y (3) el cobro de las multas impuestas en sus propias instalaciones y para otros fines.	Infracción que corresponda, según dispuesto por la Ley Num. 22 del 7 de enero de 2000, Ley de Vehículos y Tránsito de PR.
Ordenanza #18	2004-2005 Para designar dos espacios de estacionamiento a ser usados por personas con impedimento en las calles Carreras, esquina Calle Georgetti, antiguo Banco Roig en Humacao, Puerto Rico y para otros fines.	Infracción que corresponda, según dispuesto por la Ley Num. 22 del 7 de enero de 2000, Ley de Vehículos de Tránsito de Puerto Rico.
Ordenanza #17	2004-2005 Para designar un espacio de estacionamiento a ser usado por personas con impedimento frente al área comercial de la Calle 13 de Urbanización Villa Universitaria en Humacao, Puerto Rico y para otros fines.	Infracción que corresponda, según dispuesto por la Ley Num. 22 del 7 de enero de 2000, Ley de Vehículos de Tránsito de Puerto Rico.
Ordenanza #12	2004-2005 Para convertir la calle Ulises Martínez en una vía a ser transitada con exclusividad por los autobuses municipales de transportación pública y otros vehículos de motor con autorización por escrito del Alcalde o de la persona en quien el delegue; disponer que en la mencionada calle el movimiento vehicular autorizado discurre en dirección de sur a norte y viceversa; prohibir, parar, detener o estacionar toda clase de vehículo y	Infracción que corresponda, según dispuesto por la Ley Num. 22 del 7 de enero de 2000, Ley de Vehículos de Tránsito de Puerto Rico.

**Municipio Autónomo de Humacao**  
**Estado Libre Asociado de Puerto Rico**

*Relación de Derechos, Arbitrios, Cargos o Tarifas Impuestas por Ordenanzas*

Serie	Título	Impuesto
	vehículos de motor en la misma, autorizar para que el tránsito vehicular que discurra por la calle Noya y Hernández pueda hacer un viraje a su derecha al llegar a la intersección con la citada calle Ulises Martínez y fijar penalidades.	
Ordenanza #29	2003-2004 Para enmendar varias disposiciones de la ordenanza #30, serie 2003-2003, denominada "Codigo de Orden Publico del Muicipio de Humacao"	(Varias sanciones administrativas, según se establecen en el Código y según la Ley Num. 22 del 7 de enero de 2000, Ley de Vehículos y Tránsito de PR.
Ordenanza #14	2003-2004 Para prohibir el tránsito y estacionamiento de vehículos pesados en las calles de la Urb. Vista Hermosa situada en el Barrio Tejas del Municipio de Humacao.	Sanción de acuerdo a la Ley Num. 22 del 7 de enero de 2000, Ley de Vehículos y Tránsito de PR.
Ordenanza #13	2003-2004 Para designar un espacio de estacionamiento a ser utilizado por personas con impedimento frente al edificio que ocupa la Junta de Inscripción Permanente.	Sanción de acuerdo a la Ley Num. 22 del 7 de enero de 2000, Ley de Vehículos y Tránsito de PR.
Ordenanza #9	2003-2004 Para reglamentar la operación, administración y funcionamiento del Parque Municipal de la Niñez; fijar el canon de arrendamiento por uso, y para otros fines.	
Ordenanza #8	2003-2004 Para derogar la ordenanza número 13, serie 1997-98; "Para prohibir el estacionamiento de vehículos de motor en algunos tramos de las calles Font Martelo, Ulises Martínez, Domingo Quijano y Noya y Hernández de Humacao de 6:00 A.M. a 9:00 P.M. y para otros fines.	Sanción de acuerdo a la Ley Num. 22 del 7 de enero de 2000, Ley de Vehículos y Tránsito de PR.
Ordenanza #6	2003-2004 Para prohibir el estacionamiento de vehículos de motor y de toda clase de vehículos, con excepción del transporte escolar, frente y al lado izquierdo y lado derecho de la escuela Luz A. Cruz de Santana, y a los lados inmediatos de la misma por las calles 22 y 20 en la Urb. Villa Universitaria, y para otros fines.	Sanción de acuerdo a la Ley Num. 22 del 7 de enero de 2000, Ley de Vehículos y Tránsito de PR.
Ordenanza #5	2003-2004 Para prohibir el tránsito vehicular por un tramo de la calle Progreso que se extiende por el frente del predio de terreno donde enclava la escuela elemental Carmen Piñar Santos, de la comunidad Patagonia y disponer del horario y los días para dicha prohibición.	Sanción de acuerdo a la Ley Num. 22 del 7 de enero de 2000, Ley de Vehículos y Tránsito de PR.
Ordenanza #30	2002-03 Establecer un Código de Orden Público a regir en ciertas áreas específicas dentro del territorio del Municipio de Humacao, PR	(Varias sanciones administrativas, según se establecen en el Código y según la Ley Num. 22 del 7 de enero de 2000, Ley de Vehículos y Tránsito de PR.
Ordenanza #23	2002-2003 Prohibir el estacionamiento de vehículos de motor y	\$25.00

**Municipio Autónomo de Humacao**  
**Estado Libre Asociado de Puerto Rico**

*Relación de Derechos, Arbitrios, Cargos o Tarifas Impuestas por Ordenanzas*

Serie	Título	Impuesto
	de toda otra clase o tipo de vehículo en el lado Este de la calle Ramón Gómez de Humacao en el tramo comprendido entre la Avenida Font Martelo y la Carr. Estatal #3 (Calle Dr. Vidal), excepto en el lado oeste de dicho tramo.	
Ordenanza #14	2002-2003 Fijar y/o establecer las tasas sobre propiedad mueble e inmueble localizadas dentro de la jurisdicción territorial del Municipio de Humacao, Puerto Rico, y derogar las ordenanzas que estuvieran en conflicto con la ordenanza presente.	4% anual sobre el valor tasado de toda propiedad mueble. 6% anual sobre el valor tasado de toda propiedad inmueble.
Ordenanza #9	2002-2003 Prohibir el estacionamiento de vehículos de motor en la calle Font Martelo interior (entre el Hospital Ryder Memorial y el Ryder Housing for the Elderly), y establecer penalidades a los infractores.	Sanción de acuerdo a la Ley Num. 22 del 7 de enero de 2000, Ley de Vehículos y Tránsito de PR.
Ordenanza #6	2002-2003 Regular el tránsito en la calle lateral de la escuela Cándido Berrios del Barrio Candefero Arriba para que discurra en una sola dirección de norte a sur hacia la Carretera #3, durante horario escolar.	Sanción conforme a las disposiciones de la Ley Num. 22 del 7 de enero de 2000, Ley de Vehículos y Tránsito de Puerto Rico.
Ordenanza #4	2002-2003 Designar un espacio frente a la oficina de Génesis Medical Group Inc., para que se utilice como estacionamiento para personas con impedimentos.	Infracción que corresponda, según dispuesto por la Ley Num. 22 del 7 de enero de 2000, Ley de Vehículos y Tránsito de PR.
Ordenanza # 6	2001-2002 Adoptar la ley de Vehículos y Tránsito de Puerto Rico para ser aplicada por la Policía Municipal	Varios
Ordenanza # 21	2001-2002 Implantar el Programa de Reciclaje de cartón corrugado en el casco urbano.	1 <sup>ra</sup> Infracción - \$100.00 2 <sup>da</sup> Infracción - \$200.00 3 <sup>ra</sup> Infracción - \$500.00 Más de 3 infracciones - hasta \$1,000.00
Ordenanza # 20	2000-2001 Establecer mecanismos fiscales de exención contributiva de Patentes Municipales, Contribución Sobre la Propiedad y Arbitrios de Construcción para incentivar el desarrollo económico en el Centro Urbano	Arbitrios de - Construcción - 1.5% para desarrollo comercial Patente Municipal - 50% de la tasa contributiva vigente por 5 años Contribución Propiedad Inmueble - 100% por 5 años
Ordenanza # 14	1999-2000 Exención en arbitrios de construcción a organizaciones sin fines de lucro y reducción de arbitrios en construcciones que benefician directamente a la comunidad.	1.5% del precio total

**Municipio Autónomo de Humacao**  
**Estado Libre Asociado de Puerto Rico**

*Relación de Derechos, Arbitrios, Cargos o Tarifas Impuestas por Ordenanzas*

	Serie	Título	Impuesto
Ordenanza # 4	1999-2000	Adoptar el reglamento para la operación y administración del sistema de estacionamiento.	\$0.25
Ordenanza # 15	1998-1999	Uso y arrendamiento del Complejo Deportivo de Humacao y otras facilidades deportivas.	\$25.00 por hora hasta \$150.00 por hora
Ordenanza # 21	1998-1999	Canon de arrendamiento por el alquiler de las ambulancias municipales.	\$40.00 hasta \$200.00
Ordenanza # 26	1998-1999	Ley Num. 141 del 20 de julio de 1960 - Ley de Tránsito y Vehículos de Motor de Puerto Rico	Varios
Resolución # 34	1997-1998	Contribución por concepto de patentes municipales a partir del 1998-1999	.5% - NF 1.5% - F
Ordenanza # 10	1997-1998	Regir el control y confinamiento de animales realengos.	\$50.00 diarios por cabeza de ganado \$75.00 por transporte
Ordenanza # 5	1997-1998	Arbitrios de construcción	3% del precio total
Ordenanza # 3	1997-1998	Permisos para negocios y vendedores ambulantes	\$10.00 hasta \$75.00
Resolución # 56	1996-1997	Penalidades por violar la Reglamentación de ventas por vendedores ambulantes en varias áreas.	\$500.00
Ordenanza # 16	1996-1997	Cánones de arrendamiento por el uso de vehículos y equipo pesado propiedad del municipio.	\$20.00 hasta \$150.00
Ordenanza # 21	1996-1997	Canon de arrendamiento de los puestos de la Plaza del Mercado (Semanales)	\$25.00 hasta \$110.00
Ordenanza # 15	1996-1997	Penalidades por violaciones a la reglamentación de las áreas para dejar y recoger pasajeros	\$100.00
Ordenanza # 13	1993-1994	Contribuciones sobre el Volumen de Negocios Efectivo a partir del año fiscal 1995- 1996	1.5%- Financieros 0.45% No Financieros
Ordenanza # 12	1993-1994	Contribuciones sobre la propiedad Efectivo a partir del año fiscal 1995- 1996	5.33% Mueble 7.33% Inmueble
Ordenanza # 6	1992-1993	Venta Solares Proyecto San Felipe	Varios
Ordenanza # 8	1991-1992	Arrendamiento y uso Cancha	\$50 hasta \$5,000
Ordenanza # 3 y # 6	1991-1992	Imponer y cobrar arbitrios de construcción	3% Construcción 4% Remodelación
Ordenanza # 25	1990-1991	Copias simples o certificadas	\$0.10 y \$0.25 c/u
Ordenanza # 19	1982-1983	Solares cementerio Punta Santiago	\$50.00 hasta \$75.00
Ordenanza # 17	1982-1983	Cruza Calle	\$50.00
Ordenanza # 30	1980-1981	Arrendamiento Plaza del Mercado	\$15.00 hasta \$70.00

Municipio Autónomo de Humacao  
Estado Libre Asociado de Puerto Rico

*Relación de Derechos, Arbitrios, Cargos o Tarifas Impuestas por Ordenanzas*

	Serie	Título	Impuesto
Ordenanza # 29	1980-1981	Limpieza pozo séptico	\$25.00 viaje
Ordenanza # 24	1980-1981	Arrendamiento Parque Jacinto Hernández	\$50.00 hasta \$300.00
Ordenanza # 5	1974-1975	Patente Municipal	0.3% (NE) - 1% (F)
Ordenanza # 16	1970-1971	Solares Cementerio Barrio Mariana	\$100.00
Ordenanza # 23	1949-1950	Corte de calle	\$20.00 Asfalto \$100 Cemento